

## TENDINȚE ÎN EVOLUȚIA ACTIVITĂȚII ECONOMICE ÎN PERIOADA MARTIE - APRILIE 2020

În vederea măsurării impactului SARS-Cov.2, INS a realizat o anchetă ad-hoc care s-a desfășurat în perioada 17-19 martie 2020 referitoare la estimarea evoluției activității și a numărului de salariați pentru perioadele 17/19 - 31 martie și 1 - 30 aprilie 2020.

Managerii întreprinderilor au fost întrebați asupra percepției privind evoluția activității economice, respectiv dacă vor considera că activitatea se va restrânge cu până la 25%, între 25-50%, peste 50% sau se va închide, dar și dacă activitatea nu se va restrânge sau chiar ar putea crește. Având în vedere incertitudinea evoluției SARS-Cov.2, managerii au avut posibilitatea de a opta pentru versiunea de răspuns „nu pot estima”.

Din analiza răspunsurilor, unul din cinci manageri a menționat că până la **sfârșitul lunii martie** activitatea ar putea scădea cu până la 25%. Trei sferturi din managerii care au menționat că activitatea va crește sunt din sectorul comerț cu amănuntul.

Referitor la evoluția activității din cursul **lunii aprilie 2020**, gradul de incertitudine crește, astfel peste 48% dintre respondenți au menționat că nu pot estima cum va evolua activitatea economică. Ponderea managerilor care au estimat că activitatea nu se va restrânge în cursul lunii aprilie s-a redus la jumătate din valoarea lunii martie. În industrie, circa o treime dintre respondenții care au menționat că activitatea se va restrânge în cursul lunii aprilie au apreciat că activitatea ar putea fi redusă între 25% și 50%.

Cele mai afectate vor fi întreprinderile mici și mijlocii ai căror manageri au estimat ca principal risc reducerea cu peste 50% sau chiar închiderea activității.

În ceea ce privește estimarea evoluției numărului de salariați până la **sfârșitul lunii martie**, aproape un sfert dintre manageri au menționat că nu pot estima cum va evolua acesta. Scăderile cele mai mari sunt estimate a se înregistra în sectorul servicii.

Incertitudinea pentru luna **aprilie** crește, astfel ponderea managerilor care au menționat că nu pot estima evoluția numărului de salariați a fost de 43% din total respondenți.



# impactul Sars CoV2 asupra evoluției activității economice

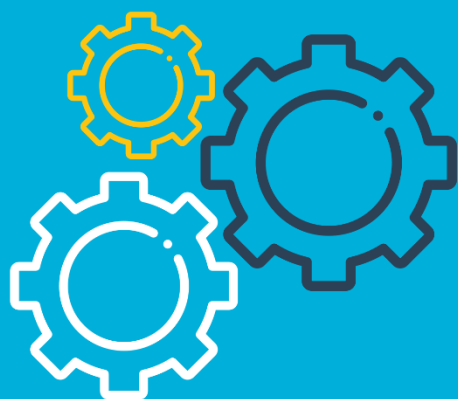

anchetă ad-hoc desfășurată în  
perioada 17-19 martie 2020



unul din cinci manageri a  
menționat că până la sfârșitul  
lunii martie activitatea ar putea  
scădea cu până la

# 25%



# impactul Sars CoV2 asupra evoluției activității economice



anchetă ad-hoc desfășurată în  
perioada 17-19 martie 2020



peste **48%**  
dintre manageri au menționat  
că nu pot estima cum va evolua  
activitatea economică în luna  
aprilie



# impactul Sars CoV2 asupra evoluției activității economice

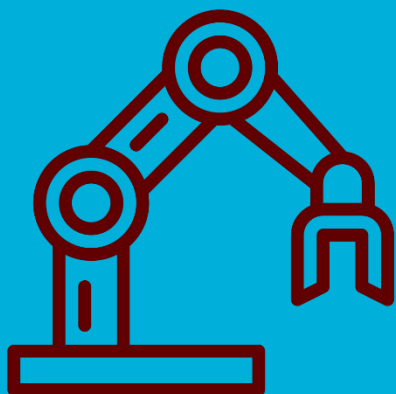

anchetă ad-hoc desfășurată în  
perioada 17-19 martie 2020



circa o treime dintre manageri  
au menționat că activitatea din  
industrie se va restrânge în  
cursul lunii aprilie între

# 25-50%



# impactul Sars CoV2 asupra evoluției activității economice



anchetă ad-hoc desfășurată în  
perioada 17-19 martie 2020



cele mai afectate vor fi  
întreprinderile mici și mijlocii ai  
căror manageri au estimat ca  
principal risc reducerea cu

peste **50%**  
sau închiderea activității



# impactul Sars CoV2 asupra evoluției activității economice



anchetă ad-hoc desfășurată în  
perioada 17-19 martie 2020



În ceea ce privește estimarea evoluției numărului de salariați până la sfârșitul lunii aprilie, aproape un sfert dintre manageri au menționat că

peste **43%**  
nu pot estima  
cum va evolua acesta