

ANUL

INSTITUTUL NAȚIONAL DE
STATISTICĂ
NATIONAL INSTITUTE OF STATISTICS

Lungimea căilor de transport

sfârșitul anului 2023

Statisticile care nu sunt publicate și folosite, nu există.

© coperta / cover:
Alexandru POPESCU
© foto / photo:
Vittiy-Cristian CHIRAN

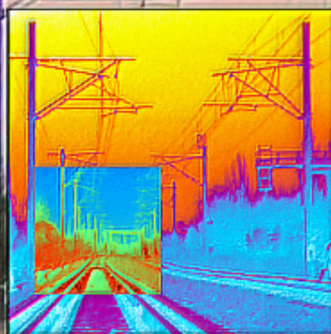

ROMÂNIA



ediția
2024
edition

economic

INSTITUTUL NAȚIONAL DE STATISTICĂ

Coordonatorii ediției:

Florentina Viorica GHEORGHE - Director General
Direcția Generală de Statistică Economică

Florica CÎRSTEA - Director
Virginia BALEA - Director Adjunct
Direcția de Statistici Structurale ale Întreprinderii

Autori:

Elena MIHALACHE - Consilier
Andreea PĂTULEA - Șef Serviciu
Direcția de Statistici Structurale ale Întreprinderii
Serviciul Statistica Transporturilor, Poștei și Telecomunicațiilor

Tehnoredactare și machetare:

Elena MIHALACHE - Consilier
Direcția de Statistici Structurale ale Întreprinderii
Serviciul Statistica Transporturilor, Poștei și Telecomunicațiilor

Coperta:

Direcția Generală de IT și Infrastructură Statistică
Direcția de Editare a Publicațiilor Statistice

Coordonatori:

Radu-Mugur OPREA - Director General
Vitty-Cristian CHIRAN - Director
Mihaela-Elena ȘTEFAN - Șef Serviciu

Publicație electronică:

Laura ENACHE - Referent

© Foto: Alexandru POPESCU

Coperta: Alexandru POPESCU - Consilier

Institutul Național de Statistică
B-dul Libertății 16, sect. 5, București
Telefon: 0 2 1 3 1 7 7 7 7 0
Fax: 0 2 1 3 1 2 4 8 7 5
e-mail: romstat@insse.ro
<http://www.insse.ro>

© INS 2024

Reproducerea conținutului acestei publicații, integrală sau parțială, în forma originală sau modificată, precum și **stocarea** într-un sistem de regăsire sau **transmiterea** sub orice formă și prin orice mijloace **sunt interzise** fără autorizarea scrisă a **Institutului Național de Statistică**.

Utilizarea conținutului acestei publicații, cu titlu explicativ sau justificativ, în articole, studii, cărți este autorizată numai cu **indicarea clară și precisă a sursei**.



ISSN 1584 - 8132
Tiraj:WEB

ISSN-L 1584 - 8132
Tipărit la Editura Institutului Național de Statistică

ROMÂNIA
INSTITUTUL NAȚIONAL DE STATISTICĂ

LUNGIMEA CĂILOR DE TRANSPORT
LA SFÂRȘITUL ANULUI 2023

APRILIE 2024

CUPRINS

	Pagina
Notă metodologică	5
Lungimea căilor de transport, la 31.XII.2023	7
1. Linii de cale ferată de folosință publică, la 31.XII.2023	9
2. Linii de cale ferată de folosință publică în exploatare, pe regiuni de dezvoltare și județe, la 31.XII.2023	10
3. Drumuri publice, pe categorii și tipuri de acoperământ, la 31.XII.2023	12
4. Drumuri publice, pe regiuni de dezvoltare și județe, la 31.XII.2023	14
5. Drumuri publice, după tipul acoperământului, pe regiuni de dezvoltare și județe, la 31.XII.2023	16
6. Drumuri naționale, după tipul acoperământului, pe regiuni de dezvoltare și județe, la 31.XII.2023	18
7. Drumuri județene, după tipul acoperământului, pe regiuni de dezvoltare și județe, la 31.XII.2023	20
8. Drumuri comunale, după tipul acoperământului, pe regiuni de dezvoltare și județe, la 31.XII.2023	22
9. Conducte magistrale petroliere și de gaze, la 31.XII.2023	24

NOTĂ METODOLOGICĂ

Publicația prezintă datele statistice referitoare la infrastructura de transport, respectiv lungimea căilor ferate, a drumurilor publice și a conductelor magistrale petroliere și de gaze.

Sursa datelor:

- **Compania Națională de Administrare a Infrastructurii Rutiere S.A.** pentru lungimea drumurilor naționale, Consiliile județene și locale pentru lungimea drumurilor județene și comunale.
- **Compania Națională de Căi Ferate CFR – SA**, pentru lungimea căilor ferate.
- **S.C. CONPET S.A Ploiești și Societatea Națională de Transport Gaze Naturale TRANSGAZ S.A. Media** pentru lungimea conductelor magistrale de petrol și gaze.

Precizări metodologice:

Linii de cale ferată reprezintă ansamblul de construcții speciale compus din una sau mai multe căi cu instalațiile aferente, destinate transportului de mărfuri și pasageri cu vehicule feroviare.

Linii de cale ferată principale cuprind liniile feroviare de mare viteză și liniile feroviare convenționale importante.

Lungimea simplă a liniilor de cale ferată de folosință publică în exploatare include liniile deschise traficului de pasageri și mărfuri, pe care transporturile se fac pe bază de legitimații de călătorie sau documente care însoțesc mărfurile.

La liniile cu căi paralele, la care pentru fiecare sens de mers sunt construite mai multe perechi de căi (duble, triple, etc.), lungimea liniei se stabilește prin măsurarea unei singure căi.

Lungimea căilor ferate desfășurate - total cuprinde lungimea construită a liniei de cale ferată, măsurată pe fiecare pereche de șine.

Ecartamentul este distanța dintre fețele interioare ale celor două șine de cale ferată.

Calea ferată cu ecartament normal este calea ferată cu ecartament de 1435 mm.

Calea ferată cu ecartament larg este calea ferată cu ecartament mai mare de 1435 mm, respectiv de 1524 mm.

Calea ferată cu ecartament îngust este calea ferată cu ecartament sub 1435 mm, respectiv 700-1200, folosită în zonele montane (Mocănița), forestiere, agricole și pe șantier.

Drumurile sunt căi de comunicație terestră, cu excepția căilor ferate, special amenajate pentru circulația vehiculelor și pietonilor, deschise circulației publice.

Drumurile publice sunt obiective de utilitate publică destinate transportului rutier, în scopul satisfacerii cerințelor economiei naționale, populației și de apărare a țării.

Drumurile naționale asigură legătura dintre capitală și orașele reședință ale județelor, legăturile între acestea, precum și legătura cu țările vecine (sunt excluse parcările, noduri și bretele rutiere).

Autostrada este drumul național, rezervat exclusiv circulației autovehiculelor, prevăzut cu două căi unidirecționale, separate printr-o zonă mediană (gard, marcaj, etc.), cu cel puțin două benzi de circulație pe sens și o bandă staționară de urgență și care nu se intersectează la același nivel cu alte drumuri sau căi ferate, intrarea și ieșirea autovehiculelor fiind permise numai în zonele special amenajate. Sunt incluse doar autostrăzile cu proces verbal încheiat la terminarea lucrărilor.

Drumurile expres sunt drumuri accesibile numai prin noduri sau intersecții reglementate, care pot fi interzise anumitor categorii de utilizatori și vehicule și pe care oprirea și staționarea pe partea carosabilă sunt interzise.

Drumurile internaționale "E" sunt drumuri deschise traficului internațional, a căror încadrare ca drumuri "E" se stabilește în conformitate cu prevederile Acordului european asupra marilor drumuri de circulație internațională (AGR).

Drumurile județene asigură atât legăturile între municipiile reședințe de județ și reședințele de comune, municipii, orașe, stațiuni balneoclimaterice și turistice, porturi, aeroporturi, obiective importante legate de apărarea țării și obiective istorice importante, cât și între orașe și municipii.

Drumurile comunale asigură legăturile între reședința de comună și satele componente, oraș și satele care îi aparțin, precum și cu alte sate.

Note:

- Începând cu anul 2021, drumurile naționale exclud bretelele rutiere.
- Diferențele între valorile prezentate anual pentru categoriile de drumuri județene și comunale provin din reclassificări, reactualizarea măsurătorilor efectuate în teren și executarea lucrărilor de modernizare și/sau întreținere.
- Începând cu anul 2022 managerul de Infrastructură Feroviară din România furnizează date privind lungimea de cale ferată, conforme cu datele din baza de date RINF (Registrul de Infrastructură Feroviară al Agenției Uniunii Europene pentru Căile Ferate).

LUNGIMEA CĂILOR DE TRANSPORT, LA 31 XII 2023

Elemente constitutive importante ale infrastructurii de transport, rețeaua de căi ferate și cea de drumuri constituie suportul pentru dezvoltarea economico-socială a unei zone. Conductele magistrale petroliere și de gaze sunt componentele infrastructurii care înlesnesc transportul produselor specifice.

Lungimea și calitatea infrastructurii feroviare și a celei rutiere reflectă nivelul de civilizație, iar creșterea gradului de acces la acestea este facilitată de disponibilitatea către evoluție bazată pe investițiile în domeniu.

Cu rădăcini în cunoscutele "via" construite în timpul romanilor, rețeaua de drumuri s-a extins progresiv. Dezvoltarea este marcată prin construcția de drumuri noi, trecerea unor drumuri într-o categorie superioară prin lucrări de îmbunătățire și utilizarea noilor tehnologii din domeniu.

În ultimii ani, politica în domeniul transporturilor la nivel European se axează pe creșterea ponderii transporturilor cu impact scăzut asupra mediului înconjurător, accentuând importanța dezvoltării rețelei de căi ferate.

INFRASTRUCTURA FERVIARĂ

La 31.XII.2023, lungimea liniilor de cale ferată de folosință publică în exploatare însuma 10611 km, din care 10515 km (99,1%) linii cu ecartament normal, 5 km linii cu ecartament îngust și 91 km linii cu ecartament larg. (Tabelul 1)

Densitatea liniilor la 1000 km² teritoriu era de 44,5‰. Densitățile cele mai mari s-au înregistrat, în ordine, în regiunea București-Ilfov (206,3‰), regiunea Vest (60,0‰), regiunea Nord-Vest (47,8‰). (Tabelul 2)

La aceeași dată, lungimea simplă a liniilor de cale ferată în exploatare electrificate era de 4032 km, reprezentând 38,0% din rețeaua de cale ferată în exploatare.

În lungimea rețelei de căi ferate în exploatare, la 31.XII.2023 erau cuprinși 5961 km căi principale, reprezentând 56,2%, din care 5957 km (99,9%) erau linii cu ecartament normal. (Tabelul 1)

Tabelele 1, 2 și Graficul nr. 1 prezintă datele privind structura lungimii rețelei de căi ferate în exploatare, funcție de tipul de ecartament și în profil regional.

Graficul nr. 1 Lungimea rețelei de căi ferate de folosință publică în exploatare, la 31.XII.2023

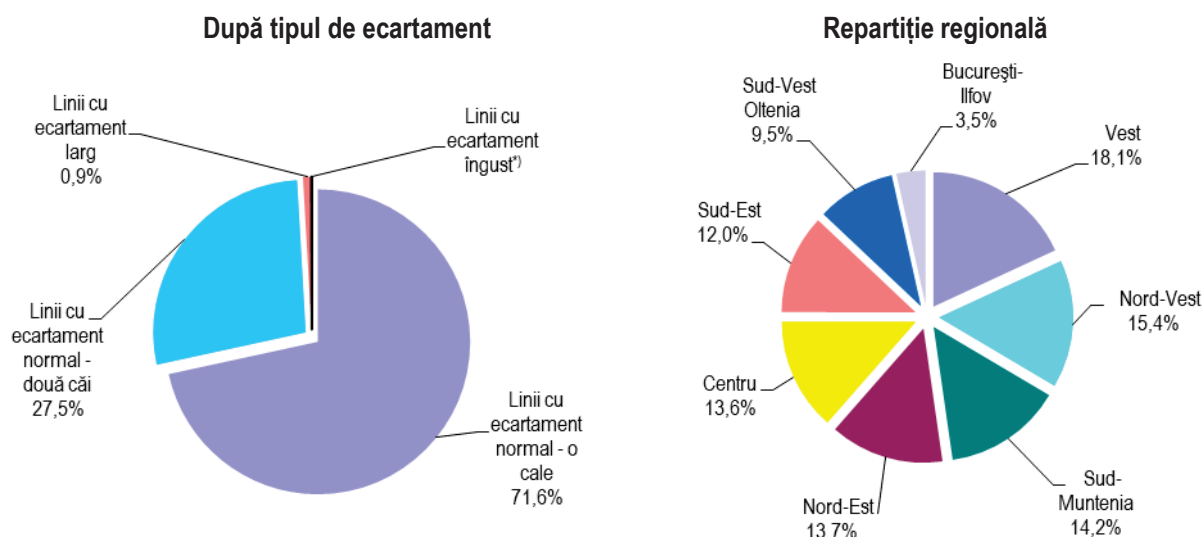

¹⁾ sub 0,05%

INFRASTRUCTURA RUTIERĂ

Calitate superioară a infrastructurii rutiere obținută prin modificarea tipului de acoperământ

La 31.XII.2023, lungimea rețelei de **drumuri publice** totaliza 86388 km (Tabelul 3), din care 17677 km (20,4%) drumuri naționale, 35046 km (40,6%) drumuri județene și 33665 km (39,0%), drumuri comunale.

Densitatea rețelei de drumuri publice la 100 km² teritoriu era de 36,2%. Cele mai mari valori de densitate (Tabelul 4), au fost înregistrate în regiunile București-Ilfov (50,8 km), Nord-Est (40,7 km) și Sud-Vest Oltenia (39,1 km).

Din punctul de vedere al **tipului de acoperământ** (Tabelul 5), rețeaua de drumuri publice înregistra: 42692 km (49,4%) drumuri modernizate, 20671 km (23,9%) drumuri cu îmbrăcămînți ușoare rutiere, 15359 km (17,8%) drumuri pietruite și 7666 km (8,9%) drumuri de pământ.

Din totalul lungimii **drumurilor modernizate**, 40234 km (94,2%) erau drumuri cu îmbrăcămînți asfaltice de tip greu și mijlociu.

În ceea ce privește starea tehnică a drumurilor publice, 11750 km (27,5%) din total drumuri modernizate și 8140 km (39,4%) din total drumuri cu îmbrăcămînți ușoare rutiere erau drumuri cu durata de serviciu depășită.

Din totalul lungimii **drumurilor naționale**, 35,0% (6189 km) erau drumuri internaționale, 5,6% (997 km) autostrăzi și 0,4% (70 km) drumuri expres (Tabelul 6). Din punctul de vedere al numărului de benzi de circulație, 12,2% (2161 km) drumuri cu 4 benzi, 1,8% (311 km) erau drumuri cu 3 benzi și 0,2% (37 km) drumuri cu 6 benzi (Tabelul 3).

Structura lungimii **drumurilor județene** cuprindea în proporție de 51,5%, drumuri modernizate (Tabelul 7), iar **drumurile comunale** includeau în proporție de 35,1%, drumuri pietruite (Tabelul 8).

Graficul nr. 2 **Structura lungimii rețelei de drumuri publice, la 31.XII.2023**

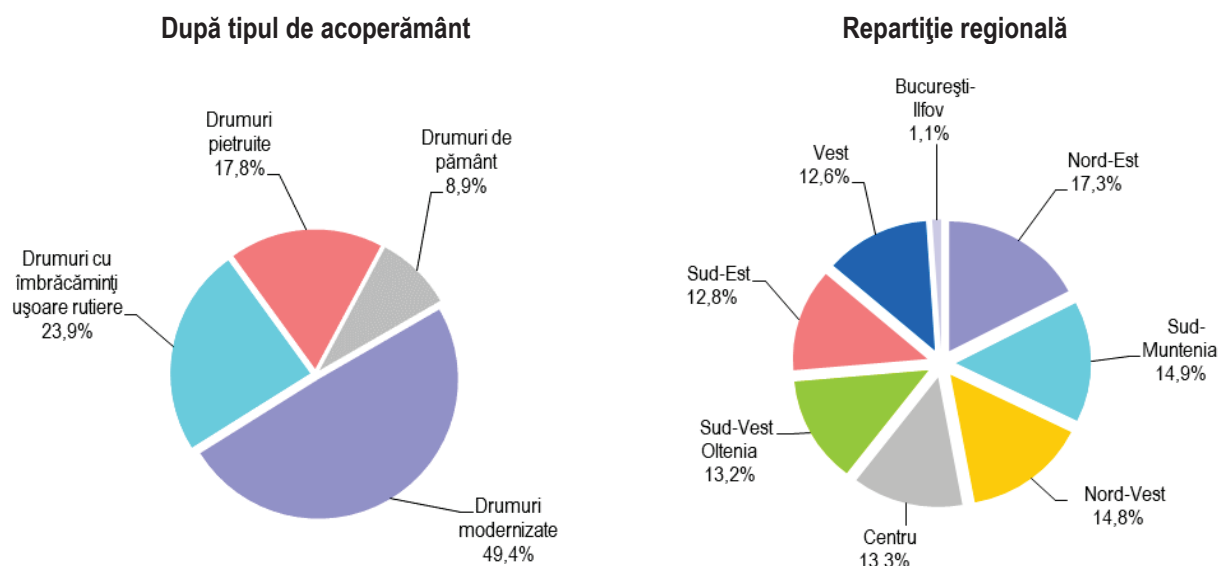

CONDUCTE MAGISTRALE DE PETROL ȘI GAZE

Conductele magistrale petroliere și de gaze aveau, la 31.XII.2023 o lungime de 17219 km (Tabelul 9), din care 81,1% (13959 km) erau conducte destinate transportului de gaze naturale, 16,2% (2785 km) conducte pentru transportul țițeiului, 1,9% (336 km) conducte pentru transport gazolină și 0,8% (139 km) conducte pentru transport etan.

1. LINII DE CALE FERATĂ DE FOLOSINȚĂ PUBLICĂ, LA 31.XII.2023

- km -

	Linii de cale ferată de folosință publică	din coloana 1, cu ecartament:				
		Normal	din coloana 2:		Îngust	Larg
			Cu o cale	Cu două căi		
A	1=2+5+6	2	3	4	5	6
Lungimea desfășurată a căilor ferate - total	19625	19525	13688	5837	5	95
- electrificate	8501	8501	3660	4841	-	-
din total, căi principale	13438	13434	7597	5837	-	4
- electrificate	6451	6451	1610	4841	-	-
Lungimea simplă a liniilor de cale ferată în exploatare	10611	10515	7597	2918	5	91
- electrificate	4032	4032	1610	2422	-	-
din total, căi principale	5961	5957	3135	2822	-	4
- electrificate	3018	3018	925	2093	-	-

2. LINII DE CALE FERATĂ DE FOLOSINȚĂ PUBLICĂ ÎN EXPLOATARE,
PE REGIUNI DE DEZVOLTARE ȘI JUDEȚE, LA 31.XII.2023

Regiunea / Județul	Linii de cale ferată din coloana 1:		Linii cu din coloana 3:		din	
	de folosință publică		ecartament		Cu o cale din coloana 5:	
	în exploatare	electrificate	normal	electrificate		electrificate
A	1=3+9+10	2	3=5+7	4	5	6
Total	10611	4032	10515	4032	7597	1610
Macroregiunea unu	3070	965	3023	965	2377	485
Nord-Vest	1632	316	1590	316	1341	182
Bihor	461	-	461	-	439	-
Bistrița-Năsăud	324	189	324	189	307	172
Cluj	227	127	227	127	39	10
Maramureș	215	-	178	-	178	-
Satu Mare	235	-	230	-	230	-
Sălaj	170	-	170	-	148	-
Centru	1438	649	1433	649	1036	303
Alba	254	146	254	146	120	24
Brașov	311	152	311	152	184	25
Covasna	114	40	114	40	114	40
Harghita	209	169	209	169	209	169
Mureș	310	87	310	87	268	45
Sibiu	240	55	235	55	141	-
Macroregiunea doi	2732	1149	2683	1149	1759	301
Nord-Est	1458	604	1428	604	1022	274
Bacău	223	186	223	186	117	80
Botoșani	138	-	138	-	138	-
Iași	316	144	300	144	158	22
Neamț	114	38	114	38	87	11
Suceava	422	236	410	236	335	161
Vaslui	245	-	243	-	187	-
Sud-Est	1274	545	1255	545	737	27
Brăila	159	128	159	128	34	3
Buzău	241	115	241	115	129	3
Constanța	348	94	348	94	260	6
Galați	309	104	290	104	200	14
Tulcea	62	-	62	-	62	-
Vrancea	155	104	155	104	52	1
Macroregiunea trei	1883	717	1883	717	1103	148
Sud-Muntenia	1511	490	1511	490	898	52
Argeș	227	-	227	-	205	-
Călărași	183	132	183	132	60	9
Dâmbovița	182	-	182	-	83	-
Giurgiu	109	16	109	16	72	-
Ialomița	236	71	236	71	153	8
Prahova	317	194	317	194	135	25
Teleorman	257	77	257	77	190	10
București-Ilfov	372	227	372	227	205	96
Ilfov	249	122	249	122	115	24
Municipiul București	123	105	123	105	90	72
Macroregiunea patru	2926	1201	2926	1201	2358	676
Sud-Vest Oltenia	1004	531	1004	531	758	311
Dolj	238	104	238	104	157	23
Gorj	234	234	234	234	177	177
Mehedinți	133	133	133	133	111	111
Olt	236	60	236	60	176	-
Vâlcea	163	-	163	-	137	-
Vest	1922	670	1922	670	1600	365
Arad	471	161	471	161	324	31
Caraș-Severin	357	157	357	157	349	149
Hunedoara	285	226	285	226	118	59
Timiș	809	126	809	126	809	126

coloana 3:		Linii cu ecartament îngust	Linii cu ecartament larg	Densitatea liniilor pe 1000 km ² teritoriu	Regiunea / Județul A
Cu două căi	din coloana 7: electrificate				
7	8	9	10	11	
2918	2422	5	91	44,5	Total
646	480	5	42	45,0	Macroregiunea unu
249	134	-	42	47,8	Nord-Vest
22	-	-	-	61,1	Bihor
17	17	-	-	60,5	Bistrița-Năsăud
188	117	-	-	34,1	Cluj
-	-	-	37	34,1	Maramureș
-	-	-	5	53,2	Satu Mare
22	-	-	-	44,0	Sălaj
397	346	5	-	42,2	Centru
134	122	-	-	40,6	Alba
127	127	-	-	58,0	Brașov
-	-	-	-	30,8	Covasna
-	-	-	-	31,5	Harghita
42	42	-	-	46,2	Mureș
94	55	5	-	44,2	Sibiu
924	848	-	49	37,6	Macroregiunea doi
406	330	-	30	39,6	Nord-Est
106	106	-	-	33,7	Bacău
-	-	-	-	27,7	Botoșani
142	122	-	16	57,7	Iași
27	27	-	-	19,3	Neamț
75	75	-	12	49,3	Suceava
56	-	-	2	46,1	Vaslui
518	518	-	19	35,6	Sud-Est
125	125	-	-	33,4	Brăila
112	112	-	-	39,5	Buzău
88	88	-	-	49,0	Constanța
90	90	-	19	69,2	Galați
-	-	-	-	7,3	Tulcea
103	103	-	-	31,9	Vrancea
780	569	-	-	51,9	Macroregiunea trei
613	438	-	-	43,8	Sud-Muntenia
22	-	-	-	33,3	Argeș
123	123	-	-	36,0	Călărași
99	-	-	-	45,0	Dâmbovița
37	16	-	-	30,7	Giurgiu
83	63	-	-	53,0	Ialomița
182	169	-	-	67,2	Prahova
67	67	-	-	44,3	Teleorman
167	131	-	-	206,3	București-Ilfov
134	98	-	-	159,2	Ilfov
33	33	-	-	514,6	Municipiul București
568	525	-	-	47,8	Macroregiunea patru
246	220	-	-	34,4	Sud-Vest Oltenia
81	81	-	-	32,0	Dolj
57	57	-	-	42,0	Gorj
22	22	-	-	26,9	Mehedinți
60	60	-	-	42,9	Olt
26	-	-	-	28,3	Vâlcea
322	305	-	-	60,0	Vest
147	130	-	-	60,8	Arad
8	8	-	-	41,8	Caraș-Severin
167	167	-	-	40,3	Hunedoara
-	-	-	-	93,1	Timiș

3. DRUMURI PUBLICE, PE CATEGORII ȘI TIPURI DE ACOPERĂMÂNT, LA 31.XII.2023

	Drumuri publice	Drumuri naționale	Drumuri județene și comunale
A	1=2+3	2	3=4+5
Total drumuri (rd.1=rd.2+rd.3+rd.4+rd.5)	86388	17677	68711
din care:			
- autostrăzi	997	997	-
- drumuri expres	70	70	-
- drumuri internaționale "E"	6189	6189	-
- drumuri cu 3 benzi de circulație	322	311	11
- drumuri cu 4 benzi de circulație	2214	2161	53
- drumuri cu 6 benzi de circulație	40	37	3
Drumuri modernizate	42692	16917	25775
- cu îmbrăcămînți din beton ciment	2394	670	1724
- cu îmbrăcămînți asfaltice de tip greu și mijlociu	40234	16241	23993
- pavate cu piatră cioplită	64	6	58
din drumuri modernizate:			
● cu durata de serviciu depășită	11750	8782	2968
Drumuri cu îmbrăcămînți ușoare rutiere	20671	631	20040
● cu durata de serviciu depășită	8140	490	7650
Drumuri pietruite	15359	111	15248
Drumuri de pământ	7666	18	7648

din coloana 3:		
Drumuri județene	Drumuri comunale	
4	5	A
35046	33665	Total drumuri (rd.1=rd.2+rd.3+rd.4+rd.5)
-	-	din care:
-	-	- autostrăzi
-	-	- drumuri expres
11	-	- drumuri internaționale "E"
53	-	- drumuri cu 3 benzi de circulație
3	-	- drumuri cu 4 benzi de circulație
		- drumuri cu 6 benzi de circulație
18051	7724	Drumuri modernizate
760	964	- cu îmbrăcămînți din beton ciment
17258	6735	- cu îmbrăcămînți asfaltice de tip greu și mijlociu
33	25	- pavate cu piatră cioplită
		din drumuri modernizate:
2305	663	● cu durata de serviciu depășită
12266	7774	Drumuri cu îmbrăcămînți ușoare rutiere
5031	2619	● cu durata de serviciu depășită
3427	11821	Drumuri pietruite
1302	6346	Drumuri de pământ

4. DRUMURI PUBLICE, PE REGIUNI DE DEZVOLTARE ȘI JUDEȚE, LA 31.XII.2023

Regiunea / județul	Drumuri publice	din coloana 1:			Drumuri naționale	din Modernizate
		Modernizate	Cu îmbrăcămînți ușoare rutiere			
A	1=4+7	2=5+8	3=6+9	4	5	
Total	86388	42692	20671	17677	16917	
Macroregiunea unu	24295	10723	6630	4970	4825	
Nord-Vest	12798	4651	4551	2417	2304	
Bihor	3009	972	764	541	514	
Bistrița-Năsăud	1621	386	765	323	302	
Cluj	2735	1246	979	541	518	
Maramureș	1799	734	517	377	377	
Satu Mare	1747	793	558	340	321	
Sălaj	1887	520	968	295	272	
Centru	11497	6072	2079	2553	2521	
Alba	3014	1893	30	526	525	
Brașov	1624	612	487	495	473	
Covasna	868	663	20	303	296	
Harghita	2081	1018	233	439	437	
Mureș	2234	666	1111	463	463	
Sibiu	1676	1220	198	327	327	
Macroregiunea doi	26011	13458	4260	5048	4726	
Nord-Est	14984	7570	2575	2746	2597	
Bacău	2481	1281	268	481	462	
Botoșani	2576	1125	480	437	380	
Iași	2490	888	855	356	342	
Neamț	2051	793	517	424	414	
Suceava	3173	1919	211	657	645	
Vaslui	2213	1564	244	391	354	
Sud-Est	11027	5888	1685	2302	2129	
Brăila	1188	1030	42	264	222	
Buzău	2703	1149	551	322	322	
Constanța	2394	1185	369	560	542	
Galați	1608	937	275	321	321	
Tulcea	1357	716	207	331	331	
Vrancea	1777	871	241	504	391	
Macroregiunea trei	13820	6403	4623	3211	3141	
Sud-Muntenia	12904	5831	4318	2843	2773	
Argeș	3515	620	1478	589	568	
Călărași	1335	709	327	493	492	
Dâmbovița	1909	1004	692	357	357	
Giurgiu	1186	1037	-	314	314	
Ialomița	1160	587	363	354	337	
Prahova	2233	636	1251	322	322	
Teleorman	1566	1238	207	414	383	
București-Ilfov	916	572	305	368	368	
Ilfov	825	481	305	277	277	
Municipiul București	91	91	-	91	91	
Macroregiunea patru	22262	12108	5158	4448	4225	
Sud-Vest Oltenia	11407	5995	3142	2239	2051	
Dolj	2439	1021	686	480	456	
Gorj	2280	1178	553	427	368	
Mehedinți	1931	1345	232	454	383	
Olt	2428	1323	861	380	370	
Vâlcea	2329	1128	810	498	474	
Vest	10855	6113	2016	2209	2174	
Arad	2373	1501	389	478	478	
Caraș-Severin	2182	1335	284	575	556	
Hunedoara	3213	1717	513	454	442	
Timiș	3087	1560	830	702	698	

coloana 4:	Drumuri județene și comunale	din coloana 7:		Densitatea drumurilor publice la 100 km ² teritoriu	Regiunea / județul
Cu îmbrăcămînți ușoare rutiere		Modernizate	Cu îmbrăcămînți ușoare rutiere		
6	7	8	9	10	A
631	68711	25775	20040	36,2	Total
115	19325	5898	6515	35,6	Macroregiunea unu
90	10381	2347	4461	37,5	Nord-Vest
27	2468	458	737	39,9	Bihor
3	1298	84	762	30,3	Bistrița-Năsăud
23	2194	728	956	41,0	Cluj
-	1422	357	517	28,5	Maramureș
14	1407	472	544	39,5	Satu Mare
23	1592	248	945	48,8	Sălaj
25	8944	3551	2054	33,7	Centru
1	2488	1368	29	48,2	Alba
22	1129	139	465	30,3	Brașov
-	565	367	20	23,4	Covasna
2	1642	581	231	31,4	Harghita
-	1771	203	1111	33,3	Mureș
-	1349	893	198	30,9	Sibiu
295	20963	8732	3965	35,8	Macroregiunea doi
148	12238	4973	2427	40,7	Nord-Est
18	2000	819	250	37,5	Bacău
57	2139	745	423	51,7	Botoșani
14	2134	546	841	45,5	Iași
10	1627	379	507	34,8	Neamț
12	2516	1274	199	37,1	Suceava
37	1822	1210	207	41,6	Vaslui
147	8725	3759	1538	30,8	Sud-Est
42	924	808	-	24,9	Brăila
-	2381	827	551	44,3	Buzău
18	1834	643	351	33,7	Constanța
-	1287	616	275	36,0	Galați
-	1026	385	207	16,0	Tulcea
87	1273	480	154	36,6	Vrancea
59	10609	3262	4564	38,1	Macroregiunea trei
59	10061	3058	4259	37,4	Sud-Muntenia
11	2926	52	1467	51,5	Argeș
1	842	217	326	26,2	Călărași
-	1552	647	692	47,2	Dâmbovița
-	872	723	-	33,4	Giurgiu
17	806	250	346	26,0	Ialomița
-	1911	314	1251	47,4	Prahova
30	1152	855	177	27,0	Teleorman
-	548	204	305	50,8	București-Ilfov
-	548	204	305	52,7	Ilfov
-	-	-	-	38,1	Municipiul București
162	17814	7883	4996	36,3	Macroregiunea patru
128	9168	3944	3014	39,1	Sud-Vest Oltenia
24	1959	565	662	32,8	Dolj
7	1853	810	546	40,9	Gorj
63	1477	962	169	39,1	Mehedinți
10	2048	953	851	44,1	Olt
24	1831	654	786	40,4	Vâlcea
34	8646	3939	1982	33,9	Vest
-	1895	1023	389	30,6	Arad
18	1607	779	266	25,6	Caraș-Severin
12	2759	1275	501	45,4	Hunedoara
4	2385	862	826	35,5	Timiș

5. DRUMURI PUBLICE, DUPĂ TIPUL ACOPERĂMÂNTULUI,
PE REGIUNI DE DEZVOLTARE ȘI JUDEȚE, LA 31.XII.2023

Regiunea / județul	Drumuri publice	Drumuri modernizate	Autostrăzi	Drumuri expres	Drumuri internaționale	din	
						Cu îmbrăcămînți din beton ciment	Cu îmbrăcămînți asfaltice de tip greu și mijlociu
A	1=2+10+12+13	2=6+7+8	3	4	5	6	7
Total	86388	42692	997	70	6189	2394	40234
Macroregiunea unu	24295	10723	290	-	2029	215	10494
Nord-Vest	12798	4651	86	-	1079	125	4520
Bihor	3009	972	5	-	316	14	958
Bistrița-Năsăud	1621	386	-	-	138	38	348
Cluj	2735	1246	68	-	273	8	1238
Maramureș	1799	734	-	-	72	43	691
Satu Mare	1747	793	-	-	160	10	777
Sălaj	1887	520	13	-	120	12	508
Centru	11497	6072	204	-	950	90	5974
Alba	3014	1893	77	-	107	18	1872
Brașov	1624	612	6	-	269	1	611
Covasna	868	663	-	-	112	9	651
Harghita	2081	1018	-	-	134	8	1009
Mureș	2234	666	53	-	221	18	648
Sibiu	1676	1220	68	-	107	36	1183
Macroregiunea doi	26011	13458	94	-	1624	682	12773
Nord-Est	14984	7570	20	-	796	505	7063
Bacău	2481	1281	20	-	171	63	1218
Botoșani	2576	1125	-	-	58	22	1102
Iași	2490	888	-	-	161	181	707
Neamț	2051	793	-	-	44	15	777
Suceava	3173	1919	-	-	259	182	1737
Vaslui	2213	1564	-	-	103	42	1522
Sud-Est	11027	5888	74	-	828	177	5710
Brăila	1188	1030	-	-	85	73	957
Buzău	2703	1149	-	-	110	55	1094
Constanța	2394	1185	74	-	319	22	1163
Galați	1608	937	-	-	69	17	919
Tulcea	1357	716	-	-	153	4	712
Vrancea	1777	871	-	-	92	6	865
Macroregiunea trei	13820	6403	360	-	1036	423	5973
Sud-Muntenia	12904	5831	258	-	882	423	5401
Argeș	3515	620	40	-	203	70	550
Călărași	1335	709	104	-	104	21	687
Dâmbovița	1909	1004	31	-	31	45	959
Giurgiu	1186	1037	28	-	106	68	968
Ialomița	1160	587	25	-	209	62	525
Prahova	2233	636	30	-	147	26	606
Teleorman	1566	1238	-	-	82	131	1106
București-Ilfov	916	572	102	-	154	-	572
Ilfov	825	481	80	-	98	-	481
Municipiul București	91	91	22	-	56	-	91
Macroregiunea patru	22262	12108	253	70	1500	1074	10994
Sud-Vest Oltenia	11407	5995	-	70	621	744	5245
Dolj	2439	1021	-	-	194	58	963
Gorj	2280	1178	-	-	120	177	1000
Mehedinți	1931	1345	-	-	103	34	1311
Olt	2428	1323	-	70	121	219	1099
Vâlcea	2329	1128	-	-	83	256	872
Vest	10855	6113	253	-	879	330	5749
Arad	2373	1501	64	-	270	5	1480
Caraș-Severin	2182	1335	-	-	122	182	1138
Hunedoara	3213	1717	81	-	255	88	1628
Timiș	3087	1560	108	-	232	55	1503

coloana 2:		Drumuri cu îmbrcăminți ușoare rutiere	din coloana 10:		Drumuri pietruite	Drumuri de pământ	Regiunea / județul
Pavate cu piatră cioplită	Cu durată de serviciu depășită		Cu durată de serviciu depășită				
8	9	10	11	12	13	A	
64	11750	20671	8140	15359	7666	Total	
14	2189	6630	2459	4162	2780	Macroregiunea unu	
6	858	4551	2091	2086	1510	Nord-Vest	
-	203	764	681	651	622	Bihor	
-	209	765	88	256	214	Bistrița-Năsăud	
-	236	979	79	390	120	Cluj	
-	83	517	281	382	166	Maramureș	
6	62	558	417	184	212	Satu Mare	
-	65	968	545	223	176	Sălaj	
8	1331	2079	368	2076	1270	Centru	
3	80	30	-	494	597	Alba	
-	314	487	22	384	141	Brașov	
3	236	20	-	150	35	Covasna	
1	341	233	-	535	295	Harghita	
-	258	1111	255	341	116	Mureș	
1	102	198	91	172	86	Sibiu	
3	3966	4260	1487	5574	2719	Macroregiunea doi	
2	2566	2575	841	3623	1216	Nord-Est	
-	534	268	123	702	230	Bacău	
1	307	480	59	579	392	Botoșani	
-	257	855	74	530	217	Iași	
1	282	517	350	642	99	Neamț	
-	790	211	62	867	176	Suceava	
-	396	244	173	303	102	Vaslui	
1	1400	1685	646	1951	1503	Sud-Est	
-	192	42	38	116	-	Brăila	
-	475	551	97	726	277	Buzău	
-	221	369	328	322	518	Constanța	
1	217	275	23	249	147	Galați	
-	103	207	-	191	243	Tulcea	
-	192	241	160	347	318	Vrancea	
7	2303	4623	1588	2176	618	Macroregiunea trei	
7	2182	4318	1388	2154	601	Sud-Muntenia	
-	392	1478	11	1223	194	Argeș	
1	243	327	20	166	133	Călărași	
-	327	692	135	168	45	Dâmbovița	
1	235	-	-	93	56	Giurgiu	
-	175	363	260	140	70	Ialomița	
4	334	1251	780	243	103	Prahova	
1	476	207	182	121	-	Teleorman	
-	121	305	200	22	17	București-Ilfov	
-	116	305	200	22	17	Ilfov	
-	5	-	-	-	-	Municipiul București	
40	3292	5158	2606	3447	1549	Macroregiunea patru	
6	1822	3142	2058	1934	336	Sud-Vest Oltenia	
-	289	686	534	691	41	Dolj	
1	622	553	457	423	126	Gorj	
-	281	232	169	294	60	Mehedinți	
5	251	861	600	193	51	Olt	
-	379	810	298	333	58	Vâlcea	
34	1470	2016	548	1513	1213	Vest	
16	507	389	247	352	131	Arad	
15	401	284	6	420	143	Caraș-Severin	
1	249	513	6	509	474	Hunedoara	
2	313	830	289	232	465	Timiș	

6. DRUMURI NAȚIONALE, DUPĂ TIPUL ACOPERĂMÂNTULUI,
PE REGIUNI DE DEZVOLTARE ȘI JUDEȚE, LA 31.XII.2023

Regiunea / județul	Drumuri	Drumuri	Autostrăzi	Drumuri	Drumuri	din	
	naționale	modernizate		expres	internaționale	Cu îmbrăcămiți din beton ciment	Cu îmbrăcămiți asfaltice de tip greu și mijlociu
A	1=2+10+12+1	2=6+7+8	3	4	5	6	7
Total	17677	16917	997	70	6189	670	16241
Macroregiunea unu	4970	4825	290	-	2029	77	4746
Nord-Vest	2417	2304	86	-	1079	25	2278
Bihor	541	514	5	-	316	1	513
Bistrița-Năsăud	323	302	-	-	138	14	288
Cluj	541	518	68	-	273	1	517
Maramureș	377	377	-	-	72	-	377
Satu Mare	340	321	-	-	160	9	311
Sălaj	295	272	13	-	120	-	272
Centru	2553	2521	204	-	950	52	2468
Alba	526	525	77	-	107	13	512
Brașov	495	473	6	-	269	-	473
Covasna	303	296	-	-	112	6	289
Harghita	439	437	-	-	134	6	431
Mureș	463	463	53	-	221	15	448
Sibiu	327	327	68	-	107	12	315
Macroregiunea doi	5048	4726	94	-	1624	197	4528
Nord-Est	2746	2597	20	-	796	111	2485
Bacău	481	462	20	-	171	51	411
Botoșani	437	380	-	-	58	19	360
Iași	356	342	-	-	161	-	342
Neamț	424	414	-	-	44	8	406
Suceava	657	645	-	-	259	21	624
Vaslui	391	354	-	-	103	12	342
Sud-Est	2302	2129	74	-	828	86	2043
Brăila	264	222	-	-	85	-	222
Buzău	322	322	-	-	110	41	281
Constanța	560	542	74	-	319	22	520
Galați	321	321	-	-	69	17	304
Tulcea	331	331	-	-	153	-	331
Vrancea	504	391	-	-	92	6	385
Macroregiunea trei	3211	3141	360	-	1036	158	2981
Sud-Muntenia	2843	2773	258	-	882	158	2613
Argeș	589	568	40	-	203	41	527
Călărași	493	492	104	-	104	5	487
Dâmbovița	357	357	31	-	31	3	354
Giurgiu	314	314	28	-	106	47	266
Ialomița	354	337	25	-	209	14	323
Prahova	322	322	30	-	147	-	322
Teleorman	414	383	-	-	82	48	334
București-Ilfov	368	368	102	-	154	-	368
Ilfov	277	277	80	-	98	-	277
Municipiul București	91	91	22	-	56	-	91
Macroregiunea patru	4448	4225	253	70	1500	238	3986
Sud-Vest Oltenia	2239	2051	-	70	621	185	1866
Dolj	480	456	-	-	194	29	427
Gorj	427	368	-	-	120	28	340
Mehedinți	454	383	-	-	103	-	383
Olt	380	370	-	70	121	38	332
Vâlcea	498	474	-	-	83	90	384
Vest	2209	2174	253	-	879	53	2120
Arad	478	478	64	-	270	-	478
Caraș-Severin	575	556	-	-	122	25	531
Hunedoara	454	442	81	-	255	18	424
Timiș	702	698	108	-	232	10	687

coloana 2:		Drumuri cu	din coloana 10:	Drumuri	Drumuri	Regiunea / județul
Pavate cu	Cu durată	îmbrăcăminți	Cu durată	pietruite	de pământ	
piatră	de serviciu	ușoare rutiere	de serviciu			
cioplita	depășită		depășită			
8	9	10	11	12	13	A
6	8782	631	490	111	18	Total
2	1851	115	96	25	5	Macroregiunea unu
1	601	90	74	18	5	Nord-Vest
-	92	27	23	-	-	Bihor
-	126	3	-	18	-	Bistrița-Năsăud
-	236	23	23	-	-	Cluj
-	22	-	-	-	-	Maramureș
1	60	14	6	-	5	Satu Mare
-	65	23	22	-	-	Sălaj
1	1250	25	22	7	-	Centru
-	80	1	-	-	-	Alba
-	279	22	22	-	-	Brașov
1	193	-	-	7	-	Covasna
-	341	2	-	-	-	Harghita
-	255	-	-	-	-	Mureș
-	102	-	-	-	-	Sibiu
1	2729	295	236	24	3	Macroregiunea doi
1	1746	148	95	1	-	Nord-Est
-	308	18	-	1	-	Bacău
1	299	57	22	-	-	Botoșani
-	222	14	14	-	-	Iași
-	282	10	10	-	-	Neamț
-	377	12	12	-	-	Suceava
-	258	37	37	-	-	Vaslui
-	983	147	141	23	3	Sud-Est
-	141	42	38	-	-	Brăila
-	210	-	-	-	-	Buzău
-	173	18	18	-	-	Constanța
-	164	-	-	-	-	Galați
-	103	-	-	-	-	Tulcea
-	192	87	85	23	3	Vrancea
2	1929	59	57	1	10	Macroregiunea trei
2	1808	59	57	1	10	Sud-Muntenia
-	392	11	11	-	10	Argeș
-	243	1	-	-	-	Călărași
-	272	-	-	-	-	Dâmbovița
1	235	-	-	-	-	Giurgiu
-	146	17	17	-	-	Ialomița
-	202	-	-	-	-	Prahova
1	318	30	29	1	-	Teleorman
-	121	-	-	-	-	București-Ilfov
-	116	-	-	-	-	Ilfov
-	5	-	-	-	-	Municipiul București
1	2273	162	101	61	-	Macroregiunea patru
-	1168	128	94	60	-	Sud-Vest Oltenia
-	192	24	24	-	-	Dolj
-	230	7	7	52	-	Gorj
-	151	63	63	8	-	Mehedinți
-	216	10	-	-	-	Olt
-	379	24	-	-	-	Vâlcea
1	1105	34	7	1	-	Vest
-	254	-	-	-	-	Arad
-	387	18	-	1	-	Caraș-Severin
-	249	12	6	-	-	Hunedoara
1	215	4	1	-	-	Timiș

7. DRUMURI JUDEȚENE, DUPĂ TIPUL ACOPERĂMÂNTULUI,
PE REGIUNI DE DEZVOLTARE ȘI JUDEȚE, LA 31.XII.2023

Regiunea / județul	Drumuri județene	Drumuri modernizate	din		
			Cu îmbrăcămînți din beton ciment	Cu îmbrăcămînți asfaltice de tip greu și mijlociu	Pavate cu piatră cioplita
A	1=2+7+9+10	2=3+4+5	3	4	5
Total	35046	18051	760	17258	33
Macroregiunea unu	9576	4116	65	4044	7
Nord-Vest	5239	1647	61	1581	5
Bihor	1013	435	-	435	-
Bistrița-Năsăud	714	82	23	59	-
Cluj	1298	451	-	451	-
Maramureș	790	280	26	254	-
Satu Mare	820	265	-	260	5
Sălaj	604	134	12	122	-
Centru	4337	2469	4	2463	2
Alba	865	746	-	746	-
Brașov	620	126	-	126	-
Covasna	267	234	3	230	1
Harghita	845	539	1	537	1
Mureș	784	94	-	94	-
Sibiu	956	730	-	730	-
Macroregiunea doi	9997	6292	247	6044	1
Nord-Est	5387	3200	178	3022	-
Bacău	923	748	10	738	-
Botoșani	656	397	-	397	-
Iași	997	198	94	104	-
Neamț	734	291	-	291	-
Suceava	1129	931	45	886	-
Vaslui	948	635	29	606	-
Sud Est	4610	3092	69	3022	1
Brăila	604	555	62	493	-
Buzău	951	768	3	765	-
Constanța	889	594	-	594	-
Galați	802	390	-	389	1
Tulcea	634	385	4	381	-
Vrancea	730	400	-	400	-
Macroregiunea trei	6128	2607	74	2533	-
Sud-Muntenia	5716	2403	74	2329	-
Argeș	1171	31	13	18	-
Călărași	691	214	14	200	-
Dâmbovița	840	503	13	490	-
Giurgiu	520	475	12	463	-
Ialomița	507	201	-	201	-
Prahova	1161	268	11	257	-
Teleorman	826	711	11	700	-
București-Ilfov	412	204	-	204	-
Ilfov	412	204	-	204	-
Municipiul București	-	-	-	-	-
Macroregiunea patru	9345	5036	374	4637	25
Sud-Vest Oltenia	4709	2296	189	2103	4
Dolj	1096	426	-	426	-
Gorj	835	521	54	466	1
Mehedinți	726	544	10	534	-
Olt	1056	356	41	312	3
Vâlcea	996	449	84	365	-
Vest	4636	2740	185	2534	21
Arad	1097	703	2	696	5
Caraș-Severin	879	460	114	332	14
Hunedoara	1308	737	46	690	1
Timiș	1352	840	23	816	1

coloana 2:	Drumuri cu	din coloana 7:	Drumuri	Drumuri	Regiunea / județul
Cu durată	îmbrăcămiși	Cu durată	pietruite	de pământ	
de serviciu	ușoare rutiere	de serviciu			
depășită		depășită			
6	7	8	9	10	A
2305	12266	5031	3427	1302	Total
273	4345	1596	838	277	Macroregiunea unu
203	3159	1466	260	173	Nord-Vest
90	539	490	29	10	Bihor
82	585	-	26	21	Bistrița-Năsăud
-	750	46	68	29	Cluj
31	393	250	83	34	Maramureș
-	445	395	31	79	Satu Mare
-	447	285	23	-	Sălaj
70	1186	130	578	104	Centru
-	-	-	107	12	Alba
27	411	-	83	-	Brașov
43	-	-	33	-	Covasna
-	84	-	194	28	Harghita
-	633	130	39	18	Mureș
-	58	-	122	46	Sibiu
963	1905	686	1334	466	Macroregiunea doi
563	1278	480	768	141	Nord-Est
187	46	21	118	11	Bacău
8	186	37	73	-	Botoșani
35	609	60	147	43	Iași
-	350	336	93	-	Neamț
271	-	-	136	62	Suceava
62	87	26	201	25	Vaslui
400	627	206	566	325	Sud Est
51	-	-	49	-	Brăila
255	17	17	155	11	Buzău
41	116	116	57	122	Constanța
53	275	23	78	59	Galați
-	117	-	101	31	Tulcea
-	102	50	126	102	Vrancea
255	2766	1021	488	267	Macroregiunea trei
255	2578	938	481	254	Sud-Muntenia
-	834	-	273	33	Argeș
-	280	-	87	110	Călărași
26	290	80	35	12	Dâmbovița
-	-	-	20	25	Giurgiu
21	249	191	15	42	Ialomița
99	820	580	41	32	Prahova
109	105	87	10	-	Teleorman
-	188	83	7	13	București-Ilfov
-	188	83	7	13	Ilfov
-	-	-	-	-	Municipiul București
814	3250	1728	767	292	Macroregiunea patru
492	2113	1442	214	86	Sud-Vest Oltenia
95	646	498	24	-	Dolj
282	266	190	37	11	Gorj
80	119	56	49	14	Mehedinți
35	646	450	33	21	Olt
-	436	248	71	40	Vâlcea
322	1137	286	553	206	Vest
238	299	188	73	22	Arad
-	204	-	212	3	Caras-Severin
-	225	-	214	132	Hunedoara
84	409	98	54	49	Timiș

8. DRUMURI COMUNALE, DUPĂ TIPUL ACOPERĂMÂNTULUI,
PE REGIUNI DE DEZVOLTARE ȘI JUDEȚE, LA 31.XII.2023

Regiunea / județul	Drumuri comunale	Drumuri modernizate	din		
			Cu îmbrăcămiși din beton ciment	Cu îmbrăcămiși asfaltice de tip greu și mijlociu	Pavate cu piatră cioplită
A	1=2+7+9+10	2=3+4+5	3	4	5
Total	33665	7724	964	6735	25
Macroregiunea unu	9749	1782	73	1704	5
Nord-Vest	5142	700	39	661	-
Bihor	1455	23	13	10	-
Bistrița-Năsăud	584	2	1	1	-
Cluj	896	277	7	270	-
Maramureș	632	77	17	60	-
Satu Mare	587	207	1	206	-
Sălaj	988	114	-	114	-
Centru	4607	1082	34	1043	5
Alba	1623	622	5	614	3
Brașov	509	13	1	12	-
Covasna	298	133	-	132	1
Harghita	797	42	1	41	-
Mureș	987	109	3	106	-
Sibiu	393	163	24	138	1
Macroregiunea doi	10966	2440	238	2201	1
Nord-Est	6851	1773	216	1556	1
Bacău	1077	71	2	69	-
Botoșani	1483	348	3	345	-
Iași	1137	348	87	261	-
Neamț	893	88	7	80	1
Suceava	1387	343	116	227	-
Vaslui	874	575	1	574	-
Sud-Est	4115	667	22	645	-
Brăila	320	253	11	242	-
Buzău	1430	59	11	48	-
Constanța	945	49	-	49	-
Galați	485	226	-	226	-
Tulcea	392	-	-	-	-
Vrancea	543	80	-	80	-
Macroregiunea trei	4481	655	191	459	5
Sud-Muntenia	4345	655	191	459	5
Argeș	1755	21	16	5	-
Călărași	151	3	2	-	1
Dâmbovița	712	144	29	115	-
Giurgiu	352	248	9	239	-
Ialomița	299	49	48	1	-
Prahova	750	46	15	27	4
Teleorman	326	144	72	72	-
București-Ilfov	136	-	-	-	-
Ilfov	136	-	-	-	-
Municipiul București	-	-	-	-	-
Macroregiunea patru	8469	2847	462	2371	14
Sud-Vest Oltenia	4459	1648	370	1276	2
Dolj	863	139	29	110	-
Gorj	1018	289	95	194	-
Mehedinți	751	418	24	394	-
Olt	992	597	140	455	2
Vâlcea	835	205	82	123	-
Vest	4010	1199	92	1095	12
Arad	798	320	3	306	11
Caraș-Severin	728	319	43	275	1
Hunedoara	1451	538	24	514	-
Timiș	1033	22	22	-	-

coloana 2:	Drumuri cu	din coloana 7:	Drumuri	Drumuri	Regiunea / județul
Cu durată	îmbrăcămiși	Cu durată	pietruite	de pământ	
de serviciu	ușoare rutiere	de serviciu			
depășită		depășită			
6	7	8	9	10	A
663	7774	2619	11821	6346	Total
65	2170	767	3299	2498	Macroregiunea unu
54	1302	551	1808	1332	Nord-Vest
21	198	168	622	612	Bihor
1	177	88	212	193	Bistrița-Năsăud
-	206	10	322	91	Cluj
30	124	31	299	132	Maramureș
2	99	16	153	128	Satu Mare
-	498	238	200	176	Sălaj
11	868	216	1491	1166	Centru
-	29	-	387	585	Alba
8	54	-	301	141	Brașov
-	20	-	110	35	Covasna
-	147	-	341	267	Harghita
3	478	125	302	98	Mureș
-	140	91	50	40	Sibiu
274	2060	565	4216	2250	Macroregiunea doi
257	1149	266	2854	1075	Nord-Est
39	204	102	583	219	Bacău
-	237	-	506	392	Botoșani
-	232	-	383	174	Iași
-	157	4	549	99	Neamț
142	199	50	731	114	Suceava
76	120	110	102	77	Vaslui
17	911	299	1362	1175	Sud-Est
-	-	-	67	-	Brăila
10	534	80	571	266	Buzău
7	235	194	265	396	Constanța
-	-	-	171	88	Galați
-	90	-	90	212	Tulcea
-	52	25	198	213	Vrancea
119	1798	510	1687	341	Macroregiunea trei
119	1681	393	1672	337	Sud-Muntenia
-	633	-	950	151	Argeș
-	46	20	79	23	Călărași
29	402	55	133	33	Dâmbovița
-	-	-	73	31	Giurgiu
8	97	52	125	28	Ialomița
33	431	200	202	71	Prahova
49	72	66	110	-	Teleorman
-	117	117	15	4	București-Ilfov
-	117	117	15	4	Ilfov
-	-	-	-	-	Municipiul București
205	1746	777	2619	1257	Macroregiunea patru
162	901	522	1660	250	Sud-Vest Oltenia
2	16	12	667	41	Dolj
110	280	260	334	115	Gorj
50	50	50	237	46	Mehedinți
-	205	150	160	30	Olt
-	350	50	262	18	Vâlcea
43	845	255	959	1007	Vest
15	90	59	279	109	Arad
14	62	6	207	140	Caraș-Severin
-	276	-	295	342	Hunedoara
14	417	190	178	416	Timiș

9. CONDUCTE MAGISTRALE PETROLIERE ȘI DE GAZE, LA 31.XII.2023

- km -

		Lungime conducte magistrale
A		1
Conducte pentru transport țiței		2785
Conducte pentru transport gazolină		336
Conducte pentru transport gaze naturale		13959
- transport gaze naturale		13775
- tranzit internațional		184
Conducte pentru transport etan		139