

B U L E T I N  
S T A T I S T I C  
D E  
I N D U S T R I E

I N D U S T R Y S T A T I S T I C A L B U L L E T I N

3

ROMÂNIA



2 0 1 7

INSTITUTUL NAȚIONAL DE  
STATISTICĂ  
NATIONAL INSTITUTE OF STATISTICS

## Institutul Național de Statistică/ *National Institute of Statistics*

### Coordonatorul publicației/ *Coordinator of publication:*

Elena Mihaela IAGĂR - Vicepreședinte/ *Vice-president*

### Coordonatorii ediției/ *Coordinators of edition:*

Florentina GHEORGHE - Director General/ *General Director*  
Direcția Generală de Statistică Economică/ *General Department of Economic Statistics*

Nina ALEXEVICI - Director/ *Director*  
Direcția Generală de Statistică Economică/ *General Department of Economic Statistics*  
Direcția de Statistică a Indicatorilor Economici pe Termen Scurt/ *Department of Short Term Economic Indicators Statistics*

### Autori/ *Authors:*

Violeta BĂICOIANU - Șef Serviciu/ *Chief of Office*  
Mihaela NAE - Expert/ *Expert*  
Ana Maria Cristina CRIȘAN - Consilier/ *Counsellor*  
Mariana BĂLUȚĂ - Consilier/ *Counsellor*  
Claudiu CIOBANU - Expert/ *Expert*  
Michaela CHIRCULESCU - Expert/ *Expert*  
Direcția de Statistică a Indicatorilor Economici pe Termen Scurt/ *Department of Short Term Economic Indicators Statistics*

Liliana VLADU - Consilier/ *Counsellor*  
Direcția Generală de Conturi Naționale și Sinteze Macroeconomice/ *General Department of National Accounts and Macroeconomic Syntheses*  
Direcția de Statistica Prețurilor/ *Department of Prices Statistics*

Corina POPA - Șef Serviciu/ *Chief of Office*  
Direcția Generală de Statistică Economică/ *General Department of Economic Statistics*  
Direcția Statisticii Comerțului Exterior/ *Department of Foreign Trade Statistics*

Mihaela ANGHEL - Șef Serviciu/ *Chief of Office*  
Doru Alin COTÎRȚĂ - Expert/ *Expert*  
Direcția Generală de Demografie și Statistică Socială/ *General Department of Demography and Social Statistics*  
Statistica Salariilor și Educației/ *Wages and Education Statistics*

### Tehnoredactare/ *Making-up:*

Mariana BĂLUȚĂ - Consilier/ *Counsellor*  
Direcția de Statistică a Indicatorilor Economici pe Termen Scurt/ *Department of Short Term Economic Indicators Statistics*

### Traducere/ *Translation:*

Ana Maria Cristina CRIȘAN - Consilier/ *Counsellor*  
Direcția de Statistică a Indicatorilor Economici pe Termen Scurt/ *Department of Short Term Economic Indicators Statistics*

### Pre-press și tipărire/ *Pre-press and printing:*

Direcția Generală de IT și Infrastructură Statistică/ *General Department of IT and Statistical Infrastructure*  
Direcția de Editare a Publicațiilor Statistice/ *Department of Statistical Publications Editing*

### Coordonatori/ *Coordinators:*

Gheorghe VAIDA-MUNTEAN - Director General/ *General Director*  
Vitty-Cristian CHIRAN - Director/ *Director*  
Rodica SOLOVĂSTRU - Șef Serviciu/ *Chief of Office*

### Pre-press/ *Pre-press:*

Laurențiu MUNTEANU - Consilier/ *Counsellor*

### Publicația electronică pe CD-rom/ *Electronic publication on CD-rom:*

Daniela POPESCU - Consilier/ *Counsellor*

### © Foto/ *Photo:*

Vitty-Cristian CHIRAN - Director/ *Director*

### Coperta/ *Cover:*

Alexandru POPESCU - Consilier/ *Counsellor*

Institutul Național de Statistică  
B-dul Libertății 16, sect. 5, București  
Telefon: 0 2 1 3 1 7 7 7 7 0  
Fax: 0 2 1 3 1 2 4 8 7 5  
e-mail: [romstat@insse.ro](mailto:romstat@insse.ro)  
<http://www.insse.ro>

© INS 2017

Reproducerea conținutului acestei publicații, integrală sau parțială, în forma originală sau modificată, precum și stocarea într-un sistem de regăsire sau transmiterea sub orice formă și prin orice mijloace sunt interzise fără autorizarea scrisă a Institutului Național de Statistică.

Utilizarea conținutului acestei publicații, cu titlu explicativ sau justificativ, în articole, studii, cărți este autorizată numai cu indicarea clară și precisă a sursei.

*National Institute of Statistics*  
16 Libertății BVD, Bucharest 5  
Phones: +40 021 3177770  
Fax: +40 021 3124875  
e-mail: [romstat@insse.ro](mailto:romstat@insse.ro)  
<http://www.insse.ro>

© NIS 2017

Reproducing the content of this publication, completely or partly, in original or modified, as well as its storage in a retrieval system, or transmitted, in any form and by any means are forbidden without the written permission of the National Institute of Statistics.

Using the content of this publication with explanatory or justifying title, in articles, studies, books is allowed only clearly and precisely indicating the source.

ISSN 2065 - 6122

ISSN-L 1223 - 0502

B.S.I.

Editat la Editura Institutului Național de Statistică / Edited at the National Statistical Institute's publishing house

<b>CUPRINS</b>	<b>Pagina Page</b>	<b>CONTENTS</b>
Evoluția activității industriale din România în trimestrul I 2017 .....	5	<i>Evolution of industrial activity in Romania in the first quarter of 2017</i>
1 Indicii producției industriale pe activități (diviziuni) CAEN Rev.2 - serie brută - .....	18	<i>Industrial output indices by activities (divisions) CANE Rev.2 - unadjusted series -</i>
2 Indicii producției industriale pe activități (diviziuni) CAEN Rev.2 - serie ajustată în funcție de numărul de zile lucrătoare - .....	24	<i>Industrial output indices by activities (divisions) CANE Rev.2 - adjusted series for number of working days -</i>
3 Indicii producției industriale pe activități (diviziuni) CAEN Rev.2 - serie ajustată în funcție de numărul de zile lucrătoare și de sezonabilitate - .....	30	<i>Industrial output indices by activities (divisions) CANE Rev.2 - working day and seasonally adjusted series -</i>
4 Indicii productivității muncii în industrie pe activități (diviziuni) CAEN Rev.2 .....	36	<i>Labour productivity indices in industry by activities (divisions) CANE Rev.2</i>
5 Indicii prețurilor producției industriale pe total (piață internă și piață externă), pe activități (diviziuni) CAEN Rev.2 - luna corespunzătoare din anul precedent = 100 - .....	42	<i>Industrial production prices indices for total (domestic and non-domestic market) by activities (divisions) CANE Rev.2 - corresponding month from previous year = 100 -</i>
6 Indicii prețurilor producției industriale pe total (piață internă și piață externă), pe activități (diviziuni) CAEN Rev.2 - luna precedentă = 100 - .....	48	<i>Industrial production prices indices for total (domestic and non-domestic market) by activities (divisions) CANE Rev.2 - previous month = 100 -</i>
7 Indicii valorici ai cifrei de afaceri din industrie pe total, piață internă și piață externă, pe activități (diviziuni) CAEN Rev.2 .....	50	<i>Turnover indices in industry for total, domestic and non-domestic market by activities (divisions) CANE Rev.2</i>
8 Indicii valorici ai comenzilor noi din industria prelucrătoare pe total, piață internă și piață externă, pe activități (diviziuni) CAEN Rev.2 .....	62	<i>New orders indices in manufacturing for total, domestic and non-domestic market by activities (divisions) CANE Rev.2</i>
9 Producția de lapte și produse lactate .....	68	<i>Output of milk and milk products</i>
10 Exporturile (FOB) de produse industriale, în luna ianuarie 2017, conform CPSA 2008 .....	70	<i>Exports (FOB) of industrial products in January 2017 according CPA 2008</i>
11 Importurile (CIF) de produse industriale, în luna ianuarie 2017, conform CPSA 2008 .....	71	<i>Imports (CIF) of industrial products in January 2017 according CPA 2008</i>
12 Efectivul salariaților din industrie la sfârșitul lunii pe activități (diviziuni) CAEN Rev.2 .....	72	<i>Number of employees in the industry at the end of the month by activities (divisions) CANE Rev.2</i>
13 Câștigurile salariale medii nominale din industrie, în luna martie 2017 pe activități (diviziuni) CAEN Rev.2 .....	74	<i>Nominal average salary earnings in the industry, in March 2017 by activities (divisions) CANE Rev.2</i>
14 Principalele resurse de energie primară în perioada 1.I-31.III.2017 .....	76	<i>Main resources of primary in period 1.I-31.III.2017</i>
15 Balanța energiei în perioada 1.I-31.III.2017 .....	77	<i>Electric power balance sheet in period 1.I-31.III.2017</i>
16 Resursele de combustibili solizi și destinațiile acestora .....	78	<i>Supply of solid fossil fuels and their destinations</i>
17 Balanța prelucrării țițeiului și a produselor petoliere .....	82	<i>Crude oil and petroleum products balance</i>
18 Gaze naturale .....	84	<i>Natural gas</i>
19 Consumul de combustibili pentru producerea energiei electrice în termocentrale .....	86	<i>Fuel consumption in thermal power stations</i>
20 Stocurile de combustibili existente în termocentrale, la sfârșitul lunii .....	86	<i>Fuel stocks in thermal power stations at the end of period</i>
Nota metodologică .....	88	<i>Methodological note</i>

**Evoluția activității industriale din România în trimestru I 2017**  
**Evolution of industrial activity in Romania in the first quarter of 2017**

**1. Indicele producției industriale**

• **Indicele brut al producției industriale în luna martie 2017 comparativ cu luna precedentă**, a crescut cu 15,3% datorită creșterilor înregistrate de industria prelucrătoare (+16,9%), de industria extractivă (+2,4%) și de producția și furnizarea de energie electrică și termică, gaze, apă caldă și aer condiționat (+1,9%).

Pe marile grupe industriale variația producției arată astfel: industria bunurilor intermediare (+18,9%), industria bunurilor de uz curent (+17,2%), industria bunurilor de capital (+16,0%), industria bunurilor de folosință îndelungată (+13,1%), industria energetică (+3,1%).

**În luna martie 2017 comparativ cu luna martie 2016** producția industrială a crescut cu 10,3%. Indicele brut al producției industriale a evoluat astfel: industria prelucrătoare (+11,3%), producția și furnizarea de energie electrică și termică, gaze, apă caldă și aer condiționat (+3,9%), industria extractivă (-4,1%).

Pe marile grupe industriale producția a crescut în industria bunurilor de folosință îndelungată (+14,4%), industria bunurilor intermediare (+13,4%), industria bunurilor de capital (+11,6%), industria bunurilor de uz curent (+6,8%) și industria energetică (+1,3%).

**În trimestrul I 2017 comparativ cu trimestrul I 2016**, indicele brut al producției industriale a crescut cu 7,3%. Pe sectoare de activitate s-au înregistrat următoarele evoluții: industria prelucrătoare (+7,9%), producția și furnizarea de energie electrică și termică, gaze, apă caldă și aer condiționat (+4,9%) și industria extractivă (-3,5%).

Pe marile grupe industriale producția a crescut în industria bunurilor de capital (+11,4%), industria bunurilor de folosință îndelungată (+7,7%), industria bunurilor intermediare (+7,2%), industria energetică (+1,8%), industria bunurilor de uz curent (+1,4%).

**1. Industrial production index**

• **Gross industrial production index of March 2017 compared to the previous month** increased by 15.3%, due to the increases of manufacturing (+16.9%), mining and quarrying (+2.4%) and electricity, gas, steam and air conditioning supply (+1.9%).

*By main industrial groupings the production variation looks like this: intermediate goods (+18.9%), consumer non-durables (+17.2%), capital goods (+16.0%), consumer durables (+13.1%), energy (+3.1%).*

**In March 2017 as compared to March 2016** industrial production increased by 10.3%. Gross industrial production index evolved as follows: manufacturing (+11.3%), electricity, gas, steam and air conditioning supply (+3.9%), mining and quarrying (-4.1%).

*By main industrial groupings production increased in consumer durables (+14.4%), intermediate goods (+13.4%), capital goods (+11.6%), consumer non-durables (+6.8%) and energy (+1.3%).*

**During the first quarter of 2017 in comparison with the first quarter of 2016** the gross industrial production index increased by 7.3%. By sectors of activity, the following evolutions have been registered: manufacturing (+7.9%), electricity, gas, steam and air conditioning supply (+4.9%) and mining and quarrying (-3.5%).

*By main industrial groupings production increased for capital goods (+11.4%), consumer durables (+7.7%), intermediate goods (+7.2%), energy (+1.8%) consumer non-durables (+1.4%).*

• **Indicele producției industriale ajustat în funcție de numărul de zile lucrătoare a crescut în luna martie 2017 față de luna precedentă** cu 13,0% datorită creșterilor din industria prelucrătoare (+13,5%), industria extractivă (+3,5%) și din producția și furnizarea de energia electrică și termică, gaze, apă caldă și aer condiționat (+0,6%).

Pe marile grupe industriale producția a evoluat astfel: industria bunurilor intermediare (+16,2%), industria bunurilor de uz curent (+14,4%), industria bunurilor de capital (+11,8%), industria bunurilor de folosință îndelungată (+7,7%), industria energetică (+2,0%).

**Comparativ cu luna corespunzătoare din anul precedent, în luna martie 2017** indicele ajustat al producției industriale a crescut cu 10,3%, datorită creșterii industriei prelucrătoare (+10,4%) și producției și furnizării de energie electrică și termică, gaze, apă caldă și aer condiționat (+3,8%). În industria extractivă indicele ajustat a scăzut cu 4,0%.

Pe marile grupe industriale producția a evoluat astfel: industria bunurilor intermediare (+13,4%), industria bunurilor de folosință îndelungată (+11,2%), industria bunurilor de capital (+10,7%), industria bunurilor de uz curent (+6,9%), industria energetică (+1,4%)

**În trimestrul I 2017 comparativ cu trimestrul I 2016** indicele ajustat al producției industriale a fost mai mare cu 7,3%, creștere determinată de industria prelucrătoare (+7,5%) și producția și furnizarea de energie electrică și termică, gaze, apă caldă și aer condiționat (+5,9%). În industria extractivă producția a scăzut cu 4,8%.

Pe marile grupe industriale creșteri ale producției au avut loc în industria bunurilor de capital (+10,8%), industria bunurilor intermediare (+8,5%), industria bunurilor de folosință îndelungată (+6,6%), industria energetică (+2,6%) și industria bunurilor de uz curent (+1,9%).

• **Adjusted index of industrial production according to the number of working days increased in March 2017 as against the previous month** by 13.0% due to the increases of manufacturing (+13.5%), mining and quarrying (+3.5%) and electricity, gas, steam and air conditioning supply (+0.6%).

*By main industrial groupings production evolved such as: intermediate goods (+16.2%), consumer non-durables (+14.4%), capital goods (+11.8%), consumer durables (+7.7%), energy (+2.0%).*

**Compared with the corresponding month of the previous year in March 2017** adjusted index of industrial production increased by 10.3% due to the increases registred for manufacturing (+10.4%) and electricity, gas, steam and air conditioning supply (+3.8%). Mining and quarrying adjusted index decreased by 4.0%.

*By main industrial groupings production evolved as follows: intermediate goods (+13.4%), consumer durables (+11.2%), capital goods (+10.7%), consumer non-durables (+6.9%), energy (+1.4%).*

**During the first quarter of 2017 in comparison with the first quarter of 2016** adjusted index of industrial production was by 7.3% higher that increase being supported by manufacturing (+7.5%) and electricity, gas, steam and air conditioning supply (+5.9%). Mining and quarrying production decreased by 4.8%.

*By main industrial groupings production increases have been registered for capital goods (+10.8%), intermediate goods (+8.5%), consumer durables (+6.6%), energy (+2.6%) and consumer non-durables (+1.9%).*

## Indicii producției industriale Industrial production indices

- % -

		Martie 2017 față de: March 2017 as against:		Trimestrul I 2017 față de / as against Trimestrul I 2016
		Februarie 2017 February 2017	Martie 2016 March 2016	
<b>Industria - total</b>	B	115,3	110,3	107,3
<b>Industry</b>	C	113,0	110,3	107,3
	S	102,6	108,2	106,7
<b>- pe secțiuni / by sections:</b>				
	B	102,4	95,9	96,5
Industria extractivă / <i>Mining and quarrying</i>	C	103,5	96,0	95,2
	S	93,3	96,0	94,9
	B	116,9	111,3	107,9
Industria prelucrătoare / <i>Manufacturing</i>	C	113,5	110,4	107,5
	S	102,4	108,5	106,7
	B	101,9	103,9	104,9
Energie electrică și termică / <i>Electric and thermal energy</i>	C	100,6	103,8	105,9
	S	100,4	104,1	106,4
<b>- pe marile grupe industriale / by main industrial groups:</b>				
	B	118,9	113,4	107,2
Industria bunurilor intermediare / <i>Intermediate goods industry</i>	C	116,2	113,4	108,5
	S	102,9	111,2	107,0
	B	116,0	111,6	111,4
Industria bunurilor de capital / <i>Capital goods industry</i>	C	111,8	110,7	110,8
	S	101,6	109,9	110,2
	B	113,1	114,4	107,7
Industria bunurilor de folosință îndelungată / <i>Durable goods industry</i>	C	107,7	111,2	106,6
	S	101,5	109,8	106,0
	B	117,2	106,8	101,4
Industria bunurilor de uz curent / <i>Current use goods industry</i>	C	114,4	106,9	101,9
	S	103,2	105,7	101,5
	B	103,1	101,3	101,8
Industria energetică / <i>Energy industry</i>	C	102,0	101,4	102,6
	S	100,1	101,6	102,7

B = serie brută / *gross series*

C = serie ajustată în funcție de numărul de zile lucrătoare / *adjusted series according to the number of working days*

S = serie ajustată în funcție de numărul de zile lucrătoare și de sezonabilitate / *adjusted series according to the number of working days and of seasonality*

### 2. Indicele productivității muncii în industrie

Față de luna precedentă, în luna martie 2017 productivitatea muncii în industrie a crescut cu 14,4% datorită creșterii industriei prelucrătoare (+16,1%), producției și furnizării de energie electrică și termică, gaze, apă caldă și aer condiționat (+1,4%) și industriei extractive (+0,9%).

Pe marile grupe industriale productivitatea muncii a avut următoarele evoluții: industria bunurilor intermediare (+17,4%), industria bunurilor de uz curent (+16,2%), industria bunurilor de capital (+15,3%), industria bunurilor de folosință îndelungată (+12,3%), industria energetică (+2,9%).

### 2. Labour productivity index in industry

As against the previous month in March 2017 labor productivity in industry increased by 14.4% due to the increases for manufacturing (+16.1%), electricity, gas, steam and air conditioning supply (+1.4%) and for mining and quarrying (+0.9%).

The labor productivity regarding the main industrial groupings had the following evolutions: intermediate goods (+17.4%), consumer non-durables (+16.2%), capital goods (+15.3%), consumer durables (+12.3%), energy (+2.9%).

**Comparativ cu luna corespunzătoare din anul precedent, în luna martie 2017** productivitatea muncii în industrie a crescut cu 8,4%, susținută de creșterea producției și furnizării de energie electrică și termică, gaze, apă caldă și aer condiționat (+8,8%), industriei prelucrătoare (+8,6%) și industriei extractive (+1,7%).

Productivitatea muncii pe marile grupe industriale a înregistrat următoarele evoluții: industria bunurilor de folosință îndelungată (+12,7%), industria bunurilor intermediare (+8,6%), industria energetică (+8,0%), industria bunurilor de capital (+7,5%), industria bunurilor de uz curent (+7,1%).

**În trimestrul I 2017 comparativ cu trimestrul I din anul precedent,** productivitatea muncii în industrie a crescut cu 5,7% datorită creșterii producției și furnizării de energie electrică și termică, gaze, apă caldă și aer condiționat (+9,7%), industriei prelucrătoare (+5,5%) și industriei extractive (+3,9%).

Productivitatea pe marile grupe industriale a evoluat astfel: industria energetică (+8,7%), industria bunurilor de capital (+7,6%), industria bunurilor de folosință îndelungată (+6,2%), industria bunurilor intermediare (+2,6%), industria bunurilor de uz curent (+1,8%).

### **3. Indicii cifrei de afaceri din industrie**

**În luna martie 2017 comparativ cu luna precedentă,** cifra de afaceri totală (piața internă și piața externă) a unităților industriale a crescut cu 16,1% datorită creșterii din industria prelucrătoare (+17,0%). Industria extractivă a scăzut cu 14,4%.

Cifra de afaceri pentru marile grupe industriale a evoluat astfel: industria bunurilor intermediare (+25,7%), industria bunurilor de uz curent (+18,4%), industria bunurilor de folosință îndelungată (+12,3%), industria bunurilor de capital (+12,1%), industria energetică (-13,0%).

**În luna martie 2017 comparativ cu luna martie 2016,** indicele valoric al cifrei de afaceri totale (piața internă și piața externă) a unităților industriale a fost mai mare cu 14,4%

**Compared with the corresponding month of the previous year in March 2017** the industry labor productivity increased by 8,4%, supported by increases for electricity, gas, steam and air conditioning supply (+8.8%), manufacturing (+8.6%) and mining and quarrying (+1.7%).

The labor productivity regarding the main industrial groupings registered the following evolutions: consumer durables (+12.7%), intermediate goods (+8.6%), energy (+8.0%), capital goods (+7.5%), consumer non-durables (+7.1%).

**During the first quarter of 2017 in comparison with the first quarter of the previous year** labor productivity in industry increased by 5.7% due to the increases of electricity, gas, steam and air conditioning supply (+9.7%), manufacturing (+5.5%) and mining and quarrying (+3.9%).

The labor productivity regarding the main industrial groupings evolved like this: energy (+8.7%), capital goods (+7.6%), consumer durables (+6.2%), intermediate goods (+2.6%), consumer non-durables (+1.8%).

### **3. Industrial turnover indices**

**In March 2017 as in the previous month** total turnover value of industrial units (domestic and non-domestic market) increased by 16.1% due to the manufacturing increase (+17.0%). Mining and quarrying decreased by 14.4%.

Total turnover value for main industrial groupings evolved like this: intermediate goods (+25.7%), consumer non-durables (+18.4%), consumer durables (+12.3%), capital goods (+12.1%), energy (-13.0%).

**In March 2017 compared with March 2016** total turnover value index of industrial units (domestic and non-domestic market) was by 14.4% higher due to the

datorită creșterii din industria prelucrătoare (+15,0%). Industria extractivă a scăzut cu 9,0%.

Evoluția cifrei de afaceri pe marile grupe industriale a fost următoarea: industria bunurilor de capital (+21,6%), industria bunurilor intermediare (+14,4%), industria bunurilor de folosință îndelungată (+12,6%), industria bunurilor de uz curent (+8,1%), industria energetică (-1,6%).

În trimestrul I 2017 comparativ cu trimestrul I 2016, indicii valorici ai cifrei de afaceri totale (piața internă și piața externă) a unităților industriale a fost mai mare cu 10,9% datorită creșterii din industria prelucrătoare (+11,2%). Industria extractivă a scăzut cu 0,2%.

Pe marile grupe industriale cifra de afaceri totală a evoluat astfel: industria bunurilor de capital (+17,9%), industria energetică (+12,8%), industria bunurilor de folosință îndelungată (+9,5%), industria bunurilor intermediare (+7,5%), industria bunurilor de uz curent (+5,1%).

manufacturing increase (+15.0%). Mining and quarrying decreased by 9.0%.

By main industrial groupings, total turnover evolution for industrial units was the following: capital goods (+21.6%), intermediate goods (+14.4%), consumer durables (+12.6%), consumer non-durables (+8.1%), energy (-1.6%).

During the first quarter of 2017 in comparison with the first quarter of 2016 total turnover value index of industrial units (domestic and non-domestic market) was by 10.9% higher due to increase of manufacturing (+11.2%). Mining and quarrying decreased by 0.2%.

By main industrial groupings total turnover evolved as follows: capital goods (+17.9%), energy (+12.8%), consumer durables (+9.5%), intermediate goods (+7.5%), consumer non-durables (+5.1%).

### Indicii valorici ai cifrei de afaceri din industrie Turnover value indices in industry

- % -

	Martie 2017 față de: March 2017 as against:		Trimestrul I 2017 față de / as against Trimestrul I 2016
	Februarie 2017 February 2017	Martie 2016 March 2016	
<b>Industrie – total / Industry</b>	116,1	114,4	110,9
<b>- pe secțiuni/ by sections</b>			
Industria extractivă / Mining and quarrying	85,6	91,0	99,8
Industria prelucrătoare / Manufacturing	117,0	115,0	111,2
<b>- pe marile grupe industriale / by main industrial groups:</b>			
Industria bunurilor intermediare / Intermediate goods industry	125,7	114,4	107,5
Industria bunurilor de capital / Capital goods industry	112,1	121,6	117,9
Industria bunurilor de folosință îndelungată / Durable goods industry	112,3	112,6	109,5
Industria bunurilor de uz curent / Current use goods industry	118,4	108,1	105,1
Industria energetică / Energy industry	87,0	98,4	112,8



#### **4. Indicii valorici ai comenzilor noi din industria prelucrătoare**

Indicele valoric al comenzilor noi din ramurile industriei prelucrătoare care lucrează pe bază de comenzi pe total (piața internă și piața externă) a fost în **luna martie 2017** cu 16,9% mai mare **față de luna precedentă**.

Pe marile grupe industriale, indicii valorici ai comenzilor noi se prezintă astfel: industria bunurilor de capital (+18,0%), industria bunurilor intermediare (+17,0%), industria bunurilor de folosință îndelungată (+16,5%), industria bunurilor de uz curent (+10,3%).

**Față de luna corespunzătoare din anul precedent**, în luna **martie 2017**, indicele valoric al comenzilor noi din ramurile industriei prelucrătoare care lucrează pe bază de comenzi pe total (piața internă și piața externă) a crescut cu 18,9%.

Pe marile grupe industriale, indicele valoric al comenzilor noi arată astfel: industria bunurilor intermediare (+24,4%), industria bunurilor de folosință îndelungată (+21,7%), industria bunurilor de capital (+17,5%), industria bunurilor de uz curent (+7,6%).

**În trimestrul I 2017 comparativ cu trimestrul I 2016**, indicele valoric al comenzilor noi din ramurile industriei prelucrătoare care lucrează pe bază de comenzi, pe total (piața internă și piața externă) a crescut cu 12,7%.

Pe marile grupe industriale, indicele valoric al comenzilor noi a evoluat în felul următor: industria bunurilor de folosință îndelungată (+20,4%), industria bunurilor intermediare (+18,0%), industria bunurilor de capital (+10,9%), industria bunurilor de uz curent (+3,8%).

#### **5. Indicii prețurilor producției industriale**

**În luna martie 2017 comparativ cu luna februarie 2017**, prețurile producției industriale au crescut cu 0,3%.

Pe sectoare de activitate, în luna martie 2017 față de luna februarie 2017, prețurile la distribuția apei; salubritate, gestionarea deșeurilor, activități de decontaminare și cele din industria prelucrătoare au crescut cu 0,6%, respectiv 0,5%. Prețurile din industria extractivă și cele la producția și furnizarea de

#### **4. New orders indices from manufacturing**

*Value of new orders index in manufacturing branches working based on orders for total (domestic and non-domestic market) was in **March 2017** by 16.9% higher as against the previous month.*

*Regarding the main industrial groupings, the new order indexes are the following: capital goods (+18.0%), intermediate goods (+17.0%), consumer durables (+16.5%), consumer non-durables (+10.3%).*

*Compared with corresponding month of previous year in **March 2017** value of new orders index in manufacturing branches working based on orders for total (domestic and non-domestic market) increased by 18.9%.*

*By main industrial groupings, the value of new order index looks as follows: intermediate goods (+24.4%), consumer durables (+21.7%), capital goods (+17.5%), consumer non-durables (+7.6%).*

*During the first quarter of 2017 in comparison with the first quarter of 2016 the value of new orders index in manufacturing branches working based on orders for total (domestic and non-domestic market) increased by 12.7%.*

*Regarding the main industrial groupings, the value of new orders index evolved as follows: consumer durables (+20.5%), intermediate goods (+18.0%) capital goods (+10.9%), consumer non-durables (+3.8%).*

#### **5. Industrial production price indices**

*In **March 2017**, compared with **February 2017** industrial producer prices scored an increased of 0.3%.*

*By sectors of activity, in March 2017 as against February 2017, water supply; sewerage, waste management and remediation activities and manufacturing scored an increased of 0.6%, respectively 0.5%. Mining and quarrying and electricity, gas, steam and air conditioning supply*

energie electrică și termică, gaze, apă caldă și aer condiționat au scăzut cu 0,7%, respectiv 0,6%.

Pe marile grupe industriale a fost înregistrată următoarea evoluție a prețurilor:

- +1,0% pentru produsele din cadrul grupei bunurilor intermediare;
- +0,9% pentru produsele din cadrul grupei bunurilor de capital;
- +0,1% pentru produsele din cadrul grupei bunurilor de folosință îndelungată;
- +0,4% pentru produsele din cadrul grupei bunurilor de uz curent;
- -1,2% pentru produsele din cadrul industriei energetice.

**În luna martie 2017, comparativ cu luna martie 2016**, creșteri de preț s-au înregistrat în industria prelucrătoare (+4,8%), industria extractivă (+2,0%), la distribuția apei; salubritate, gestionarea deșeurilor, activități de decontaminare (+1,0%) și la producția și furnizarea de energie electrică și termică, gaze, apă caldă și aer condiționat (+0,4%).

Pe marile grupe industriale creșteri semnificative de prețuri se remarcă în industria energetică (+5,9%), industria bunurilor intermediare (+4,7%), industria bunurilor de folosință îndelungată (+3,0%), industria bunurilor de uz curent (+2,8%) și industria bunurilor de capital (+2,1%).

## **6. Principalele resurse de energie primară**

**Principalele resurse de energie primară** în trimestrul I 2017, au totalizat 8463,3 mii tone echivalent petrol<sup>1</sup> (tep), în creștere cu 124,7 mii tep față de trimestrul I 2016.

**Producția internă** a însumat 5433,5 mii tep, în scădere cu 79,1 mii tep față de aceeași perioadă a anului precedent, iar importul a fost de 3029,8 mii tep.

*scored a decreased of 0.7%, respectively 0.6%.*

*By main industrial groups, the following increases in prices were registered:*

- +1.0% for products of intermediate goods industry group;
- +0.9% for products of capital goods industry group;
- +0.1% for products of durable consumer goods industry group;
- +0.4% for products of non-durable consumer goods industry group;
- -1.2% for products from the energy industry.

***In March 2017 compared with March 2016***, price increases were registered for manufacturing (+4.8%), mining and quarrying (+2.0%), water supply; sewerage, waste management and remediation activities (+1.0%) and electricity, gas, steam and air conditioning supply (+0.4%).

*By main industrial groups, significant increases in the prices were experienced for the energy industry (+5.9%), the intermediate goods industry (+4.7%), the durable consumer goods industry (+3.0%), the non-durable consumer goods industry (+2.8%), the capital goods industry (+2.1%).*

## **6. Main resources of primary energy**

**The main primary energy resources** in the first quarter of 2017 amounted to 8463.3 thousand tonnes oil equivalent<sup>2</sup> (toe), increasing with 124.7 thousand toe as against the first quarter of 2016.

**Domestic production** amounted to 5433.5 thousand toe, decreasing with 79.1 thousand toe as against the same period of previous year, while imports amounted to 3029.8 thousand toe.

1 Combustibil convențional cu puterea calorifică de 10000 Kcal/Kg.

2 Conventional fuel with a calorific power of 10000 Kcal/Kg.

În trimestrul I 2017, **resursele de energie electrică** au fost de 18464,7 milioane kWh, în creștere cu 167,7 milioane kWh, față de trimestrul I 2016.

**Consumul final de energie electrică** în trimestrul I 2017, a fost de 14295,1 milioane kWh, cu 0,3% mai mic față de trimestrul I 2016; iluminatul public a înregistrat o scădere cu 6,6%, iar consumul populației a scăzut cu 0,8%.

**Exportul de energie electrică** a fost de 2176,5 milioane kWh în creștere cu 110,6 milioane kWh.

**Consumul propriu tehnologic în rețele și stații** a fost de 1993,1 milioane kWh în creștere cu 98,0 milioane kWh.

## 7. Comerț exterior

În structura **exporturilor FOB de produse industriale** realizate în luna ianuarie 2017, ponderea cea mai mare, cu o valoare de 1033,3 milioane euro, este deținută de autovehicule de transport rutier, remorci și semiremorci, urmate de echipamente electrice (511,4 milioane euro), mașini, utilaje și echipamente n.c.a. (416,1 milioane euro), calculatoare și produse electronice și optice (282,4 milioane euro), produse ale industriei metalurgice (247,0 milioane euro), produse din cauciuc și mase plastice (232,9 milioane euro), articole de îmbrăcăminte (209,6 milioane euro).

În structura **importurilor CIF de produse industriale** realizate în luna ianuarie 2017, ponderea cea mai mare este deținută de autovehicule de transport rutier, remorci și semiremorci cu o valoare de 536,0 milioane euro, urmată de calculatoare și produse electronice și optice (510,9 milioane euro), mașini, utilaje și echipamente n.c.a. (484,5 milioane euro), echipamente electrice (478,4 milioane euro), substanțe și produse chimice (437,9 milioane euro), petrol brut și

*In the first quarter of 2017, **electric energy resources** amounted to 18464.7 million KWh, increasing with 167.7 million KWh as compared to the corresponding period of 2016.*

*The **final consumption of electric energy** during this period was 14295.1 million KWh, by 0.3% lower as against the corresponding period of 2016; **public lighting** decreased by 6.6%, while **population consumption** decreased by 0.8%.*

*The **exports of electric energy** amounted to 2176.5 million KWh increasing with 110.6 million KWh.*

*The **own technological consumption in networks and stations** amounted to 1993.1 million KWh increasing with 98.0 million KWh.*

## 7. Foreign trade

*In the structure of **exports FOB of industrial products** achieved in **January 2017**, motor vehicles, trailers and semi-trailers holds the highest weight with € 1033.3 million, followed by electrical equipment (€ 511.4 million), machinery and equipment n.e.c. (€ 416.1 million), computer, electronic and optical products n.e.c. (€ 282.4 million), basic metals (€ 247.0 million), rubber and plastic products (€ 232.9 million), wearing apparel (€ 209.6 million).*

*In the structure of **imports CIF of industrial products** registered in **January 2017**, motor vehicles, trailers and semi-trailers holds the highest weight with € 536.0 million followed by computer, electronic and optical products (€ 510.9 million), machinery and equipment n.e.c. (€ 484.5 million), electrical equipment (€ 478.4 million), chemicals and chemical products (€ 437.9 million), crude petroleum and*

gaze naturale (344,2 milioane euro), produse ale industriei metalurgice (290,6 milioane euro), produse alimentare (289,6 milioane euro), produse din cauciuc și mase plastice (255,2 milioane euro).

*natural gas (€ 344.2 million), basic metals (€ 290.6 million), food products (€ 289.6 million), rubber and plastic products (€ 255.2 million).*

## **8. Piața forței de muncă**

**Efectivul salariaților din industrie** (din unitățile cu 4 salariați și peste) a fost în luna **martie 2017** de 1385,1 mii persoane, cu 6,3 mii persoane mai mare decât în **luna precedentă**.

Industria prelucrătoare deține ponderea cea mai mare cu 1179,0 mii persoane, urmată de sectorul de distribuția apei; salubritate, gestionarea deșeurilor, activități de decontaminare (101,0 mii persoane), de sectorul producției și furnizării de energie electrică și termică, gaze, apă caldă și aer condiționat (53,4 mii persoane) și de industria extractivă (51,7 mii persoane).

## **8. Labor force market**

**Number of employees in industry** (in the units having 4 employees and over) was in **March 2017** 1385.1 thou persons, by 6.3 thou persons higher than in **the previous month**.

*Manufacturing holds the highest weight with 1179.0 thou persons followed by water supply; sewerage, waste management and remediation activities sector (101.0 thou persons), by electricity, gas, steam and air conditioning supply sector (53.4 thou persons) and mining and quarrying (51.7 thou persons).*

**Indicii producției industriale în perioada MARTIE 2016 - MARTIE 2017**  
**Industrial production indices during MARCH 2016 - MARCH 2017 period**  
 - serie brută / unadjusted series -

luna corespunzătoare din anul precedent = 100

corresponding month of previous year = 100

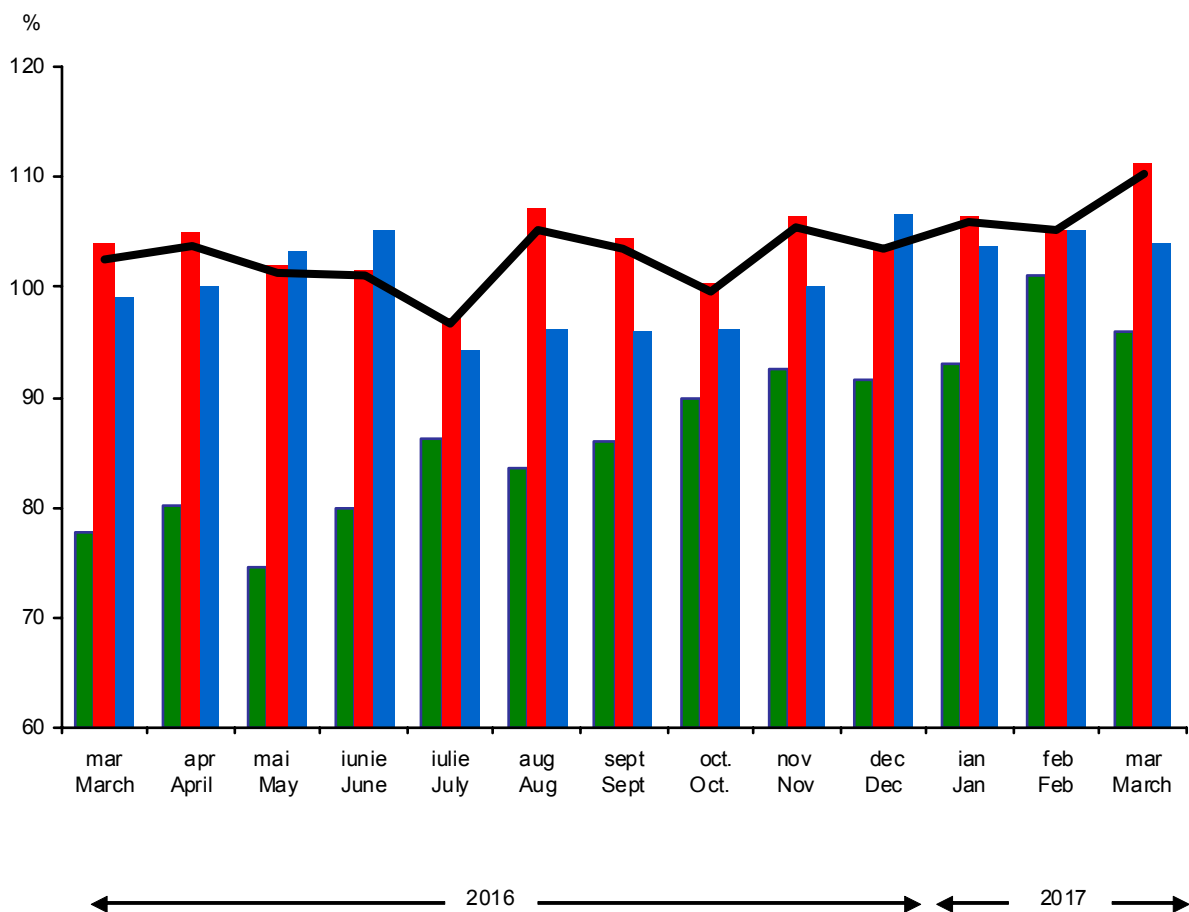

- Total / Total
- Extractivă / Mining and quarrying
- Ind. prelucrătoare / Manufacturing
- Producția și furnizarea de energie electrică și termică, gaze, apă caldă și aer condiționat / Electricity, gas, steam and air conditioning supply

**Indicii valorici ai cifrei de afaceri din industrie  
în perioada MARTIE 2016 - MARTIE 2017  
Turnover value indices in industry during  
MARCH 2016 - MARCH 2017 period**

luna corespunzătoare din anul precedent = 100

corresponding month of previous year = 100

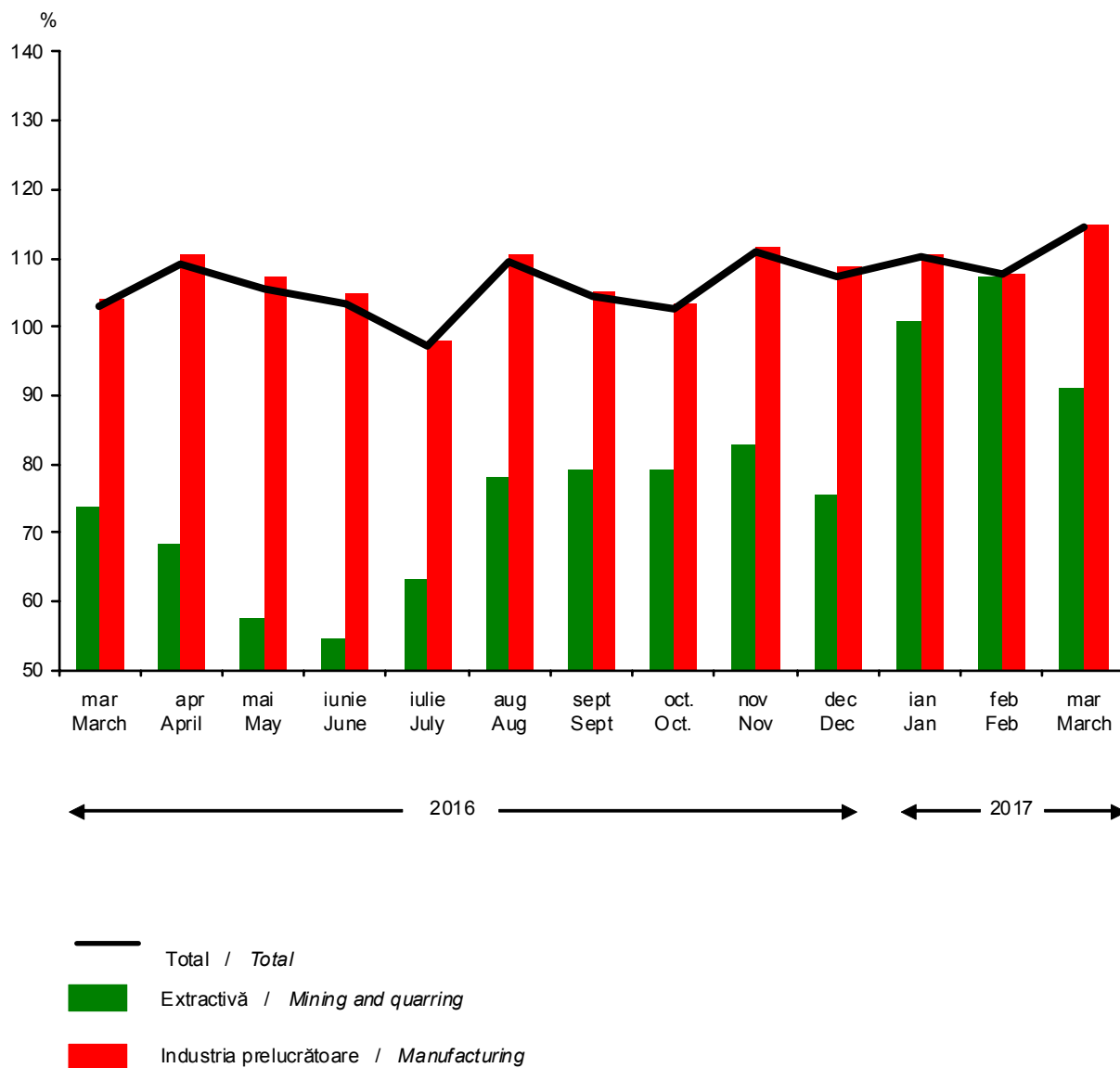

**Energia electrică în perioada 1.I - 31.III.2017**  
**Electric energy in period 1.I - 31.III.2017**

**resurse / resources -**  
**total resurse / total resources = 18464,7 mil. kWh / mill. kWh**

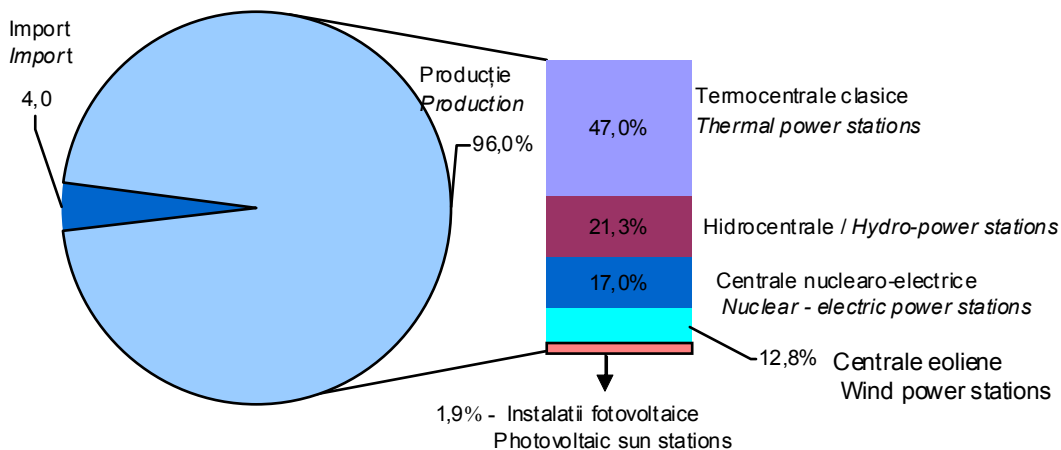

**destinații / destinations -**  
**total destinații / total destinations = 18464,7 mil. kWh / mill. kWh**

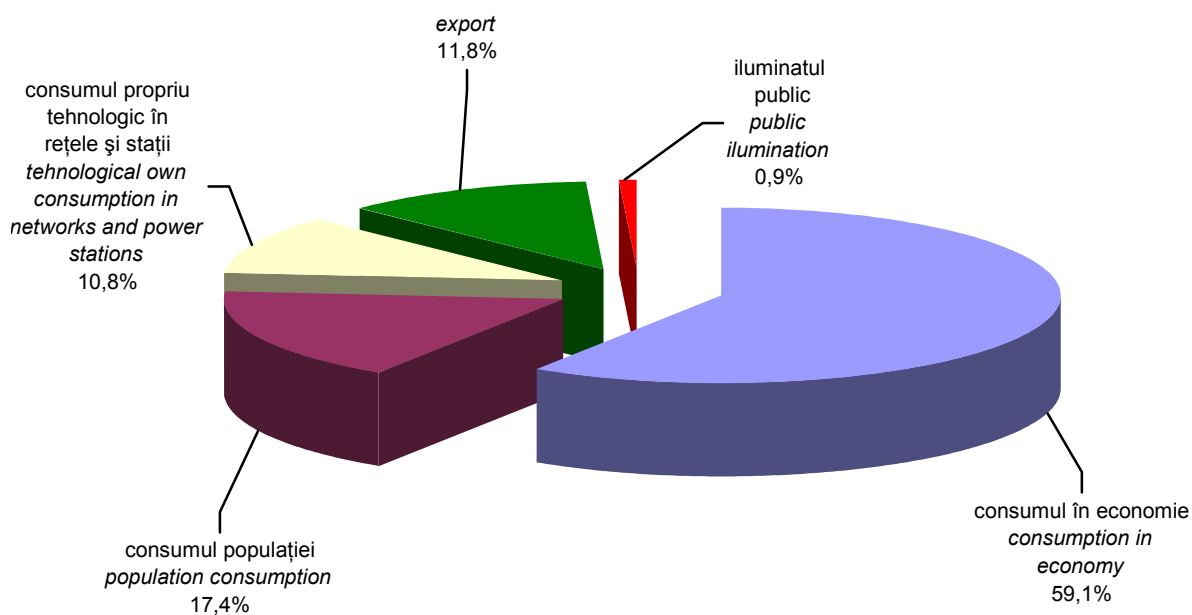

**Câștigul salarial mediu brut în industrie, în luna MARTIE 2017**  
**Gross average earning in industry, in MARCH 2017**

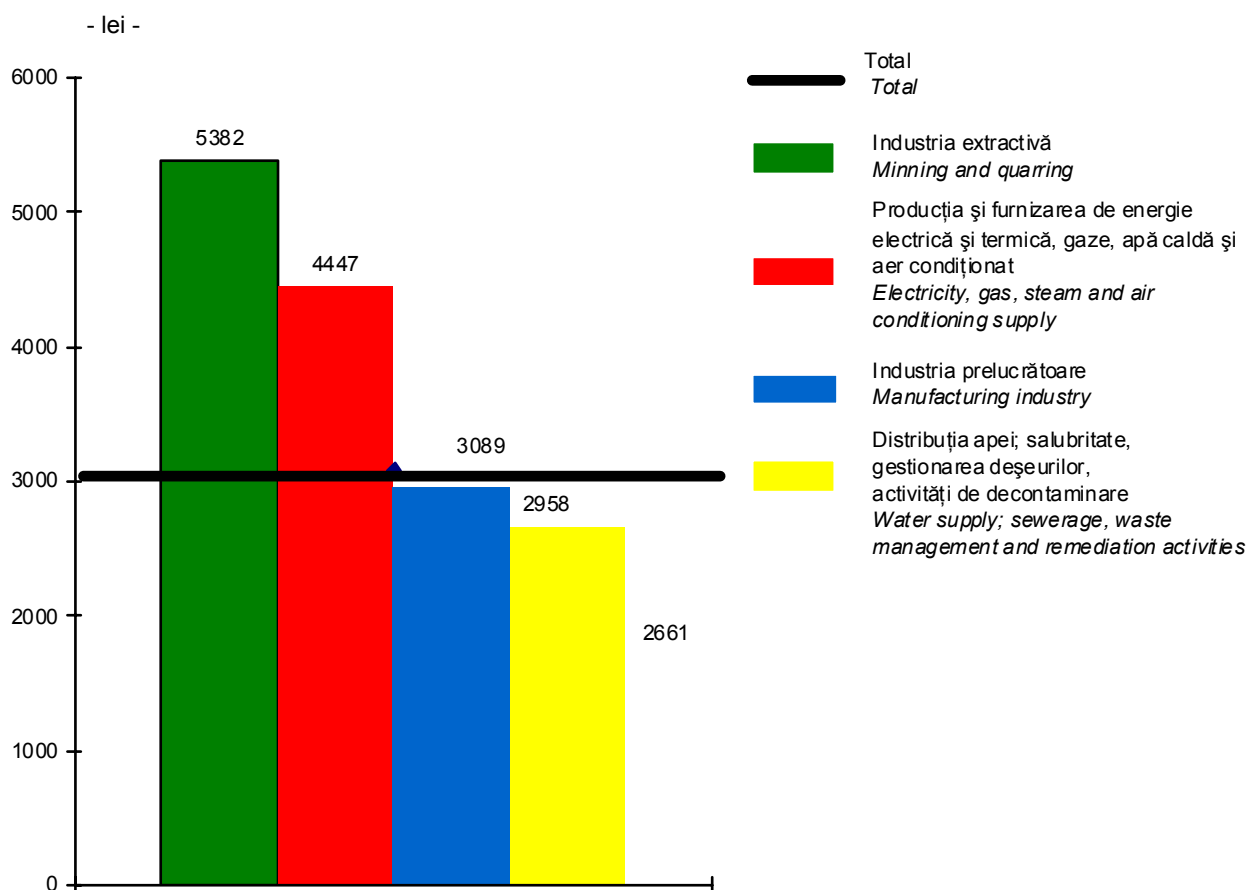



**INDICII PRODUCȚIEI INDUSTRIALE - pe activități (diviziuni) CAEN Rev.2**  
**- serie brută -**  
**1. INDUSTRIAL OUTPUT INDICES - by activities (divisions) CANE Rev.2**  
**- unadjusted series -**

2010=100

Activități (diviziuni)	Anii	Ian. Jan.	Feb. Feb.	Mar. March	Apr. April	Mai May	Iun. June
<b>INDUSTRIE - TOTAL</b>	<b>2016</b> <b>2017</b>	<b>117,9</b> <b>125,0</b>	<b>127,1</b> <b>133,7</b>	<b>139,8</b> <b>154,1</b>	<b>132,3</b>	<b>130,3</b>	<b>133,5</b>
<b>INDUSTRIE EXTRACTIVĂ</b>	<b>2016</b> <b>2017</b>	<b>90,8</b> <b>84,4</b>	<b>83,8</b> <b>84,7</b>	<b>90,5</b> <b>86,8</b>	<b>82,8</b>	<b>84,0</b>	<b>81,9</b>
Extracția cărbunelui superior și inferior	2016 2017	92,2 89,9	89,0 86,3	60,2 81,5	44,6	59,7	66,9
Extracția petrolului brut și a gazelor naturale	2016 2017	96,4 93,2	90,3 83,7	94,9 91,0	88,1	88,1	82,1
Extracția minereurilor metalifere	2016 2017	135,1 141,8	162,4 139,7	212,1 155,9	146,8	143,9	117,0
Alte activități extractive	2016 2017	79,2 99,7	79,6 92,5	123,2 94,3	114,3	107,4	122,8
Activități de servicii anexe extracției	2016 2017	75,4 47,0	59,9 83,5	80,5 72,2	76,1	76,0	75,4
<b>INDUSTRIE PRELUCRĂTOARE</b>	<b>2016</b> <b>2017</b>	<b>119,8</b> <b>127,6</b>	<b>132,3</b> <b>139,4</b>	<b>146,4</b> <b>162,9</b>	<b>139,0</b>	<b>137,4</b>	<b>140,9</b>
Industria alimentară	2016 2017	102,0 106,3	109,7 107,6	122,3 130,6	125,6	126,4	130,4
Fabricarea băuturilor	2016 2017	71,7 75,5	77,7 72,7	96,5 107,2	110,8	107,5	121,2
Fabricarea produselor din tutun	2016 2017	205,9 151,4	229,1 162,1	258,6 182,1	250,8	156,6	121,3
Fabricarea produselor textile	2016 2017	121,6 126,9	130,5 137,5	132,2 145,2	111,8	112,4	110,7
Fabricarea articolelor de îmbrăcăminte	2016 2017	90,1 81,0	104,8 87,9	101,4 99,2	99,0	94,3	100,3
Tăbăcirea și finisarea pieilor; fabricarea articolelor de voiaj și marochinărie, harnașamentelor și încălțăminte; prepararea și vopsirea blănurilor	2016 2017	96,5 93,6	103,8 103,3	101,5 110,7	94,4	94,6	98,9
Prelucrarea lemnului, fabricarea produselor din lemn și plută, cu excepția mobilei; fabricarea articolelor din paie și din alte materiale vegetale împletite	2016 2017	115,3 104,6	124,0 105,7	131,1 140,1	124,0	134,0	130,1

Iul. July	Aug. Aug.	Sept. Sept.	Oct. Oct.	Nov. Nov.	Dec. Dec.	Years	Activities (divisions)
131,8	116,8	143,7	140,3	142,5	123,6	2016 2017	<b>INDUSTRY - TOTAL</b>
85,3	82,2	87,1	88,1	89,2	90,8	2016 2017	<b>MINING AND QUARRYING</b>
77,5	69,7	78,8	83,7	85,6	87,1	2016 2017	Mining of coal and lignite
86,5	87,3	83,6	88,2	88,1	93,4	2016 2017	Extraction of crude petroleum and natural gas
121,0	129,9	166,6	189,8	159,6	138,8	2016 2017	Mining of metal ores
117,0	115,4	140,8	125,9	128,4	99,0	2016 2017	Other mining and quarrying
74,2	60,6	83,0	75,5	80,1	80,7	2016 2017	Mining support service activities
138,4	120,7	152,7	147,7	149,4	126,1	2016 2017	<b>MANUFACTURING</b>
124,9	122,0	136,8	140,1	143,6	132,3	2016 2017	Manufacture of food products
130,2	123,6	110,9	104,0	87,2	91,3	2016 2017	Manufacture of beverages
164,5	163,9	186,5	247,3	153,4	110,9	2016 2017	Manufacture of tobacco products
103,4	92,3	126,8	125,6	130,2	112,5	2016 2017	Manufacture of textiles
102,3	81,7	94,6	90,9	90,5	75,5	2016 2017	Manufacture of wearing apparel
98,7	75,2	101,0	94,6	99,7	75,0	2016 2017	Manufacture of leather and related products
135,2	133,4	137,4	136,6	132,0	110,2	2016 2017	Manufacture of wood and of products of wood and cork, except furniture; manufacture of articles of straw and plaiting materials

Datele pentru luna februarie 2017 sunt rectificate./ The data for February 2017 are rectified.

Datele pentru luna martie 2017 sunt provizorii./ The data for March 2017 are provisional.

**INDICII PRODUCȚIEI INDUSTRIALE - pe activități (diviziuni) CAEN Rev.2**  
- serie brută - continuare  
**INDUSTRIAL OUTPUT INDICES - by activities (divisions) CAEN Rev.2**  
1. - unadjusted series - continued

2010=100

Activități (diviziuni)	Anii	Ian. Jan.	Feb. Feb.	Mar. March	Apr. April	Mai May	Iun. June
Fabricarea hârtiei și a produselor din hârtie	2016 2017	178,2 194,6	191,4 197,9	207,6 205,7	196,4	181,5	187,6
Tipărirea și reproducerea pe suportți a înregistrărilor	2016 2017	70,3 83,5	77,7 96,1	86,7 115,0	86,9	93,4	91,6
Fabricarea produselor de cocserie și a produselor obținute din prelucrarea șteiului	2016 2017	119,2 112,5	119,1 98,2	123,3 105,3	132,4	121,1	107,7
Fabricarea substanțelor și a produselor chimice	2016 2017	75,6 75,8	88,6 87,5	108,9 118,1	116,9	116,6	109,7
Fabricarea produselor farmaceutice de bază și a preparatelor farmaceutice	2016 2017	123,4 126,4	129,3 145,5	142,8 161,9	138,4	132,3	130,0
Fabricarea produselor din cauciuc și mase plastice	2016 2017	131,7 122,1	151,8 134,3	147,6 160,3	140,1	141,4	142,3
Fabricarea altor produse din minerale nemetale	2016 2017	107,4 96,9	154,3 163,9	188,3 182,9	196,9	187,7	202,6
Industria metalurgică	2016 2017	90,5 98,0	95,1 99,2	101,4 110,9	102,5	102,9	98,2
Industria construcțiilor metalice și a produselor din metal, exclusiv mașini, utilaje și instalații	2016 2017	92,3 94,9	112,3 106,0	154,6 151,4	125,8	131,9	121,5
Fabricarea calculatoarelor și a produselor electronice și optice	2016 2017	144,1 133,5	131,6 148,6	151,5 147,3	130,8	125,2	135,0
Fabricarea echipamentelor electrice	2016 2017	154,8 182,2	187,8 226,6	202,5 273,2	193,8	199,0	202,3
Fabricarea de mașini, utilaje și echipamente n.c.a.	2016 2017	120,7 118,9	129,3 136,8	136,9 151,2	126,3	121,6	145,6
Fabricarea autovehiculelor de transport rutier, a remorcilor și semiremorcilor	2016 2017	147,5 180,4	158,9 191,2	182,0 220,1	171,7	165,5	173,3
Fabricarea altor mijloace de transport	2016 2017	113,5 130,9	143,9 137,3	162,4 178,4	158,4	151,7	153,7
Fabricarea de mobilă	2016 2017	129,5 126,6	140,8 138,7	146,1 157,3	133,0	135,2	130,1
Alte activități industriale n.c.a.	2016 2017	104,0 98,6	124,1 122,9	126,7 122,1	123,6	120,8	122,5

Iul. July	Aug. Aug.	Sept. Sept.	Oct. Oct.	Nov. Nov.	Dec. Dec.	Years	Activities (divisions)
192,9	185,3	203,9	207,2	212,4	173,9	2016 2017	Manufacture of paper and paper products
79,5	91,5	103,0	104,4	115,2	111,2	2016 2017	Printing and reproduction of recorded media
133,5	121,8	94,0	132,8	129,0	129,8	2016 2017	Manufacture of coke and refined petroleum products
114,9	112,7	110,1	105,7	105,8	81,1	2016 2017	Manufacture of chemicals and chemical products
109,0	100,7	123,8	125,0	135,3	104,5	2016 2017	Manufacture of basic pharmaceutical products and pharmaceutical preparations
146,4	139,4	143,9	148,6	144,6	107,0	2016 2017	Manufacture of rubber and plastic products
204,5	202,2	223,5	198,8	173,7	144,1	2016 2017	Manufacture of other non-metallic mineral products
98,2	84,3	98,3	100,8	105,5	95,8	2016 2017	Manufacture of basic metals
117,4	99,9	123,8	129,8	123,0	101,0	2016 2017	Manufacture of fabricated metal products, except machinery and equipment
170,8	149,6	217,6	172,1	171,3	177,2	2016 2017	Manufacture of computer, electronic and optical products
190,8	166,3	217,2	205,8	214,0	179,0	2016 2017	Manufacture of electrical equipment
113,9	114,2	131,7	128,6	138,9	124,3	2016 2017	Manufacture of machinery and equipment n.e.c.
163,3	118,2	189,3	180,7	189,2	138,3	2016 2017	Manufacture of motor vehicles, trailers and semi-trailers
155,2	132,1	156,6	154,6	161,8	134,6	2016 2017	Manufacture of other transport equipment
120,4	126,7	142,5	138,7	148,0	116,1	2016 2017	Manufacture of furniture
122,3	94,6	149,1	127,0	116,4	91,9	2016 2017	Other manufacturing n.e.c.

**INDICII PRODUCȚIEI INDUSTRIALE - pe activități (diviziuni) CAEN Rev.2**  
- serie brută - continuare  
**INDUSTRIAL OUTPUT INDICES - by activities (divisions) CANE Rev.2**  
1. - unadjusted series - continued

2010=100

Activități (diviziuni)	Anii	Ian. Jan.	Feb. Feb.	Mar. March	Apr. April	Mai May	Iun. June
Repararea, întreținerea și instalarea mașinilor și echipamentelor	2016	85,0	120,5	97,9	118,2	116,5	112,4
	2017	83,7	95,0	102,2			
Producția și furnizarea de energie electrică și termică, gaze, apă caldă și aer condiționat	2016	113,0	100,8	103,9	96,2	89,2	92,7
	2017	119,3	106,0	107,9			
Producția și furnizarea de energie electrică și termică, gaze, apă caldă și aer condiționat	2016	113,0	100,8	103,9	96,2	89,2	92,7
	2017	119,3	106,0	107,9			

Iul. July	Aug. Aug.	Sept. Sept.	Oct. Oct.	Nov. Nov.	Dec. Dec.	Years	Activities (divisions)
105,4	109,1	117,8	139,1	101,8	163,9	2016 2017	Repair and installation of machinery and equipment
95,3	97,6	91,7	99,5	106,2	114,9	2016 2017	Electricity, gas, steam and air conditioning supply
95,3	97,6	91,7	99,5	106,2	114,9	2016 2017	Electricity, gas, steam and air conditioning supply

MARILE GRUPE INDUSTRIALE	Anii	Ian. Jan.	Feb. Feb.	Mar. March	Apr. April	Mai May	Iun. June
Industria bunurilor intermediare	2016	117,2	132,5	144,6	140,9	141,7	141,9
	2017	120,7	137,9	164,0			
Industria bunurilor de capital	2016	131,0	142,8	164,1	151,0	146,8	153,4
	2017	146,4	158,0	183,2			
Industria bunurilor de folosință îndelungată	2016	143,4	162,0	170,1	153,7	160,1	160,0
	2017	145,4	172,1	194,6			
Industria bunurilor de uz curent	2016	96,2	105,3	111,6	111,0	110,0	113,6
	2017	96,5	101,7	119,2			
Industria energetică	2016	110,2	100,3	102,8	96,4	90,9	91,5
	2017	113,6	101,1	104,2			

Iul. July	Aug. Aug.	Sept. Sept.	Oct. Oct.	Nov. Nov.	Dec. Dec.	Years	MAIN INDUSTRIAL GROUPINGS
141,9	129,9	149,2	145,1	145,4	122,0	2016 2017	Intermediate goods
150,0	120,0	173,2	163,4	165,8	139,5	2016 2017	Capital goods
144,4	153,1	176,9	172,4	178,7	127,9	2016 2017	Consumer durables
110,8	102,5	116,9	116,3	118,0	105,0	2016 2017	Consumer non - durables
96,7	97,2	90,2	100,1	104,6	111,9	2016 2017	Energy

**INDICII PRODUCȚIEI INDUSTRIALE - pe activități (diviziuni) CAEN Rev.2**  
- serie ajustată în funcție de numărul de zile lucrătoare -  
**INDUSTRIAL OUTPUT INDICES - by activities (divisions) CANE Rev.2**  
**2. - adjusted series for number of working days -**

2010=100															
Activități (diviziuni)	Anii	Jan.	Feb.	Mar.	Apr.	Mai	Iun.	Iul.	Aug.	Sept.	Oct.	Nov.	Dec.	Years	Activities (divisions)
		Jan.	Feb.	March	April	May	June	July	Aug.	Sept.	Oct.	Nov.	Dec.		
<b>INDUSTRIE - TOTAL</b>	<b>2016</b>	124,4	126,2	137,1	134,3	133,7	131,8	135,2	117,2	141,9	144,0	143,9	129,7	2016	<b>INDUSTRY - TOTAL</b>
	<b>2017</b>	131,2	133,7	151,1										2017	
<b>INDUSTRIE EXTRACTIVĂ</b>	<b>2016</b>	91,2	86,5	90,4	82,9	84,0	81,8	85,4	82,2	87,0	88,2	89,3	91,1	2016	<b>MINING AND QUARRYING</b>
	<b>2017</b>	84,7	83,8	86,7										2017	
Extracția cărbunelui superior și inferior	2016	93,6	87,1	59,1	44,0	60,2	67,1	77,7	71,4	77,3	84,5	86,0	88,1	2016	Mining of coal and lignite
	2017	93,5	87,1	81,7										2017	
Extracția petrolului brut și a gazelor naturale	2016	96,8	88,1	94,7	88,2	88,1	82,0	86,7	87,3	83,5	88,4	88,2	93,8	2016	Extraction of crude petroleum and natural gas
	2017	93,6	84,4	90,9										2017	
Extracția minereurilor metalifere	2016	129,3	157,8	213,7	146,1	143,7	117,6	119,8	129,8	167,3	188,3	159,0	136,0	2016	Mining of metal ores
	2017	138,8	140,8	157,2										2017	
Alte activități extractive	2016	87,9	80,4	122,4	111,8	112,3	120,0	118,4	117,2	141,7	127,2	135,0	104,1	2016	Other mining and quarrying
	2017	108,9	91,7	92,2										2017	
Activități de servicii anexe extracției	2016	87,6	78,4	80,4	72,7	77,6	77,3	74,5	64,8	82,6	74,7	81,9	85,7	2016	Mining support service activities
	2017	54,3	75,8	74,8										2017	
<b>INDUSTRIE PRELUCRĂTOARE</b>	<b>2016</b>	128,3	131,9	143,3	138,8	139,2	139,4	141,2	121,4	149,6	153,4	151,3	132,0	2016	<b>MANUFACTURING</b>
	<b>2017</b>	136,2	139,4	158,2										2017	
Industria alimentară	2016	106,9	107,3	120,1	126,7	126,8	128,8	127,9	122,4	135,1	143,5	144,9	138,5	2016	Manufacture of food products
	2017	111,2	108,1	128,2										2017	
Fabricarea băuturilor	2016	74,1	78,1	95,3	111,5	107,7	120,3	132,1	123,8	110,1	105,5	87,7	93,7	2016	Manufacture of beverages
	2017	77,4	72,7	106,1										2017	
Fabricarea produselor din tutun	2016	208,9	223,2	256,9	252,9	154,6	123,5	165,7	164,0	189,2	246,4	153,0	116,3	2016	Manufacture of tobacco products
	2017	150,3	163,9	184,1										2017	
Fabricarea produselor textile	2016	129,0	121,1	129,1	113,1	112,8	109,0	106,7	92,7	124,8	129,7	131,8	119,4	2016	Manufacture of textiles
	2017	134,8	140,4	141,8										2017	
Fabricarea articolelor de îmbrăcăminte	2016	94,9	104,1	99,4	99,9	94,6	99,2	104,6	81,9	93,5	93,0	91,3	78,8	2016	Manufacture of wearing apparel
	2017	84,6	87,9	97,5										2017	
Tăbăcirea și finisarea pieilor; fabricarea articolelor de voiaj și marochinărie, harnașamentelor și încălțăminte; prepararea și vopsirea blănurilor	2016	101,9	103,6	99,5	94,6	94,8	98,5	100,9	76,1	97,5	98,7	100,1	78,5	2016	Manufacture of leather and related products
	2017	99,2	103,3	107,6										2017	
Prelucrarea lemnului, fabricarea produselor din lemn și plută, cu excepția mobilei; fabricarea articolelor din paie și din alte materiale vegetale împletite	2016	119,0	123,5	129,6	124,7	134,2	129,2	137,0	133,6	136,5	138,4	132,7	113,5	2016	Manufacture of wood and of products of wood and cork, except furniture; manufacture of articles of straw and plaiting materials
	2017	108,0	105,7	138,7										2017	

Datele pentru luna februarie 2017 sunt rectificade./ The data for February 2017 are rectified.

Datele pentru luna martie 2017 sunt provizorii./ The data for March 2017 are provisional.

**INDICII PRODUCȚIEI INDUSTRIALE - pe activități (diviziuni) CAEN Rev.2**  
- serie ajustată în funcție de numărul de zile lucrătoare - continuare  
**INDUSTRIAL OUTPUT INDICES - by activities (divisions) CAEN Rev.2**  
- adjusted series for number of working days - continued

2010=100

Activități (diviziuni)	Anii	Ian. Jan.	Feb. Feb.	Mar. March	Apr. April	Mai May	Iun. June
Fabricarea hârtiei și a produselor din hârtie	2016 2017	187,5 203,9	190,1 197,9	203,5 202,0	198,3	182,1	185,2
Tipărirea și reproducerea pe suportți a înregistrărilor	2016 2017	76,4 90,5	76,8 96,6	84,3 114,0	86,5	96,2	89,2
Fabricarea produselor de cocserie și a produselor obținute din prelucrarea țițeiului	2016 2017	120,9 113,1	118,7 98,7	122,7 105,2	132,6	121,2	107,4
Fabricarea substanțelor și a produselor chimice	2016 2017	80,8 80,8	87,9 87,5	106,9 116,1	117,9	116,9	108,4
Fabricarea produselor farmaceutice de bază și a preparatelor farmaceutice	2016 2017	127,0 131,0	135,8 143,1	141,2 159,6	139,1	132,5	129,1
Fabricarea produselor din cauciuc și mase plastice	2016 2017	139,7 129,5	148,9 134,7	146,8 158,9	139,2	143,0	141,7
Fabricarea altor produse din minerale nemetale	2016 2017	110,6 100,2	152,9 163,2	187,0 181,6	197,5	187,9	201,8
Industria metalurgică	2016 2017	96,2 104,8	93,6 99,4	100,2 109,3	102,2	104,5	96,8
Industria construcțiilor metalice și a produselor din metal, exclusiv mașini, utilaje și instalații	2016 2017	98,5 101,2	118,0 104,8	153,1 145,2	124,0	135,2	120,1
Fabricarea calculatoarelor și a produselor electronice și optice	2016 2017	151,6 140,2	132,5 148,0	148,5 144,6	132,1	125,6	133,5
Fabricarea echipamentelor electrice	2016 2017	164,5 193,6	186,3 226,6	197,8 266,5	196,1	199,8	199,1
Fabricarea de mașini, utilaje și echipamente n.c.a.	2016 2017	123,8 122,4	125,4 137,9	135,6 149,4	126,9	121,8	144,5
Fabricarea autovehiculelor de transport rutier, a remorcilor și semiremorcilor	2016 2017	158,3 190,6	155,4 192,5	177,6 216,6	172,2	167,5	170,8
Fabricarea altor mijloace de transport	2016 2017	129,2 144,3	150,3 135,3	157,3 169,8	158,5	153,6	151,9
Fabricarea de mobilă	2016 2017	137,0 133,7	141,3 138,7	142,7 151,7	133,8	136,6	128,1
Alte activități industriale n.c.a.	2016 2017	111,2 105,8	119,8 123,5	123,4 118,7	125,2	121,3	120,4

Iul. July	Aug. Aug.	Sept. Sept.	Oct. Oct.	Nov. Nov.	Dec. Dec.	Years	Activities (divisions)
197,9	185,9	201,3	212,5	214,4	182,4	2016 2017	Manufacture of paper and paper products
81,4	93,5	102,6	105,7	117,7	116,2	2016 2017	Printing and reproduction of recorded media
133,9	121,9	93,8	133,1	129,1	130,4	2016 2017	Manufacture of coke and refined petroleum products
117,5	113,0	108,8	108,3	106,8	86,0	2016 2017	Manufacture of chemicals and chemical products
110,5	100,9	122,6	127,4	136,3	108,3	2016 2017	Manufacture of basic pharmaceutical products and pharmaceutical preparations
148,3	142,2	142,5	149,9	147,6	111,3	2016 2017	Manufacture of rubber and plastic products
206,2	202,4	222,6	200,5	174,3	147,3	2016 2017	Manufacture of other non-metallic mineral products
100,5	86,5	97,5	102,3	108,2	101,8	2016 2017	Manufacture of basic metals
118,5	100,7	121,3	134,5	126,1	104,6	2016 2017	Manufacture of fabricated metal products, except machinery and equipment
174,9	150,1	214,8	176,6	173,0	186,0	2016 2017	Manufacture of computer, electronic and optical products
197,1	167,0	213,7	212,7	216,6	190,1	2016 2017	Manufacture of electrical equipment
115,7	114,4	130,7	130,6	139,7	127,9	2016 2017	Manufacture of machinery and equipment n.e.c.
167,5	119,4	186,6	186,3	190,8	146,0	2016 2017	Manufacture of motor vehicles, trailers and semi-trailers
160,0	131,8	150,8	165,5	163,5	145,0	2016 2017	Manufacture of other transport equipment
123,4	125,9	140,0	144,9	149,5	122,0	2016 2017	Manufacture of furniture
126,3	95,0	146,7	131,2	118,0	98,5	2016 2017	Other manufacturing n.e.c.

**INDICII PRODUCȚIEI INDUSTRIALE - pe activități (diviziuni) CAEN Rev.2**  
- serie ajustată în funcție de numărul de zile lucrătoare - continuare  
**INDUSTRIAL OUTPUT INDICES - by activities (divisions) CAEN Rev.2**  
- adjusted series for number of working days - continued

2.

2010=100

Activități (diviziuni)	Anii	Ian. Jan.	Feb. Feb.	Mar. March	Apr. April	Mai May	Iun. June
Repararea, întreținerea și instalarea mașinilor și echipamentelor	2016	86,6	132,2	97,4	118,5	116,6	111,7
	2017	85,0	93,7	101,5			
Producția și furnizarea de energie electrică și termică, gaze, apă caldă și aer condiționat	2016	114,5	98,3	103,4	96,4	89,3	92,4
	2017	120,9	106,7	107,3			
Producția și furnizarea de energie electrică și termică, gaze, apă caldă și aer condiționat	2016	114,5	98,3	103,4	96,4	89,3	92,4
	2017	120,9	106,7	107,3			

Iul. July	Aug. Aug.	Sept. Sept.	Oct. Oct.	Nov. Nov.	Dec. Dec.	Years	Activities (divisions)
106,4	109,2	117,2	140,5	102,1	166,6	2016 2017	Repair and installation of machinery and equipment
96,0	97,7	91,4	100,2	106,5	116,4	2016 2017	Electricity, gas, steam and air conditioning supply
96,0	97,7	91,4	100,2	106,5	116,4	2016 2017	Electricity, gas, steam and air conditioning supply

MARILE GRUPE INDUSTRIALE	Anii	Ian. Jan.	Feb. Feb.	Mar. March	Apr. April	Mai May	Iun. June
Industria bunurilor intermediare	2016	121,6	128,3	142,6	141,9	142,0	140,6
	2017	125,0	139,1	161,7			
Industria bunurilor de capital	2016	141,5	142,1	159,6	151,8	148,0	151,5
	2017	156,4	158,0	176,7			
Industria bunurilor de folosință îndelungată	2016	153,6	161,1	166,7	154,0	163,1	156,7
	2017	155,6	172,1	185,3			
Industria bunurilor de uz curent	2016	102,3	103,8	109,4	110,7	111,6	112,3
	2017	102,5	102,2	116,9			
Industria energetică	2016	111,5	98,3	102,4	96,6	91,0	91,3
	2017	114,7	101,8	103,8			

Iul. July	Aug. Aug.	Sept. Sept.	Oct. Oct.	Nov. Nov.	Dec. Dec.	Years	MAIN INDUSTRIAL GROUPINGS
144,4	130,2	147,9	147,8	146,4	126,2	2016 2017	Intermediate goods
153,9	121,1	168,2	171,2	167,7	147,8	2016 2017	Capital goods
148,1	153,5	172,2	180,8	182,9	134,9	2016 2017	Consumer durables
112,8	103,0	115,7	119,4	119,4	108,9	2016 2017	Consumer non - durables
97,2	97,3	90,0	100,6	104,8	113,0	2016 2017	Energy

**INDICII PRODUCȚIEI INDUSTRIALE - pe activități (diviziuni) CAEN Rev.2**  
**- serie ajustată în funcție de numărul de zile lucrătoare și de sezonaliitate -**  
**3. INDUSTRIAL OUTPUT INDICES - by activities (divisions) CANE Rev.2**  
**- working day and seasonally adjusted series -**

2010=100

Activități (diviziuni)	Anii	Ian. Jan.	Feb. Feb.	Mar. March	Apr. April	Mai May	Iun. June
<b>INDUSTRIE - TOTAL</b>	<b>2016</b>	<b>129,5</b>	<b>130,5</b>	<b>131,5</b>	<b>134,3</b>	<b>128,6</b>	<b>131,4</b>
	<b>2017</b>	<b>136,9</b>	<b>138,7</b>	<b>142,3</b>			
<b>INDUSTRIE EXTRACTIVĂ</b>	<b>2016</b>	<b>94,1</b>	<b>94,4</b>	<b>88,2</b>	<b>86,4</b>	<b>84,5</b>	<b>84,8</b>
	<b>2017</b>	<b>87,1</b>	<b>90,8</b>	<b>84,6</b>			
Extracția cărbunelui superior și inferior	2016	97,0	86,4	56,5	62,9	69,5	73,2
	2017	88,8	84,6	80,2			
Extracția petrolului brut și a gazelor naturale	2016	94,2	93,3	91,3	89,4	87,4	85,5
	2017	89,5	88,3	87,2			
Extracția minereurilor metalifere	2016	146,7	164,5	198,3	150,0	137,6	114,3
	2017	165,4	156,0	146,2			
Alte activități extractive	2016	102,3	105,4	125,3	115,9	112,1	115,6
	2017	127,7	117,2	101,3			
Activități de servicii anexe extracției	2016	93,5	97,9	85,7	80,7	77,5	82,5
	2017	60,1	90,2	77,7			
<b>INDUSTRIE PRELUCRĂTOARE</b>	<b>2016</b>	<b>136,0</b>	<b>137,8</b>	<b>137,6</b>	<b>141,4</b>	<b>134,6</b>	<b>136,9</b>
	<b>2017</b>	<b>144,1</b>	<b>145,7</b>	<b>149,2</b>			
Industria alimentară	2016	125,1	126,3	123,1	131,3	127,6	134,5
	2017	130,0	127,5	131,0			
Fabricarea băuturilor	2016	102,8	110,1	101,7	106,0	98,7	101,4
	2017	106,5	102,5	112,2			
Fabricarea produselor din tutun	2016	230,3	237,8	254,5	263,4	149,8	122,9
	2017	171,9	175,2	176,2			
Fabricarea produselor textile	2016	120,9	113,0	115,1	118,2	114,2	115,0
	2017	126,4	130,7	126,3			
Fabricarea articolelor de îmbrăcăminte	2016	96,5	102,7	96,6	106,4	92,1	93,4
	2017	86,0	86,5	92,1			
Tăbăcirea și finisarea pieilor; fabricarea articolelor de voiaj și marochinărie, harnașamentelor și încălțăminte; prepararea și vopsirea blănurilor	2016	94,0	95,8	91,0	101,4	92,4	93,5
	2017	91,8	95,9	97,9			
Prelucrarea lemnului, fabricarea produselor din lemn și plută, cu excepția mobilei; fabricarea articolelor din paie și din alte materiale vegetale împletite	2016	128,4	133,6	126,8	128,2	126,0	125,3
	2017	119,1	119,2	133,2			

lul. July	Aug. Aug.	Sept. Sept.	Oct. Oct.	Nov. Nov.	Dec. Dec.	Years	Activities (divisions)
132,5	133,7	134,8	133,7	135,1	137,3	2016 2017	<b>INDUSTRY - TOTAL</b>
85,4	81,1	85,2	84,4	85,8	87,1	2016 2017	<b>MINING AND QUARRYING</b>
76,6	67,9	72,5	75,2	75,4	86,5	2016 2017	Mining of coal and lignite
87,3	87,2	86,0	86,9	88,6	90,1	2016 2017	Extraction of crude petroleum and natural gas
109,3	120,4	155,4	167,3	167,9	158,3	2016 2017	Mining of metal ores
115,3	118,6	127,8	115,7	114,5	110,3	2016 2017	Other mining and quarrying
76,6	63,5	78,3	75,3	77,3	64,4	2016 2017	Mining support service activities
<b>138,5</b>	<b>139,8</b>	<b>141,5</b>	<b>142,0</b>	<b>141,5</b>	<b>142,1</b>	<b>2016</b> <b>2017</b>	<b>MANUFACTURING</b>
133,9	127,3	128,7	123,8	124,8	124,7	2016 2017	Manufacture of food products
109,4	103,7	102,8	108,2	96,8	100,0	2016 2017	Manufacture of beverages
157,5	156,7	189,7	231,2	144,5	130,9	2016 2017	Manufacture of tobacco products
115,8	124,0	120,7	117,5	119,0	126,7	2016 2017	Manufacture of textiles
95,1	90,7	94,9	90,2	88,5	90,9	2016 2017	Manufacture of wearing apparel
93,0	95,5	97,7	100,1	98,2	92,6	2016 2017	Manufacture of leather and related products
129,9	130,8	133,8	132,8	129,7	127,8	2016 2017	Manufacture of wood and of products of wood and cork, except furniture; manufacture of articles of straw and plaiting materials

Datele pentru luna februarie 2017 sunt rectificate./ The data for February 2017 are rectified.

Datele pentru luna martie 2017 sunt provizorii./ The data for March 2017 are provisional.

**INDICII PRODUCȚIEI INDUSTRIALE - pe activități (diviziuni) CAEN Rev.2**  
- serie ajustată în funcție de numărul de zile lucrătoare și de sezonalitate - continuare  
**INDUSTRIAL OUTPUT INDICES - by activities (divisions) CAEN Rev.2**  
- working day and seasonally adjusted series - continued

2010=100

Activități (diviziuni)	Anii	Ian. Jan.	Feb. Feb.	Mar. March	Apr. April	Mai May	Iun. June
Fabricarea hârtiei și a produselor din hârtie	2016 2017	202,3 218,5	197,2 204,4	197,1 195,7	202,8	177,9	184,3
Tipărirea și reproducerea pe suport și înregistrările	2016 2017	87,3 102,3	86,1 108,2	83,7 111,9	89,9	92,1	90,7
Fabricarea produselor de cocserie și a produselor obținute din prelucrarea șteiului	2016 2017	121,2 115,5	127,1 110,4	121,2 104,8	135,6	119,4	114,7
Fabricarea substanțelor și a produselor chimice	2016 2017	95,8 96,7	103,6 103,5	102,9 111,6	112,6	108,0	104,7
Fabricarea produselor farmaceutice de bază și a preparatelor farmaceutice	2016 2017	126,6 131,1	125,2 133,7	119,2 136,2	130,4	118,0	123,8
Fabricarea produselor din cauciuc și mase plastice	2016 2017	159,4 141,2	162,3 146,1	144,1 148,0	145,5	139,0	141,7
Fabricarea altor produse din minerale nemetale	2016 2017	170,0 173,0	189,8 190,4	192,6 181,3	188,8	173,0	184,9
Industria metalurgică	2016 2017	101,0 108,2	98,0 104,6	96,2 105,3	102,5	96,9	98,8
Industria construcțiilor metalice și a produselor din metal, exclusiv mașini, utilaje și instalații	2016 2017	121,3 122,8	134,4 118,8	146,9 134,5	127,3	126,0	118,2
Fabricarea calculatoarelor și a produselor electronice și optice	2016 2017	169,4 157,3	139,2 155,7	142,9 140,8	141,0	128,3	135,9
Fabricarea echipamentelor electrice	2016 2017	177,5 207,2	181,7 225,5	185,9 235,8	195,7	191,2	191,6
Fabricarea de mașini, utilaje și echipamente n.c.a.	2016 2017	135,9 133,6	130,3 141,9	127,7 139,5	126,6	120,0	135,8
Fabricarea autovehiculelor de transport rutier, a remorcilor și semiremorcilor	2016 2017	154,4 187,5	155,0 195,6	159,9 198,6	166,4	161,3	163,2
Fabricarea altor mijloace de transport	2016 2017	142,4 154,5	153,4 141,6	158,6 165,6	167,7	155,2	156,9
Fabricarea de mobilă	2016 2017	138,0 134,8	139,5 137,2	133,9 141,2	136,6	133,7	134,9
Alte activități industriale n.c.a.	2016 2017	122,7 120,1	127,1 120,7	126,1 117,7	126,8	122,8	123,0

Iul. July	Aug. Aug.	Sept. Sept.	Oct. Oct.	Nov. Nov.	Dec. Dec.	Years	Activities (divisions)
193,7	192,2	194,0	198,2	203,4	198,9	2016 2017	Manufacture of paper and paper products
87,7	93,7	96,4	98,6	105,6	103,1	2016 2017	Printing and reproduction of recorded media
124,2	112,5	93,4	131,8	132,7	126,5	2016 2017	Manufacture of coke and refined petroleum products
110,8	105,1	101,6	103,4	110,8	102,4	2016 2017	Manufacture of chemicals and chemical products
128,5	140,6	125,8	120,9	131,7	127,8	2016 2017	Manufacture of basic pharmaceutical products and pharmaceutical preparations
139,0	138,5	133,3	137,0	140,0	137,6	2016 2017	Manufacture of rubber and plastic products
185,1	183,2	197,3	178,3	169,6	185,4	2016 2017	Manufacture of other non-metallic mineral products
98,2	90,6	96,5	97,6	106,5	107,0	2016 2017	Manufacture of basic metals
111,3	107,9	109,8	123,6	120,4	113,5	2016 2017	Manufacture of fabricated metal products, except machinery and equipment
175,7	183,2	193,6	159,6	157,9	167,8	2016 2017	Manufacture of computer, electronic and optical products
190,8	200,1	200,2	195,7	206,1	220,9	2016 2017	Manufacture of electrical equipment
117,4	127,7	126,4	128,7	133,1	128,5	2016 2017	Manufacture of machinery and equipment n.e.c.
164,4	167,7	170,7	169,6	175,6	172,3	2016 2017	Manufacture of motor vehicles, trailers and semi-trailers
162,8	150,1	156,0	151,8	145,7	128,2	2016 2017	Manufacture of other transport equipment
135,8	133,0	133,4	135,3	137,1	136,4	2016 2017	Manufacture of furniture
123,7	119,7	130,8	124,4	117,1	107,9	2016 2017	Other manufacturing n.e.c.



**INDICII PRODUCȚIEI INDUSTRIALE - pe activități (diviziuni) CAEN Rev.2**  
- serie ajustată în funcție de numărul de zile lucrătoare și de sezonabilitate - continuare  
**INDUSTRIAL OUTPUT INDICES - by activities (divisions) CAEN Rev.2**  
- working day and seasonally adjusted series - continued

2010=100

Activități (diviziuni)	Anii	Ian. Jan.	Feb. Feb.	Mar. March	Apr. April	Mai May	Iun. June
Repararea, întreținerea și instalarea mașinilor și echipamentelor	2016	98,2	141,1	107,0	123,9	123,6	109,8
	2017	103,7	98,4	111,2			
Producția și furnizarea de energie electrică și termică, gaze, apă caldă și aer condiționat	2016	98,2	92,1	97,3	103,2	100,3	105,0
	2017	103,9	100,9	101,3			
Producția și furnizarea de energie electrică și termică, gaze, apă caldă și aer condiționat	2016	98,2	92,1	97,3	103,2	100,3	105,0
	2017	103,9	100,9	101,3			

MARILE GRUPE INDUSTRIALE	Anii	Ian. Jan.	Feb. Feb.	Mar. March	Apr. April	Mai May	Iun. June
Industria bunurilor intermediare	2016	137,6	138,2	137,1	142,9	134,0	135,7
	2017	141,4	148,0	152,4			
Industria bunurilor de capital	2016	148,3	146,9	150,4	154,5	140,6	147,2
	2017	163,3	162,7	165,3			
Industria bunurilor de folosință îndelungată	2016	159,0	160,6	157,4	160,9	157,2	158,9
	2017	162,5	170,4	172,9			
Industria bunurilor de uz curent	2016	109,9	113,0	108,7	115,0	109,6	111,4
	2017	110,1	111,4	114,9			
Industria energetică	2016	99,5	95,5	98,0	102,6	99,0	101,5
	2017	101,9	99,4	99,5			

Iul. July	Aug. Aug.	Sept. Sept.	Oct. Oct.	Nov. Nov.	Dec. Dec.	Years	Activities (divisions)
109,4	111,1	117,3	129,4	96,5	133,6	2016 2017	Repair and installation of machinery and equipment
102,4	103,2	100,1	99,8	100,2	101,5	2016 2017	Electricity, gas, steam and air conditioning supply
102,4	103,2	100,1	99,8	100,2	101,5	2016 2017	Electricity, gas, steam and air conditioning supply

Iul. July	Aug. Aug.	Sept. Sept.	Oct. Oct.	Nov. Nov.	Dec. Dec.	Years	MAIN INDUSTRIAL GROUPINGS
136,9	137,1	139,7	137,6	141,2	146,1	2016 2017	Intermediate goods
152,0	156,5	157,4	157,0	156,2	157,3	2016 2017	Capital goods
158,4	163,5	160,5	165,8	165,9	163,1	2016 2017	Consumer durables
111,2	109,1	112,4	110,7	110,5	109,0	2016 2017	Consumer non - durables
100,7	99,8	96,4	99,6	100,3	101,4	2016 2017	Energy

**INDICII PRODUCTIVITĂȚII MUNCII ÎN INDUSTRIE**  
**pe activități (diviziuni) CAEN Rev.2**  
**LABOUR PRODUCTIVITY INDICES IN INDUSTRY**  
**4. by activities (divisions) CANE Rev.2**

2010=100

Activități (diviziuni)	Anii	ian. Jan.	Feb. Feb.	Mar. March	Apr. April	Mai May	Iun. June
<b>INDUSTRIE - TOTAL</b>	<b>2016</b>	<b>107,0</b>	<b>114,4</b>	<b>125,4</b>	<b>118,8</b>	<b>117,4</b>	<b>120,4</b>
	<b>2017</b>	<b>111,8</b>	<b>118,8</b>	<b>135,9</b>			
<b>INDUSTRIE EXTRACTIVĂ</b>	<b>2016</b>	<b>109,6</b>	<b>102,0</b>	<b>110,1</b>	<b>100,8</b>	<b>102,5</b>	<b>100,1</b>
	<b>2017</b>	<b>111,1</b>	<b>111,0</b>	<b>112,0</b>			
Extracția cărbunelui superior și inferior	2016	130,9	127,0	86,6	64,6	86,5	97,7
	2017	142,6	137,7	130,8			
Extracția petrolului brut și a gazelor naturale	2016	134,0	127,3	135,7	127,1	127,5	119,8
	2017	140,6	127,1	138,8			
Extracția minereurilor metalifere	2016	151,0	183,5	238,3	166,0	162,3	132,8
	2017	191,7	190,8	215,5			
Alte activități extractive	2016	62,7	61,7	90,3	80,0	74,5	84,4
	2017	82,1	72,4	67,1			
Activități de servicii anexe extracției	2016	62,2	50,9	69,9	67,8	69,3	67,8
	2017	41,5	73,7	63,9			
<b>INDUSTRIE PRELUCRĂTOARE</b>	<b>2016</b>	<b>104,1</b>	<b>114,0</b>	<b>125,8</b>	<b>119,6</b>	<b>118,5</b>	<b>121,6</b>
	<b>2017</b>	<b>108,6</b>	<b>117,7</b>	<b>136,6</b>			
Industria alimentară	2016	95,2	101,7	111,8	114,8	115,5	119,2
	2017	97,7	99,2	117,8			
Fabricarea băuturilor	2016	81,2	87,0	107,7	121,7	116,6	130,9
	2017	82,9	78,2	115,0			
Fabricarea produselor din tutun	2016	170,0	187,7	211,6	206,1	130,9	103,9
	2017	132,0	140,4	156,7			
Fabricarea produselor textile	2016	78,4	83,8	85,4	72,1	72,5	72,1
	2017	79,3	86,1	90,3			
Fabricarea articolelor de îmbrăcăminte	2016	95,6	111,3	107,9	106,0	101,6	108,6
	2017	89,9	97,7	110,7			
Tăbăcirea și finisarea pieilor; fabricarea articolelor de voiaj și marochinărie; harnașamentelor și încălțăminte; prepararea și vopsirea blănurilor	2016	90,1	96,4	94,5	88,5	89,0	93,1
	2017	89,8	98,7	105,6			
Prelucrarea lemnului, fabricarea produselor din lemn și plută, cu excepția mobilei; fabricarea articolelor din paie și din alte materiale vegetale împletite	2016	104,7	110,3	117,0	111,3	121,2	118,1
	2017	97,5	96,9	128,3			

Datele pentru luna februarie 2017 sunt rectificate./ The data for February 2017 are rectified.

Datele pentru luna martie 2017 sunt provizorii./ The data for March 2017 are provisional.

lul. July	Aug. Aug.	Sept. Sept.	Oct. Oct.	Nov. Nov.	Dec. Dec.	Years	Activities (divisions)
118,4	105,1	129,4	125,9	127,4	111,2	2016 2017	<b>INDUSTRY - TOTAL</b>
105,3	101,9	108,7	111,1	113,2	115,7	2016 2017	<b>MINING AND QUARRYING</b>
113,6	103,4	118,0	129,0	133,7	137,3	2016 2017	Mining of coal and lignite
127,0	128,5	123,7	130,9	131,7	139,9	2016 2017	Extraction of crude petroleum and natural gas
137,8	152,4	196,8	228,0	191,0	165,2	2016 2017	Mining of metal ores
82,1	79,7	96,8	87,0	89,0	69,2	2016 2017	Other mining and quarrying
68,5	56,6	78,5	70,9	75,0	75,5	2016 2017	Mining support service activities
118,9	103,8	131,3	126,4	127,3	108,2	2016 2017	<b>MANUFACTURING</b>
113,8	111,1	124,8	127,0	129,9	120,2	2016 2017	Manufacture of food products
138,1	131,3	120,0	111,9	93,1	98,6	2016 2017	Manufacture of beverages
141,7	144,4	162,7	217,2	135,0	97,6	2016 2017	Manufacture of tobacco products
66,4	59,1	80,9	79,8	81,4	71,1	2016 2017	Manufacture of textiles
111,4	89,6	104,3	100,3	100,5	84,7	2016 2017	Manufacture of wearing apparel
92,7	71,0	95,4	89,8	94,2	71,7	2016 2017	Manufacture of leather and related products
123,3	122,3	128,1	127,3	123,0	103,9	2016 2017	Manufacture of wood and of products of wood and cork, except furniture; manufacture of articles of straw and plaiting materials

**INDICII PRODUCTIVITĂȚII MUNCII ÎN INDUSTRIE**  
**pe activități (diviziuni) CAEN Rev.2 - continuare**  
**4. LABOUR PRODUCTIVITY INDICES IN INDUSTRY**  
**by activities (divisions) CANE Rev.2 - continued**

2010=100

Activități (diviziuni)	Anii	lan.	Feb.	Mar.	Apr.	Mai	Jun.
		Jan.	Feb.	March	April	May	June
Fabricarea hârtiei și a produselor din hârtie	2016	134,6	139,2	148,0	139,7	129,4	133,2
	2017	125,9	126,6	132,0			
Tipărirea și reproducerea pe suporturi a înregistrărilor	2016	69,4	78,5	87,5	86,7	92,4	90,6
	2017	73,7	85,7	102,6			
Fabricarea produselor de cocserie și a produselor obținute din prelucrarea țițeiului	2016	215,9	216,7	225,0	243,2	222,3	197,8
	2017	232,2	206,5	220,1			
Fabricarea substanțelor și a produselor chimice	2016	96,1	110,7	136,2	144,1	144,8	136,3
	2017	90,8	104,3	140,7			
Fabricarea produselor farmaceutice de bază și a preparatelor farmaceutice	2016	95,0	98,7	109,6	106,6	102,6	101,4
	2017	96,0	109,6	121,9			
Fabricarea produselor din cauciuc și mase plastice	2016	87,8	98,6	95,8	90,7	91,4	91,4
	2017	76,0	82,0	96,9			
Fabricarea altor produse din minerale nemetalice	2016	96,0	134,1	159,5	164,3	156,4	167,6
	2017	80,7	133,7	145,1			
Industria metalurgică	2016	102,5	107,1	113,5	115,7	116,9	111,4
	2017	110,2	111,2	123,5			
Industria construcțiilor metalice și a produselor din metal, exclusiv mașini, utilaje și instalații	2016	86,4	104,3	142,7	115,9	122,3	112,4
	2017	87,3	96,8	137,4			
Fabricarea calculatoarelor și a produselor electronice și optice	2016	92,2	84,0	96,4	82,8	79,1	85,8
	2017	79,9	88,2	86,7			
Fabricarea echipamentelor electrice	2016	113,4	136,1	146,2	140,0	143,9	145,7
	2017	123,8	151,8	181,4			
Fabricarea de mașini, utilaje și echipamente n.c.a.	2016	117,4	124,9	131,5	121,6	116,8	138,9
	2017	111,0	126,5	139,5			
Fabricarea autovehiculelor de transport rutier, a remorcilor și semiremorcilor	2016	91,7	98,3	112,8	107,0	104,0	108,9
	2017	107,7	112,5	128,8			
Fabricarea altor mijloace de transport	2016	106,6	134,1	152,6	149,3	143,6	145,9
	2017	127,1	131,5	169,8			
Fabricarea de mobilă	2016	104,7	112,0	116,5	105,8	108,4	105,1
	2017	101,2	110,9	125,3			
Alte activități industriale n.c.a.	2016	62,9	73,9	74,2	71,0	68,8	69,8
	2017	54,8	66,7	65,7			

Years	Activities (divisions)	Jul.	Aug.	Sept.	Oct.	Nov.	Dec.
		July	Aug.	Sept.	Oct.	Nov.	Dec.
2016 2017	Manufacture of paper and paper products	135,4	129,9	143,2	143,2	145,5	119,4
2016 2017	Printing and reproduction of recorded media	78,0	88,2	98,7	97,8	108,9	106,0
2016 2017	Manufacture of coke and refined petroleum products	246,6	227,6	176,8	253,5	260,3	268,4
2016 2017	Manufacture of chemicals and chemical products	142,4	140,1	136,2	130,8	128,9	98,9
2016 2017	Manufacture of basic pharmaceutical products and pharmaceutical preparations	84,2	77,7	95,5	95,4	103,1	79,4
2016 2017	Manufacture of rubber and plastic products	93,7	89,5	92,0	94,2	91,0	67,6
2016 2017	Manufacture of other non-metallic mineral products	170,0	168,0	185,7	165,7	144,1	124,2
2016 2017	Manufacture of basic metals	110,5	95,8	112,3	114,4	119,1	108,3
2016 2017	Manufacture of fabricated metal products, except machinery and equipment	108,4	92,7	114,9	120,1	113,6	93,3
2016 2017	Manufacture of computer, electronic and optical products	108,2	94,3	136,4	106,7	105,2	108,7
2016 2017	Manufacture of electrical equipment	135,7	117,4	151,3	142,1	146,8	124,0
2016 2017	Manufacture of machinery and equipment n.e.c.	108,7	107,6	123,3	120,2	129,3	116,1
2016 2017	Manufacture of motor vehicles, trailers and semi-trailers	100,9	72,9	116,2	110,0	113,6	83,4
2016 2017	Manufacture of other transport equipment	147,5	126,5	149,5	147,4	153,4	128,2
2016 2017	Manufacture of furniture	97,3	102,2	115,2	111,9	117,9	93,2
2016 2017	Other manufacturing n.e.c.	69,5	53,6	84,4	72,1	67,2	53,5

**INDICII PRODUCTIVITĂȚII MUNCII ÎN INDUSTRIE**  
**pe activități (diviziuni) CAEN Rev.2 - continuare**  
**4. LABOUR PRODUCTIVITY INDICES IN INDUSTRY**  
**by activities (divisions) CANE Rev.2 - continued**

2010=100

Activități (diviziuni)	Anii	lan.	Feb.	Mar.	Apr.	Mai	Jun.
		Jan.	Feb.	March	April	May	June
Repararea, întreținerea și instalarea mașinilor și echipamentelor	2016	103,5	145,7	118,6	143,9	141,2	136,2
	2017	104,8	116,0	124,3			
<b>Producția și furnizarea de energie electrică și termică, gaze, apă caldă și aer condiționat</b>	<b>2016</b>	<b>151,6</b>	<b>133,6</b>	<b>137,9</b>	<b>128,2</b>	<b>119,8</b>	<b>124,9</b>
	<b>2017</b>	<b>166,3</b>	<b>148,0</b>	<b>150,1</b>			
Producția și furnizarea de energie electrică și termică, gaze, apă caldă și aer condiționat	2016	151,6	133,6	137,9	128,2	119,8	124,9
	2017	166,3	148,0	150,1			

lul.	Aug.	Sept.	Oct.	Nov.	Dec.	Years	Activities (divisions)
128,8	134,2	145,9	173,0	126,7	206,4	2016 2017	Repair and installation of machinery and equipment
<b>129,3</b>	<b>132,9</b>	<b>126,3</b>	<b>138,8</b>	<b>148,2</b>	<b>160,5</b>	<b>2016</b> <b>2017</b>	<b>Electricity, gas, steam and air conditioning supply</b>
129,3	132,9	126,3	138,8	148,2	160,5	2016 2017	Electricity, gas, steam and air conditioning supply

MARILE GRUPE INDUSTRIALE	Anii	lan.	Feb.	Mar.	Apr.	Mai	Jun.
		Jan.	Feb.	March	April	May	June
Industria bunurilor intermediare	2016	101,8	113,4	122,8	119,1	120,1	119,9
	2017	100,2	113,2	133,3			
Industria bunurilor de capital	2016	102,9	111,6	128,3	118,5	115,8	120,9
	2017	112,1	119,5	137,9			
Industria bunurilor de folosință îndelungată	2016	114,0	126,9	133,3	120,4	126,2	127,0
	2017	113,6	133,8	150,3			
Industria bunurilor de uz curent	2016	91,0	99,3	104,9	104,5	103,7	107,4
	2017	91,8	96,6	112,3			
Industria energetică	2016	152,5	138,3	142,4	134,4	127,3	128,8
	2017	167,3	149,5	153,9			

lul.	Aug.	Sept.	Oct.	Nov.	Dec.	Years	MAIN INDUSTRIAL GROUPINGS
119,7	109,8	126,3	122,2	121,9	102,9	2016 2017	Intermediate goods
117,2	93,6	134,7	126,3	127,1	107,4	2016 2017	Capital goods
114,6	121,4	139,6	135,4	138,8	100,0	2016 2017	Consumer durables
104,5	96,9	110,7	109,8	111,4	100,0	2016 2017	Consumer non - durables
136,8	138,3	129,6	145,8	153,4	164,5	2016 2017	Energy

**INDICII PREȚURILOR PRODUCȚIEI INDUSTRIALE PE TOTAL (PIAȚĂ INTERNĂ  
ȘI PIAȚĂ EXTERNĂ) pe activități (diviziuni) CAEN Rev.2**  
**5. INDUSTRIAL PRODUCTION PRICES INDICES FOR TOTAL (DOMESTIC AND  
NON-DOMESTIC MARKET) by activities (divisions) CANE Rev.2**

luna corespunzătoare din anul precedent = 100 / corresponding month from previous year = 100

Activități (diviziuni)	2016						
	Mar.	Apr.	Mai	Iun.	Iul.	Aug.	Sept.
	March	April	May	June	July	Aug.	Sept.
<b>INDUSTRIE - TOTAL</b>	<b>96,59</b>	<b>97,11</b>	<b>97,29</b>	<b>97,73</b>	<b>97,67</b>	<b>98,07</b>	<b>98,51</b>
<b>INDUSTRIE EXTRACTIVĂ</b>	<b>96,85</b>	<b>95,38</b>	<b>96,91</b>	<b>97,11</b>	<b>96,07</b>	<b>97,44</b>	<b>94,38</b>
Extracția cărbunelui superior și inferior	c	c	c	c	c	c	c
Extracția petrolului brut și a gazelor naturale	94,08	91,62	92,25	93,25	89,42	92,86	89,62
Extracția minereurilor metalifere	c	c	c	c	c	c	c
Alte activități extractive	100,57	100,12	100,63	99,84	101,35	101,26	100,50
Activități de servicii anexe extracției	101,63	103,47	108,27	106,41	108,77	105,28	99,37
<b>INDUSTRIE PRELUCRĂTOARE</b>	<b>97,58</b>	<b>97,85</b>	<b>98,04</b>	<b>98,62</b>	<b>98,54</b>	<b>99,10</b>	<b>99,56</b>
Industria alimentară	100,29	100,19	100,40	101,27	101,57	101,59	101,59
Fabricarea băuturilor	102,98	102,52	102,94	102,87	102,72	102,99	102,63
Fabricarea produselor din tutun	102,48	102,21	102,20	101,71	102,06	102,28	102,36
Fabricarea produselor textile	101,08	101,21	101,56	101,42	101,66	101,89	101,17
Fabricarea articolelor de îmbrăcăminte	103,73	104,08	104,57	103,38	103,92	102,99	102,81
Tăbăcirea și finisarea pieilor; fabricarea articolelor de voiaj și marochinărie, harnașamentelor și încălțăminte; prepararea și vopsirea blănurilor	103,10	102,75	102,94	102,88	103,54	103,31	103,42
Prelucrarea lemnului, fabricarea produselor din lemn și plută, cu excepția mobilei; fabricarea articolelor din paie și din alte materiale vegetale împletite	99,50	99,49	98,70	98,79	98,53	99,08	99,44
Fabricarea hârtiei și a produselor din hârtie	100,67	99,86	99,94	100,68	99,98	99,71	99,08
Tipărirea și reproducerea pe suporturi a înregistrărilor	100,57	100,70	100,33	100,47	100,01	100,27	100,42
Fabricarea produselor de cocserie și a produselor obținute din prelucrarea țițeiului	70,07	70,44	70,62	76,37	75,46	82,09	93,25
Fabricarea substanțelor și a produselor chimice	89,56	91,49	89,76	88,55	86,86	88,04	90,27
Fabricarea produselor farmaceutice de bază și a preparatelor farmaceutice	103,84	101,82	101,30	100,81	99,75	99,72	100,99
Fabricarea produselor din cauciuc și mase plastice	100,76	100,09	99,67	99,43	100,32	99,96	99,87
Fabricarea altor produse din minerale nemetalice	99,37	99,28	99,38	99,75	99,86	100,14	100,14
Industria metalurgică	84,28	85,92	88,31	91,28	92,61	96,10	96,61

Datele pentru luna februarie 2017 sunt rectificate./ The data for February 2017 are rectified.

Datele pentru luna martie 2017 sunt provizorii./ The data for March 2017 are provisional.

c – date confidențiale. / c – confidential data.

Activități (diviziuni)	2016			2017		
	Oct.	Nov.	Dec.	Ian.	Feb.	Mar.
	Oct.	Nov.	Dec.	Jan.	Feb.	March
<b>INDUSTRIE - TOTAL</b>	<b>99,70</b>	<b>99,83</b>	<b>100,91</b>	<b>102,65</b>	<b>103,89</b>	<b>103,89</b>
<b>MINING AND QUARRYING</b>	<b>96,88</b>	<b>96,50</b>	<b>101,50</b>	<b>105,15</b>	<b>104,11</b>	<b>101,99</b>
Mining of coal and lignite	c	c	c	c	c	c
Extraction of crude petroleum and natural gas	95,32	92,78	100,31	108,50	105,42	102,77
Mining of metal ores	c	c	c	c	c	c
Other mining and quarrying	100,33	100,64	100,93	100,63	98,48	98,23
Mining support service activities	98,27	94,97	95,04	91,81	96,09	94,90
<b>MANUFACTURING</b>	<b>100,73</b>	<b>100,96</b>	<b>102,16</b>	<b>103,10</b>	<b>104,75</b>	<b>104,78</b>
Manufacture of food products	101,45	101,02	101,18	100,75	101,69	102,90
Manufacture of beverages	102,98	102,64	102,91	103,01	102,86	102,61
Manufacture of tobacco products	102,63	103,02	102,76	101,74	101,89	101,73
Manufacture of textiles	100,81	100,58	100,69	100,91	101,62	101,08
Manufacture of wearing apparel	102,78	102,23	101,99	101,27	101,50	101,71
Manufacture of leather and related products	103,32	103,65	103,66	102,70	102,97	102,61
Manufacture of wood and of products of wood and cork, except furniture; manufacture of articles of straw and plaiting materials	99,41	99,69	99,80	101,29	102,19	102,39
Manufacture of paper and paper products	99,44	99,53	99,10	98,23	98,57	99,72
Printing and reproduction of recorded media	100,41	100,63	100,39	100,26	100,86	101,13
Manufacture of coke and refined petroleum products	103,04	99,13	122,03	143,24	163,45	137,04
Manufacture of chemicals and chemical products	94,10	95,26	96,02	99,63	104,16	106,48
Manufacture of basic pharmaceutical products and pharmaceutical preparations	101,15	101,00	101,12	104,94	105,45	104,00
Manufacture of rubber and plastic products	99,60	99,85	99,57	98,79	100,11	100,27
Manufacture of other non-metallic mineral products	100,14	100,22	100,11	99,32	100,62	100,52
Manufacture of basic metals	97,98	102,57	106,13	109,83	117,11	120,06

**INDICII PREȚURILOR PRODUCȚIEI INDUSTRIALE PE TOTAL (PIAȚĂ INTERNĂ  
ȘI PIAȚĂ EXTERNĂ) pe activități (diviziuni) CAEN Rev.2 - continuare**  
**5. INDUSTRIAL PRODUCTION PRICES INDICES FOR TOTAL (DOMESTIC AND  
NON-DOMESTIC MARKET) by activities (divisions) CANE Rev.2 - continued**

luna corespunzătoare din anul precedent = 100 / corresponding month from previous year = 100

Activități (diviziuni)	2016						
	Mar.	Apr.	Mai	Iun.	Iul.	Aug.	Sept.
	March	April	May	June	July	Aug.	Sept.
Industria construcțiilor metalice și a produselor din metal, exclusiv mașini, utilaje și instalații	96,41	97,52	97,59	97,99	98,10	97,11	96,69
Fabricarea calculatoarelor și a produselor electronice și optice	102,74	102,85	102,76	103,96	101,87	99,56	98,78
Fabricarea echipamentelor electrice	98,13	98,33	99,29	98,12	97,64	97,59	98,23
Fabricarea de mașini, utilaje și echipamente n.c.a.	98,93	98,69	99,56	100,27	100,57	100,92	99,82
Fabricarea autovehiculelor de transport rutier, a remorcilor și semiremorcilor	102,46	103,45	104,09	104,02	103,18	102,40	101,13
Fabricarea altor mijloace de transport	100,22	100,51	101,38	100,70	101,22	101,79	100,68
Fabricarea de mobilă	104,05	103,76	103,32	102,53	102,51	102,74	102,34
Alte activități industriale n.c.a.	106,40	106,17	106,22	105,55	103,51	102,99	103,03
Repararea, întreținerea și instalarea mașinilor și echipamentelor	100,68	100,86	101,69	102,23	101,97	101,65	100,96
<b>Producția și furnizarea de energie electrică și termică, gaze, apă caldă și aer condiționat</b>	<b>91,92</b>	<b>93,83</b>	<b>93,71</b>	<b>93,56</b>	<b>93,85</b>	<b>93,41</b>	<b>94,51</b>
Producția și furnizarea de energie electrică și termică, gaze, apă caldă și aer condiționat	91,92	93,83	93,71	93,56	93,85	93,41	94,51
<b>Distribuția apei; salubritate, gestionarea deșeurilor, activități de decontaminare</b>	<b>102,15</b>	<b>102,03</b>	<b>101,75</b>	<b>101,51</b>	<b>99,91</b>	<b>99,53</b>	<b>99,44</b>
Captarea, tratarea și distribuția apei	102,15	102,03	101,75	101,51	99,91	99,53	99,44

luna corespunzătoare din anul precedent = 100 / corresponding month from previous year = 100

MARILE GRUPE INDUSTRIALE	2016						
	Mar.	Apr.	Mai	Iun.	Iul.	Aug.	Sept.
	March	April	May	June	July	Aug.	Sept.
Industria bunurilor intermediare	96,00	96,30	96,61	96,92	97,08	97,65	97,81
Industria bunurilor de capital	100,61	101,29	101,77	102,18	101,51	100,88	99,87
Industria bunurilor de folosință îndelungată	103,49	103,86	104,01	103,17	103,42	103,37	103,18
Industria bunurilor de uz curent	101,51	101,47	101,73	101,85	102,08	102,11	102,10
Industria energetică	88,76	89,81	89,60	90,67	90,48	91,81	94,23

Activities (divisions)	2016			2017		
	Oct.	Nov.	Dec.	Ian.	Feb.	Mar.
	Oct.	Nov.	Dec.	Jan.	Feb.	March
Manufacture of fabricated metal products, except machinery and equipment	97,26	97,84	98,09	98,33	98,95	99,85
Manufacture of computer, electronic and optical products	99,20	99,12	98,94	100,37	100,88	103,57
Manufacture of electrical equipment	99,62	99,50	99,31	101,30	101,49	102,46
Manufacture of machinery and equipment n.e.c.	101,44	102,16	101,32	102,46	102,37	102,92
Manufacture of motor vehicles, trailers and semi-trailers	102,85	103,53	103,46	101,54	101,83	103,00
Manufacture of other transport equipment	101,44	101,66	100,50	99,75	99,81	99,35
Manufacture of furniture	102,62	102,69	102,53	102,46	102,85	102,36
Other manufacturing	103,22	103,33	103,37	102,82	102,99	103,13
Repair and installation of machinery and equipment	101,29	101,40	100,75	100,63	101,17	101,76
<b>Electricity, gas, steam and air conditioning supply</b>	<b>95,69</b>	<b>95,49</b>	<b>95,31</b>	<b>100,39</b>	<b>100,25</b>	<b>100,40</b>
Electricity, gas, steam and air conditioning supply	95,69	95,49	95,31	100,39	100,25	100,40
<b>Water supply; sewerage, waste management and remediation activities</b>	<b>99,61</b>	<b>99,67</b>	<b>99,65</b>	<b>99,23</b>	<b>100,37</b>	<b>100,99</b>
Water collection, treatment and supply	99,61	99,67	99,65	99,23	100,37	100,99

**INDICII PREȚURILOR PRODUCȚIEI INDUSTRIALE PE TOTAL (PIAȚĂ INTERNĂ ȘI PIAȚĂ EXTERNĂ) pe activități (diviziuni) CAEN Rev.2**  
**6. INDUSTRIAL PRODUCTION PRICES INDICES FOR TOTAL (DOMESTIC AND NON-DOMESTIC MARKET) by activities (divisions) CANE Rev.2**

luna precedentă = 100 / previous month = 100

Activități (diviziuni)	2016						
	Mar. March	Apr. April	Mai May	Iun. June	Iul. July	Aug. Aug.	Sept. Sept.
<b>INDUSTRIE - TOTAL</b>	<b>100,28</b>	<b>100,03</b>	<b>100,39</b>	<b>100,71</b>	<b>99,49</b>	<b>99,70</b>	<b>100,15</b>
<b>INDUSTRIE EXTRACTIVĂ</b>	<b>101,38</b>	<b>99,75</b>	<b>99,79</b>	<b>100,87</b>	<b>99,05</b>	<b>98,37</b>	<b>97,56</b>
Extracția cărbunelui superior și inferior	c	c	c	c	c	c	c
Extracția petrolului brut și a gazelor naturale	101,52	99,25	99,54	101,96	97,11	99,30	98,32
Extracția minereurilor metalifere	c	c	c	c	c	c	c
Alte activități extractive	100,27	99,96	100,41	99,08	100,45	100,04	99,12
Activități de servicii anexe extracției	101,35	100,23	99,76	100,11	102,39	95,02	92,72
<b>INDUSTRIE PRELUCRĂTOARE</b>	<b>100,47</b>	<b>100,26</b>	<b>100,67</b>	<b>100,83</b>	<b>99,58</b>	<b>99,74</b>	<b>100,18</b>
Industria alimentară	99,47	99,97	100,17	100,99	100,57	100,00	100,24
Fabricarea băuturilor	100,56	99,77	100,50	99,81	99,85	100,27	99,98
Fabricarea produselor din tutun	100,17	99,86	100,07	99,81	100,59	100,33	100,07
Fabricarea produselor textile	100,20	100,43	100,76	100,45	99,76	99,55	99,27
Fabricarea articolelor de îmbrăcăminte	100,15	100,06	100,70	99,79	100,11	99,72	99,87
Tăbăcirea și finisarea pieilor; fabricarea articolelor de voiaj și marochinărie, harnașamentelor și încălțămintei; prepararea și vopsirea blănurilor	100,87	99,85	100,33	100,54	100,20	100,24	99,79
Prelucrarea lemnului, fabricarea produselor din lemn și plută, cu excepția mobilei; fabricarea articolelor din paie și din alte materiale vegetale împletite	99,87	99,98	100,20	100,28	99,84	100,08	100,49
Fabricarea hârtiei și a produselor din hârtie	99,41	99,31	100,48	100,24	99,28	99,93	99,86
Tipărirea și reproducerea pe suporturi a înregistrărilor	99,95	100,29	99,62	100,08	99,97	100,23	100,21
Fabricarea produselor de cocserie și a produselor obținute din prelucrarea țițeiului	114,29	102,80	106,87	108,15	93,58	97,20	106,95
Fabricarea substanțelor și a produselor chimice	99,78	101,04	99,13	99,91	97,57	98,69	100,64
Fabricarea produselor farmaceutice de bază și a preparatelor farmaceutice	101,25	100,21	99,76	99,37	99,73	99,33	101,23
Fabricarea produselor din cauciuc și mase plastice	100,11	99,74	100,31	100,12	100,39	99,89	99,89
Fabricarea altor produse din minerale nemetalice	100,28	99,95	99,87	100,28	99,88	99,89	100,24
Industria metalurgică	100,08	101,00	102,56	103,74	99,47	100,60	99,50

Activități (diviziuni)	2016			2017		
	Oct. Oct.	Nov. Nov.	Dec. Dec.	Ian. Jan.	Feb. Feb.	Mar. March
<b>INDUSTRIE - TOTAL</b>	<b>100,99</b>	<b>100,05</b>	<b>100,84</b>	<b>101,05</b>	<b>100,16</b>	<b>100,28</b>
<b>MINING AND QUARRYING</b>	<b>102,45</b>	<b>100,31</b>	<b>101,88</b>	<b>102,79</b>	<b>99,97</b>	<b>99,32</b>
Mining of coal and lignite	c	c	c	c	c	c
Extraction of crude petroleum and natural gas	103,81	97,31	102,31	105,30	99,91	98,97
Mining of metal ores	c	c	c	c	c	c
Other mining and quarrying	99,82	100,32	100,62	100,13	98,28	100,02
Mining support service activities	102,68	101,82	100,59	100,07	99,77	100,09
<b>MANUFACTURING</b>	<b>100,79</b>	<b>100,04</b>	<b>100,93</b>	<b>100,38</b>	<b>100,78</b>	<b>100,50</b>
Manufacture of food products	100,16	99,76	99,76	99,99	100,61	100,66
Manufacture of beverages	100,12	99,97	101,04	100,47	100,50	100,32
Manufacture of tobacco products	100,41	100,41	100,14	99,96	100,06	100,02
Manufacture of textiles	100,14	100,36	100,35	100,27	100,07	99,67
Manufacture of wearing apparel	100,46	99,88	100,44	99,81	100,51	100,35
Manufacture of leather and related products	100,34	100,54	100,56	99,55	100,14	100,52
Manufacture of wood and of products of wood and cork, except furniture; manufacture of articles of straw and plaiting materials	100,05	100,16	100,44	100,34	100,47	100,06
Manufacture of paper and paper products	99,95	100,45	99,86	99,60	100,21	100,56
Printing and reproduction of recorded media	99,84	100,45	99,85	100,12	100,27	100,21
Manufacture of coke and refined petroleum products	108,36	96,04	111,88	104,03	102,16	95,82
Manufacture of chemicals and chemical products	102,29	100,43	99,59	102,11	103,04	102,00
Manufacture of basic pharmaceutical products and pharmaceutical preparations	100,48	99,98	100,59	102,92	100,51	99,86
Manufacture of rubber and plastic products	99,92	100,14	99,85	99,32	100,42	100,27
Manufacture of other non-metallic mineral products	99,95	99,98	99,69	100,00	100,60	100,19
Manufacture of basic metals	98,76	100,95	102,39	102,62	104,40	102,60

Datele pentru luna februarie 2017 sunt rectificade./ The data for February 2017 are rectified.

Datele pentru luna martie 2017 sunt provizorii./ The data for March 2017 are provisional.

c – date confidențiale./ confidential data.

**INDICII PREȚURILOR PRODUCȚIEI INDUSTRIALE PE TOTAL (PIAȚĂ INTERNĂ  
ȘI PIAȚĂ EXTERNĂ) pe activități (diviziuni) CAEN Rev.2 - continuare**  
**6. INDUSTRIAL PRODUCTION PRICES INDICES FOR TOTAL (DOMESTIC AND  
NON-DOMESTIC MARKET) by activities (divisions) CANE Rev.2 - continued**

luna precedentă = 100 / previous month = 100

Activități (diviziuni)	2016						
	Mar. <i>March</i>	Apr. <i>April</i>	Mai <i>May</i>	Iun. <i>June</i>	Iul. <i>July</i>	Aug. <i>Aug.</i>	Sept. <i>Sept.</i>
Industria construcțiilor metalice și a produselor din metal, exclusiv mașini, utilaje și instalații	99,30	100,04	100,15	100,41	100,12	99,20	99,81
Fabricarea calculatoarelor și a produselor electronice și optic	100,02	100,19	100,15	101,04	99,94	99,25	99,29
Fabricarea echipamentelor electrice	100,17	99,91	100,34	99,13	99,48	99,84	100,06
Fabricarea de mașini, utilaje și echipamente n.c.a.	100,20	99,28	100,07	100,40	99,95	100,67	99,08
Fabricarea autovehiculelor de transport rutier, a remorcilor și semiremorcilor	99,57	100,59	100,66	100,35	99,72	99,62	99,57
Fabricarea altor mijloace de transport	100,61	99,81	100,21	99,70	100,22	99,88	98,68
Fabricarea de mobilă	100,46	100,27	100,09	99,49	100,00	100,22	99,77
Alte activități industriale n.c.a.	101,66	100,59	100,49	99,64	98,83	100,02	100,21
Repararea, întreținerea și instalarea mașinilor și echipamentelor	99,74	100,05	100,72	100,25	99,53	99,85	99,86
<b>Producția și furnizarea de energie electrică și termică, gaze, apă caldă și aer condiționat</b>	<b>99,25</b>	<b>99,02</b>	<b>99,25</b>	<b>100,11</b>	<b>99,08</b>	<b>99,78</b>	<b>100,53</b>
Producția și furnizarea de energie electrică și termică, gaze, apă caldă și aer condiționat	99,25	99,02	99,25	100,11	99,08	99,78	100,53
<b>Distribuția apei; salubritate, gestionarea deșeurilor, activități de decontaminare</b>	<b>99,97</b>	<b>100,00</b>	<b>100,01</b>	<b>100,02</b>	<b>100,13</b>	<b>100,01</b>	<b>99,99</b>
Captarea, tratarea și distribuția apei	99,97	100,00	100,01	100,02	100,13	100,01	99,99

luna precedentă = 100 / previous month = 100

MARILE GRUPE INDUSTRIALE	2016						
	Mar. <i>March</i>	Apr. <i>April</i>	Mai <i>May</i>	Iun. <i>June</i>	Iul. <i>July</i>	Aug. <i>Aug.</i>	Sept. <i>Sept.</i>
Industria bunurilor intermediare	100,09	100,17	100,50	100,69	99,67	99,61	99,74
Industria bunurilor de capital	99,70	100,20	100,40	100,43	99,77	99,79	99,49
Industria bunurilor de folosință îndelungată	100,47	100,27	100,09	99,61	100,15	99,98	99,83
Industria bunurilor de uz curent	100,01	100,06	100,30	100,42	100,30	100,03	100,15
Industria energetică	101,28	99,64	100,40	101,46	98,11	99,36	101,31

2016			2017			Activities (divisions)
Oct. <i>Oct.</i>	Nov. <i>Nov.</i>	Dec. <i>Dec.</i>	Ian. <i>Jan.</i>	Feb. <i>Feb.</i>	Mar. <i>March</i>	
100,07	99,84	100,37	99,72	99,92	100,20	<i>Manufacture of fabricated metal products, except machinery and equipment</i>
100,79	100,03	100,04	99,81	100,34	102,68	<i>Manufacture of computer, electronic and optical products</i>
100,39	100,13	100,69	101,24	100,11	101,13	<i>Manufacture of electrical equipment</i>
100,63	100,76	100,15	101,14	100,03	100,74	<i>Manufacture of machinery and equipment n.e.c.</i>
101,52	100,83	101,13	98,32	99,97	100,72	<i>Manufacture of motor vehicles, trailers and semi-trailers</i>
100,26	100,20	97,80	102,43	100,09	100,14	<i>Manufacture of other transport equipment</i>
100,63	100,55	100,18	100,57	100,59	99,99	<i>Manufacture of furniture</i>
100,12	100,20	100,22	100,22	100,76	101,80	<i>Other manufacturing</i>
100,40	100,27	99,86	100,23	100,40	100,33	<i>Repair and installation of machinery and equipment</i>
<b>101,72</b>	<b>100,04</b>	<b>100,28</b>	<b>103,91</b>	<b>97,42</b>	<b>99,40</b>	<b><i>Electricity, gas, steam and air conditioning supply</i></b>
101,72	100,04	100,28	103,91	97,42	99,40	<i>Electricity, gas, steam and air conditioning supply</i>
<b>100,17</b>	<b>100,07</b>	<b>99,99</b>	<b>100,00</b>	<b>100,00</b>	<b>100,59</b>	<b><i>Water supply; sewerage, waste management and remediation activities</i></b>
100,17	100,07	99,99	100,00	100,00	100,59	<i>Water collection, treatment and supply</i>

2016			2017			MAIN INDUSTRIAL GROUPINGS
Oct. <i>Oct.</i>	Nov. <i>Nov.</i>	Dec. <i>Dec.</i>	Ian. <i>Jan.</i>	Feb. <i>Feb.</i>	Mar. <i>March</i>	
100,19	100,37	100,63	100,70	101,31	101,02	<i>Intermediate goods</i>
100,93	100,55	100,48	99,18	100,04	100,87	<i>Capital goods</i>
100,53	100,49	99,92	101,54	100,50	100,06	<i>Consumer durables</i>
100,23	99,94	100,14	100,18	100,55	100,42	<i>Consumer non - durables</i>
102,82	99,31	102,26	103,85	98,59	98,78	<i>Energy</i>



**INDICII VALORICI AI CIFREI DE AFACERI DIN INDUSTRIE PE TOTAL, PIAȚA INTERNĂ  
ȘI PIAȚA EXTERNĂ - pe activități (diviziuni) CAEN Rev.2 -  
7. *7. TURNOVER INDICES IN INDUSTRY FOR TOTAL, DOMESTIC AND NON-DOMESTIC  
MARKET by activities (divisions) CANE Rev.2***

2010=100

Activități (diviziuni)	Anii	Piața	Ian. Jan.	Feb. Feb.	Mar. March	Apr. April	Mai May	Iun. June
INDUSTRIE – TOTAL	2016	Total	121,2	135,7	148,4	146,1	143,6	151,0
		Internă	96,0	107,6	125,1	125,3	123,3	128,6
		Externă	158,3	176,9	182,6	176,7	173,3	183,8
INDUSTRIE – TOTAL	2017	Total	133,5	146,2	169,8			
		Internă	102,6	111,6	134,7			
		Externă	178,7	197,1	221,2			
INDUSTRIE EXTRACTIVĂ	2016	Total	105,5	91,9	92,8	74,8	63,0	60,5
		Internă	105,0	90,8	91,9	70,2	61,1	58,1
		Externă	145,6	202,9	176,7	501,2	243,9	284,9
INDUSTRIE EXTRACTIVĂ	2017	Total	106,5	98,7	84,5			
		Internă	106,1	98,3	83,7			
		Externă	137,3	137,7	157,8			
Extracția cărbunelui superior și inferior	2016	Total	22,3	19,7	17,5	11,6	7,7	7,9
		Internă	22,3	19,7	17,5	11,6	7,7	7,9
		Externă	-	-	-	-	-	-
Extracția cărbunelui superior și inferior	2017	Total	15,1	13,9	13,8			
		Internă	15,1	13,9	13,8			
		Externă	-	-	-			
Extracția petrolului brut și a gazelor naturale	2016	Total	142,6	109,8	103,7	66,5	49,2	42,6
		Internă	142,6	109,8	103,7	66,5	49,2	42,6
		Externă	-	-	-	-	-	-
Extracția petrolului brut și a gazelor naturale	2017	Total	153,1	130,3	96,4			
		Internă	153,1	130,3	96,4			
		Externă	-	-	-			
Extracția minereurilor metalifere	2016	Total	34,1	74,8	90,2	17,5	12,4	12,9
		Internă	35,1	76,9	92,6	18,0	12,7	13,3
		Externă	-	-	-	-	-	-
Extracția minereurilor metalifere	2017	Total	72,3	86,5	82,8			
		Internă	74,2	88,8	85,1			
		Externă	-	-	-			
Alte activități extractive	2016	Total	58,8	81,1	100,8	117,6	121,7	133,7
		Internă	53,2	75,6	95,4	115,3	118,2	130,0
		Externă	172,9	194,6	212,5	166,0	194,8	209,2
Alte activități extractive	2017	Total	66,6	71,9	92,4			
		Internă	61,6	67,1	87,4			
		Externă	171,1	169,4	195,5			

	Iul. July	Aug. Aug.	Sept. Sept.	Oct. Oct.	Nov. Nov.	Dec. Dec.	Market	Years	Activities (divisions)
INDUSTRIE – TOTAL	145,6	138,8	154,3	151,7	157,4	140,2	Total	2016	INDUSTRIE – TOTAL
	128,9	127,6	133,4	128,4	130,3	122,0	Domestic		
	170,0	155,1	184,8	185,9	197,2	167,0	Non-domestic		
INDUSTRIE – TOTAL							Total	2017	INDUSTRIE – TOTAL
							Domestic		
							Non-domestic		
INDUSTRIE EXTRACTIVĂ	61,2	76,3	72,2	76,0	88,7	90,0	Total	2016	MINING AND QUARRYING
	60,5	74,5	71,1	74,8	87,6	89,3	Domestic		
	128,5	246,9	170,6	180,6	190,9	151,5	Non-domestic		
INDUSTRIE EXTRACTIVĂ							Total	2017	MINING AND QUARRYING
							Domestic		
							Non-domestic		
Extracția cărbunelui superior și inferior	9,1	10,5	10,4	10,6	13,6	13,5	Total	2016	Mining of coal and lignite
	9,1	10,5	10,4	10,6	13,6	13,5	Domestic		
	-	-	-	-	-	-	Non-domestic		
Extracția cărbunelui superior și inferior							Total	2017	Mining of coal and lignite
							Domestic		
							Non-domestic		
Extracția petrolului brut și a gazelor naturale	50,3	64,9	57,0	71,3	89,8	94,6	Total	2016	Extraction of crude petroleum and natural gas
	50,3	64,9	57,0	71,3	89,8	94,6	Domestic		
	-	-	-	-	-	-	Non-domestic		
Extracția petrolului brut și a gazelor naturale							Total	2017	Extraction of crude petroleum and natural gas
							Domestic		
							Non-domestic		
Extracția minereurilor metalifere	5,2	119,0	50,9	78,0	83,4	98,7	Total	2016	Mining of metal ores
	5,4	122,2	52,2	80,1	85,6	101,4	Domestic		
	-	-	-	-	-	-	Non-domestic		
Extracția minereurilor metalifere							Total	2017	Mining of metal ores
							Domestic		
							Non-domestic		
Alte activități extractive	125,0	144,2	149,0	124,2	128,8	111,6	Total	2016	Other mining and quarrying
	123,4	142,9	146,3	119,8	123,8	107,9	Domestic		
	159,9	171,1	205,9	215,6	231,4	189,5	Non-domestic		
Alte activități extractive							Total	2017	Other mining and quarrying
							Domestic		
							Non-domestic		

Datele pentru luna februarie 2017 sunt rectificade./ The data for February 2017 are rectified.

Datele pentru luna martie 2017 sunt provizorii./ The data for March 2017 are provisional.

INDICII VALORICI AI CIFREI DE AFACERI DIN INDUSTRIE PE TOTAL, PIAȚA INTERNĂ  
 ȘI PIAȚA EXTERNĂ - pe activități (diviziuni) CAEN Rev.2 - continuare  
 TURNOVER INDICES IN INDUSTRY FOR TOTAL, DOMESTIC AND NON-DOMESTIC  
 7. MARKET by activities (divisions) CAEN Rev.2 - continued

2010=100																	
Activități (diviziuni)	Anii	Piața	Ian. Jan.	Feb. Feb.	Mar. March	Apr. April	Mai May	Iun. June	Iul. July	Aug. Aug.	Sept. Sept.	Oct. Oct.	Nov. Nov.	Dec. Dec.	Market	Years	Activities (divisions)
Activități de servicii anexe extracției	2016	Total	86,6	84,0	87,1	97,3	82,4	76,6	66,0	69,3	76,2	73,5	81,9	89,0	Total	2016	Mining support service activities
		Internă	86,6	81,4	87,0	75,3	77,4	69,6	66,2	62,8	76,1	73,2	81,8	89,4	Domestic		
		Externă	87,6	316,3	95,4	21,0 ori	543,5	712,1	46,9	659,6	89,0	104,1	95,8	51,0	Non-domestic		
	2017	Total	49,2	68,9	73,1										Total		
		Internă	49,2	69,0	73,3										Domestic		
		Externă	49,2	58,3	61,1										Non-domestic		
2016	Total	121,9	137,6	150,9	149,3	147,2	155,1	149,3	141,6	157,9	155,1	160,5	142,5	Total			
	Internă	95,3	108,9	127,7	129,6	128,1	134,1	134,1	131,7	138,2	132,5	133,5	124,5	Domestic			
	Externă	158,3	176,9	182,6	176,3	173,2	183,7	170,1	155,0	184,8	185,9	197,2	167,0	Non-domestic			
INDUSTRIE PRELUCRĂTOARE	2017	Total	134,7	148,4	173,6										Total		
		Internă	102,4	112,6	138,6										Domestic		
		Externă	178,7	197,2	221,3										Non-domestic		
Industria alimentară	2016	Total	114,2	124,6	143,3	147,5	145,9	146,7	148,9	154,3	156,8	152,8	158,1	150,7	Total	2016	Manufacture of food products
		Internă	109,2	118,1	137,1	141,7	138,4	141,3	144,4	148,5	147,6	143,0	146,7	143,5	Domestic		
		Externă	202,8	240,6	253,6	252,4	281,4	243,6	230,7	258,8	321,0	328,3	361,9	280,7	Non-domestic		
	2017	Total	121,6	128,6	154,1										Total		
		Internă	114,1	124,2	144,9										Domestic		
		Externă	256,9	208,3	319,8										Non-domestic		
2016	Total	67,3	83,9	109,2	131,4	126,1	153,4	153,2	156,7	127,5	97,8	99,0	113,1	Total			
	Internă	66,8	83,2	108,4	130,7	124,9	152,6	151,9	155,7	126,9	96,3	97,7	111,6	Domestic			
	Externă	88,4	114,0	147,3	163,3	178,0	185,2	212,6	199,5	155,9	161,0	154,4	177,4	Non-domestic			
2017	Total	74,3	89,9	127,4										Total			
	Internă	73,2	88,4	125,6										Domestic			
	Externă	122,0	153,0	204,7										Non-domestic			
Fabricarea produselor din tutun	2016	Total	63,5	63,4	66,1	61,2	56,2	36,3	50,8	51,3	52,1	62,6	58,9	60,5	Total	2016	Manufacture of tobacco products
		Internă	23,1	21,6	24,5	26,1	18,3	13,9	21,7	25,1	23,5	27,9	27,4	15,1	Domestic		
		Externă	348,6	358,3	360,6	309,5	324,6	194,1	256,0	236,6	254,5	308,2	282,2	381,2	Non-domestic		
	2017	Total	60,2	58,2	56,1										Total		
		Internă	23,1	17,3	16,1										Domestic		
		Externă	322,7	347,2	338,9										Non-domestic		
2016	Total	175,5	193,4	202,3	182,4	169,6	181,9	179,1	137,3	191,2	188,6	202,0	168,3	Total			
	Internă	121,6	139,6	140,9	118,0	120,2	125,7	129,2	108,4	130,3	128,4	139,7	123,5	Domestic			
	Externă	209,9	227,8	241,6	223,7	201,2	217,9	211,0	155,8	230,2	227,2	242,0	197,0	Non-domestic			
2017	Total	183,0	185,0	211,5										Total			
	Internă	128,0	121,1	137,4										Domestic			
	Externă	218,2	225,8	258,9										Non-domestic			

INDICII VALORICI AI CIFREI DE AFACERI DIN INDUSTRIE PE TOTAL, PIAȚA INTERNĂ  
 ȘI PIAȚA EXTERNĂ - pe activități (diviziuni) CAEN Rev.2 - continuare  
 7. **7. TURNOVER INDICES IN INDUSTRY FOR TOTAL, DOMESTIC AND NON-DOMESTIC**  
**MARKET by activities (divisions) CAEN Rev.2 - continued**

2010=100																	
Activități (diviziuni)	Anii	Piața	Ian. Jan.	Feb. Feb.	Mar. March	Apr. April	Mai May	Iun. June	Iul. July	Aug. Aug.	Sept. Sept.	Oct. Oct.	Nov. Nov.	Dec. Dec.	Market	Years	Activities (divisions)
Fabricarea articolelor de îmbrăcăminte	2016	Total	118,2	126,3	121,4	119,6	113,7	129,2	136,2	121,1	135,2	120,7	120,6	118,9	Total	2016	Manufacture of wearing apparel
		Internă	107,9	107,5	106,8	108,3	111,6	115,3	119,6	118,5	129,6	116,8	115,1	124,0	Domestic		
		Externă	124,9	138,6	131,0	127,1	115,0	138,3	147,2	122,9	138,9	123,3	124,2	115,5	Non-domestic		
	2017	Total	109,7	117,4	127,9										Total		
		Internă	100,2	104,1	110,6										Domestic		
		Externă	116,0	126,2	139,4										Non-domestic		
Tăbăcirea și finisarea pieilor; fabricarea articolelor de voiaj și marochinărie, harnașamentelor și încălțămintei; prepararea și vopsirea blănurilor	2016	Total	139,1	151,0	140,6	127,0	124,3	142,0	150,3	128,5	164,5	147,8	146,1	126,2	Total	2016	Manufacture of leather and related products
		Internă	113,4	118,0	116,8	119,8	112,6	116,7	113,2	107,0	140,1	141,0	133,8	126,2	Domestic		
		Externă	152,7	168,5	153,1	130,9	130,5	155,3	169,9	139,8	177,3	151,3	152,6	126,2	Non-domestic		
	2017	Total	143,0	150,2	161,8										Total		
		Internă	120,7	127,0	142,2										Domestic		
		Externă	154,8	162,4	172,2										Non-domestic		
Prelucrarea lemnului, fabricarea produselor din lemn și plută, cu excepția mobilei; fabricarea articolelor din paie și din alte materiale vegetale împletite	2016	Total	136,3	147,1	154,3	151,7	147,3	150,3	147,6	147,5	157,1	155,9	154,6	133,3	Total	2016	Manufacture of wood and of products of wood and cork, except furniture; manufacture of articles of straw and plaiting materials
		Internă	126,7	136,0	139,5	139,4	133,9	134,8	138,2	135,4	148,3	147,5	142,7	120,8	Domestic		
		Externă	150,8	163,8	176,5	170,2	167,4	173,6	161,9	165,7	170,2	168,4	172,5	152,2	Non-domestic		
	2017	Total	123,9	138,2	166,9										Total		
		Internă	114,4	127,3	149,1										Domestic		
		Externă	138,3	154,5	193,6										Non-domestic		
Fabricarea hârtiei și a produselor din hârtie	2016	Total	159,6	176,7	190,4	184,9	188,5	198,0	196,5	202,4	200,1	196,9	210,3	173,5	Total	2016	Manufacture of paper and paper products
		Internă	155,9	170,8	188,3	182,6	187,7	194,7	195,5	205,5	197,5	197,3	209,1	171,8	Domestic		
		Externă	177,0	205,1	200,6	195,7	192,7	213,7	201,6	187,8	212,7	194,6	216,3	181,6	Non-domestic		
	2017	Total	181,4	186,1	225,7										Total		
		Internă	178,2	185,2	226,1										Domestic		
		Externă	196,6	190,2	224,2										Non-domestic		
Tipărirea și reproducerea pe suport a înregistrărilor	2016	Total	88,0	97,5	110,5	101,1	106,7	106,4	101,7	116,7	116,8	111,5	119,3	109,0	Total	2016	Printing and reproduction of recorded media
		Internă	79,2	88,7	101,1	91,0	97,3	95,2	91,6	106,4	102,3	98,3	106,6	97,1	Domestic		
		Externă	217,5	226,8	249,1	249,3	246,6	273,1	251,1	268,8	331,7	306,1	306,7	285,0	Non-domestic		
	2017	Total	90,0	100,7	118,7										Total		
		Internă	78,4	91,0	106,8										Domestic		
		Externă	261,4	244,3	294,5										Non-domestic		
Fabricarea produselor de cocserie și a produselor obținute din prelucrarea șteiului	2016	Total	79,7	88,8	97,6	103,9	116,7	115,2	113,0	114,6	81,8	121,2	123,3	138,0	Total	2016	Manufacture of coke and refined petroleum products
		Internă	61,3	66,2	80,5	92,8	102,9	115,9	113,0	118,7	101,1	114,5	106,9	99,0	Domestic		
		Externă	100,6	114,4	117,1	116,6	132,4	114,4	112,9	109,9	59,9	128,9	142,0	182,4	Non-domestic		
	2017	Total	105,1	105,9	98,4										Total		
		Internă	88,2	85,0	99,0										Domestic		
		Externă	124,4	129,7	97,8										Non-domestic		

INDICII VALORICI AI CIFREI DE AFACERI DIN INDUSTRIE PE TOTAL, PIAȚA INTERNĂ  
 ȘI PIAȚA EXTERNĂ - pe activități (diviziuni) CAEN Rev.2 - continuare  
 TURNOVER INDICES IN INDUSTRY FOR TOTAL, DOMESTIC AND NON-DOMESTIC  
 7. MARKET by activities (divisions) CAEN Rev.2 - continued

2010=100																		
Activități (diviziuni)	Anii	Piața	Ian. Jan.	Feb. Feb.	Mar. March	Apr. April	Mai May	Iun. June	Iul. July	Aug. Aug.	Sept. Sept.	Oct. Oct.	Nov. Nov.	Dec. Dec.	Market	Years	Activities (divisions)	
Fabricarea substanțelor și a produselor chimice	2016	Total	74,7	90,8	115,5	105,2	98,4	99,2	94,1	102,1	99,2	100,8	113,6	83,9	Total	2016	Manufacture of chemicals and chemical products	
		Internă	75,3	101,0	138,0	121,4	110,1	110,3	107,2	123,1	118,6	115,4	135,2	91,6	Domestic			
		Externă	73,7	71,1	71,7	73,7	75,7	77,7	68,6	61,3	61,4	72,3	71,5	69,0	Non-domestic			
	2017	Total	88,8	96,8	118,1										Total			
		Internă	98,2	108,2	131,8										Domestic			
		Externă	70,3	74,5	91,6										Non-domestic			
Fabricarea produselor farmaceutice de bază și a preparatelor farmaceutice	2016	Total	96,0	113,5	135,3	118,9	119,8	129,2	129,0	117,4	144,9	139,4	134,1	134,2	Total	2016	Manufacture of basic pharmaceutical products and pharmaceutical preparations	
		Internă	101,8	122,2	147,2	128,2	131,9	136,5	129,0	133,3	167,9	154,4	142,0	145,0	Domestic			
		Externă	79,7	88,9	101,7	92,8	85,8	108,5	129,0	72,7	80,0	96,9	112,1	103,9	Non-domestic			
	2017	Total	108,6	128,9	152,6										Total			
		Internă	112,6	136,5	160,4										Domestic			
		Externă	97,2	107,4	130,6										Non-domestic			
Fabricarea produselor din cauciuc și mase plastice	2016	Total	153,6	180,3	196,4	188,2	184,2	193,3	198,6	189,6	205,0	198,5	199,4	151,6	Total	2016	Manufacture of rubber and plastic products	
		Internă	112,5	144,4	170,8	158,3	156,7	166,4	176,7	166,7	180,5	171,2	165,2	134,7	Domestic			
		Externă	203,4	223,7	227,4	224,3	217,4	225,9	225,1	217,4	234,7	231,4	240,8	172,0	Non-domestic			
	2017	Total	158,4	192,5	225,6										Total			
		Internă	117,6	147,1	182,4										Domestic			
		Externă	207,8	247,4	277,9										Non-domestic			
Fabricarea altor produse din minerale nemetalice	2016	Total	58,5	92,6	129,5	130,3	131,5	135,9	146,3	152,6	151,6	127,1	117,9	89,6	Total	2016	Manufacture of other non-metallic mineral products	
		Internă	50,7	87,0	124,8	128,0	128,9	133,5	145,4	154,8	150,6	123,4	112,7	85,9	Domestic			
		Externă	120,4	137,2	166,9	148,1	151,8	155,3	153,5	134,7	159,5	156,5	159,2	119,3	Non-domestic			
	2017	Total	52,8	80,6	135,4										Total			
		Internă	41,6	71,3	127,0										Domestic			
		Externă	142,7	154,9	202,1										Non-domestic			
Industria metalurgică	2016	Total	84,0	87,2	93,8	94,8	98,0	99,0	91,6	88,3	91,0	94,6	107,5	88,2	Total	2016	Manufacture of basic metals	
		Internă	74,5	79,2	95,1	91,9	96,8	93,2	87,7	84,5	86,7	88,2	91,9	72,4	Domestic			
		Externă	92,6	94,6	92,5	97,5	99,1	104,4	95,1	91,8	94,9	100,6	121,8	102,6	Non-domestic			
	2017	Total	90,2	94,3	125,8										Total			
		Internă	69,2	71,4	96,1										Domestic			
		Externă	109,5	115,4	152,9										Non-domestic			
Industria construcțiilor metalice și a produselor din metal, exclusiv mașini, utilaje și instalații	2016	Total	117,2	136,5	147,6	139,2	148,4	148,5	141,2	132,6	152,5	153,9	153,7	131,4	Total	2016	Manufacture of fabricated metal products, except machinery and equipment	
		Internă	96,0	111,8	120,8	115,1	123,9	127,0	123,5	118,3	129,0	132,5	127,3	120,8	Domestic			
		Externă	180,6	210,3	227,7	211,3	221,6	212,7	193,8	175,2	222,6	217,7	232,4	163,0	Non-domestic			
	2017	Total	118,8	138,4	178,3										Total			
		Internă	92,4	112,3	147,1										Domestic			
		Externă	197,6	216,4	271,5										Non-domestic			

INDICII VALORICI AI CIFREI DE AFACERI DIN INDUSTRIE PE TOTAL, PIAȚA INTERNĂ  
 ȘI PIAȚA EXTERNĂ - pe activități (diviziuni) CAEN Rev.2 - continuare  
 7. **7. TURNOVER INDICES IN INDUSTRY FOR TOTAL, DOMESTIC AND NON-DOMESTIC**  
**MARKET by activities (divisions) CAEN Rev.2 - continued**

2010=100																	
Activități (diviziuni)	Anii	Piața	Ian. Jan.	Feb. Feb.	Mar. March	Apr. April	Mai May	Iun. June	Iul. July	Aug. Aug.	Sept. Sept.	Oct. Oct.	Nov. Nov.	Dec. Dec.	Market	Years	Activities (divisions)
Fabricarea calculatoarelor și a produselor electronice și optice	2016	Total	73,8	79,6	90,5	79,4	74,6	85,2	75,8	74,7	94,6	85,9	92,1	93,1	Total	2016	Manufacture of computer, electronic and optical products
		Internă	105,3	96,9	110,9	118,6	106,0	124,8	98,8	101,4	114,7	115,8	119,6	148,5	Domestic		
		Externă	66,0	75,3	85,4	69,6	66,8	75,3	70,1	68,0	89,6	78,4	85,2	79,3	Non-domestic		
	2017	Total	76,7	81,7	93,4										Total		
		Internă	103,3	100,2	111,3										Domestic		
		Externă	70,1	77,1	89,0										Non-domestic		
Fabricarea echipamentelor electrice	2016	Total	156,4	173,4	190,5	181,5	182,9	188,2	178,3	186,1	208,2	211,8	214,5	165,3	Total	2016	Manufacture of electrical equipment
		Internă	123,3	130,8	159,3	147,2	147,3	150,0	152,1	148,9	179,9	187,4	185,4	142,1	Domestic		
		Externă	180,4	204,3	213,1	206,3	208,7	215,9	197,3	212,9	228,7	229,4	235,6	182,0	Non-domestic		
	2017	Total	168,1	184,3	223,3										Total		
		Internă	129,2	124,4	155,7										Domestic		
		Externă	196,1	227,6	272,1										Non-domestic		
Fabricarea de mașini, utilaje și echipamente n.c.a.	2016	Total	159,5	179,7	198,8	186,7	173,9	188,8	171,1	180,0	196,2	191,5	208,9	195,4	Total	2016	Manufacture of machinery and equipment n.e.c.
		Internă	93,5	107,8	126,2	119,2	114,4	133,6	120,5	131,5	149,9	140,9	142,2	161,8	Domestic		
		Externă	211,4	236,4	255,9	239,8	220,7	232,2	210,9	218,1	232,6	231,3	261,4	221,8	Non-domestic		
	2017	Total	186,2	200,2	230,2										Total		
		Internă	136,4	133,8	168,8										Domestic		
		Externă	225,4	252,4	278,5										Non-domestic		
Fabricarea autovehiculelor de transport rutier, a remorcilor și semiremorcilor	2016	Total	207,1	227,5	243,2	239,2	230,4	245,7	222,8	178,2	260,7	248,2	259,5	211,4	Total	2016	Manufacture of motor vehicles, trailers and semi-trailers
		Internă	147,1	162,7	181,7	193,2	175,1	177,4	172,3	119,4	202,0	195,8	196,0	175,1	Domestic		
		Externă	227,6	249,8	264,2	254,9	249,3	269,1	240,2	198,4	280,7	266,1	281,2	223,9	Non-domestic		
	2017	Total	253,9	280,2	303,9										Total		
		Internă	189,1	185,4	208,4										Domestic		
		Externă	276,1	312,6	336,6										Non-domestic		
Fabricarea altor mijloace de transport	2016	Total	95,6	140,1	115,4	152,7	139,6	183,9	154,5	114,1	123,0	147,2	138,7	187,7	Total	2016	Manufacture of other transport equipment
		Internă	49,6	73,7	109,8	182,1	210,0	226,8	228,5	117,6	104,5	100,8	106,2	240,0	Domestic		
		Externă	110,8	162,0	117,2	142,9	116,3	169,7	130,0	112,9	129,1	162,6	149,5	170,3	Non-domestic		
	2017	Total	114,7	117,9	137,4										Total		
		Internă	56,0	68,2	100,1										Domestic		
		Externă	134,1	134,4	149,8										Non-domestic		
Fabricarea de mobilă	2016	Total	131,2	150,0	158,7	150,0	146,0	146,0	137,5	150,8	159,9	157,1	172,4	147,4	Total	2016	Manufacture of furniture
		Internă	92,0	106,1	116,2	116,9	109,9	106,5	108,6	119,4	122,5	118,1	129,6	128,7	Domestic		
		Externă	170,4	194,0	201,3	183,1	182,2	185,5	166,6	182,2	197,4	196,2	215,2	166,1	Non-domestic		
	2017	Total	136,2	152,9	170,4										Total		
		Internă	95,7	110,6	117,9										Domestic		
		Externă	176,7	195,1	223,1										Non-domestic		

INDICII VALORICI AI CIFREI DE AFACERI DIN INDUSTRIE PE TOTAL, PIAȚA INTERNĂ  
 ȘI PIAȚA EXTERNĂ - pe activități (diviziuni) CAEN Rev.2 - continuare  
**7. TURNOVER INDICES IN INDUSTRY FOR TOTAL, DOMESTIC AND NON-DOMESTIC**  
**MARKET by activities (divisions) CAEN Rev.2 - continued**

2010=100

Activități (diviziuni)	Anii	Piața	Ian. Jan.	Feb. Feb.	Mar. March	Apr. April	Mai May	Iun. June
Alte activități industriale n.c.a.	2016	Total	173,6	197,5	187,8	208,9	195,3	197,0
		Internă	147,8	146,7	149,5	168,5	153,9	147,8
		Externă	216,0	281,3	250,9	275,6	263,7	278,2
	2017	Total	203,6	223,7	251,5			
		Internă	153,7	168,7	180,0			
		Externă	286,1	314,4	369,4			
Repararea, întreținerea și instalarea mașinilor și echipamentelor	2016	Total	71,2	73,2	76,3	75,4	78,2	96,0
		Internă	69,9	70,6	73,5	71,8	76,0	92,7
		Externă	95,4	119,5	126,5	140,3	117,6	155,1
	2017	Total	61,2	69,2	94,3			
		Internă	54,6	64,4	84,5			
		Externă	180,5	155,0	269,5			

2010=100

MARILE GRUPE INDUSTRIALE	Anii	Piața	Ian. Jan.	Feb. Feb.	Mar. March	Apr. April	Mai May	Iun. June
Industria bunurilor intermediare	2016	Total	115,2	130,4	148,0	143,5	141,9	146,5
		Internă	97,3	114,8	139,0	133,4	132,7	135,5
		Externă	145,0	156,3	163,1	160,4	157,2	164,8
	2017	Total	118,7	134,8	169,4			
		Internă	97,1	113,1	147,0			
		Externă	154,7	171,1	206,7			
Industria bunurilor de capital	2016	Total	148,2	167,7	176,5	174,6	168,9	183,8
		Internă	100,4	114,0	127,1	134,3	130,6	139,5
		Externă	174,6	197,4	203,8	196,9	190,1	208,4
	2017	Total	174,7	191,4	214,5			
		Internă	117,4	120,9	145,5			
		Externă	206,4	230,4	252,8			
Industria bunurilor de folosință îndelungată	2016	Total	144,1	171,0	184,2	175,2	172,0	173,0
		Internă	95,9	111,7	121,8	122,5	116,1	115,4
		Externă	183,6	219,5	235,2	218,3	217,7	220,1
	2017	Total	154,9	184,6	207,3			
		Internă	101,7	116,6	125,6			
		Externă	198,4	240,3	274,2			
Industria bunurilor de uz curent	2016	Total	106,2	118,2	131,3	133,8	131,0	138,7
		Internă	94,0	104,4	121,1	126,6	124,0	131,1
		Externă	158,3	177,3	174,9	164,9	161,0	171,4
	2017	Total	112,1	119,8	141,9			
		Internă	99,5	108,9	129,2			
		Externă	166,1	166,8	196,2			
Industria energetică	2016	Total	93,8	91,5	96,1	90,5	94,8	92,0
		Internă	90,5	80,4	85,8	77,8	76,5	81,1
		Externă	100,6	114,4	117,1	116,6	132,4	114,4
	2017	Total	114,1	108,6	94,6			
		Internă	109,1	98,4	93,0			
		Externă	124,4	129,7	97,8			

Iul. July	Aug. Aug.	Sept. Sept.	Oct. Oct.	Nov. Nov.	Dec. Dec.	Market	Years	Activities (divisions)
202,4	169,5	199,3	208,6	201,9	180,4	Total	2016	Other manufacturing n.e.c.
142,9	133,4	149,1	147,4	142,4	135,7	Domestic		
300,6	229,0	282,3	309,7	300,1	254,2	Non-domestic		
						Total	2017	
						Domestic		
						Non-domestic		
91,8	72,8	79,7	75,7	102,8	126,7	Total	2016	Repair and installation of machinery and equipment
85,5	67,7	76,5	72,0	97,4	120,3	Domestic		
205,2	163,4	137,2	143,0	200,6	240,4	Non-domestic		
						Total	2017	
						Domestic		
						Non-domestic		

Iul. July	Aug. Aug.	Sept. Sept.	Oct. Oct.	Nov. Nov.	Dec. Dec.	Market	Years	MAIN INDUSTRIAL GROUPINGS
144,4	142,4	151,1	146,4	152,4	122,0	Total	2016	Intermediate goods
137,7	138,8	144,1	136,0	138,5	110,7	Domestic		
155,5	148,4	162,6	163,9	175,6	140,8	Non-domestic		
						Total	2017	
						Domestic		
						Non-domestic		
165,9	140,6	188,2	183,0	191,1	172,6	Total	2016	Capital goods
130,9	105,8	140,6	138,6	139,7	153,9	Domestic		
185,2	159,8	214,5	207,6	219,7	183,0	Non-domestic		
						Total	2017	
						Domestic		
						Non-domestic		
160,6	176,5	190,3	190,5	197,6	157,0	Total	2016	Consumer durables
117,9	131,3	130,7	138,6	140,4	124,7	Domestic		
195,6	213,5	239,1	233,0	244,5	183,5	Non-domestic		
						Total	2017	
						Domestic		
						Non-domestic		
141,5	140,9	145,1	135,7	137,9	133,9	Total	2016	Consumer non - durables
133,0	136,7	134,9	125,3	126,5	127,3	Domestic		
177,8	158,7	188,9	180,2	186,8	162,5	Non-domestic		
						Total	2017	
						Domestic		
						Non-domestic		
92,5	97,5	72,6	103,8	110,2	121,8	Total	2016	Energy
82,6	91,5	78,7	91,6	94,8	92,3	Domestic		
112,9	109,9	59,9	128,9	142,0	182,4	Non-domestic		
						Total	2017	
						Domestic		
						Non-domestic		

**8. INDICI VALORICI AI COMENZILOR NOI DIN INDUSTRIA PRELUCRĂTOARE PE TOTAL,  
PIAȚA INTERNĂ ȘI PIAȚA EXTERNĂ - pe activități (diviziuni) CAEN Rev.2  
NEW ORDERS INDICES IN MANUFACTURING FOR TOTAL, DOMESTIC AND  
NON-DOMESTIC MARKET by activities (divisions) CANE Rev.2**

2010=100

Activități (diviziuni)	Anii	Piața	Ian. Jan.	Feb. Feb.	Mar. March	Apr. April	Mai May	Iun. June
INDUSTRIE PRELUCRĂTOARE CARE LUCREAZĂ PE BAZĂ DE COMENZI	2016	Total	135,1	146,7	158,5	148,0	144,6	170,3
		Internă	106,4	116,9	130,4	127,6	125,1	140,7
		Externă	156,1	168,6	179,1	163,0	158,9	192,0
	2017	Total	146,6	161,2	188,5			
		Internă	117,0	131,3	149,2			
		Externă	168,4	183,2	217,4			
Fabricarea produselor textile	2016	Total	166,1	183,1	190,2	169,3	158,8	168,3
		Internă	109,6	129,7	130,9	103,8	111,5	115,7
		Externă	202,3	217,3	228,2	211,2	189,0	201,9
	2017	Total	176,1	179,0	204,7			
		Internă	119,9	115,1	136,7			
		Externă	212,0	219,8	248,3			
Fabricarea articolelor de îmbrăcăminte	2016	Total	116,1	125,5	124,9	118,0	112,2	128,5
		Internă	104,4	108,0	115,0	108,6	109,8	117,9
		Externă	123,9	137,0	131,4	124,2	113,9	135,5
	2017	Total	109,2	116,5	127,9			
		Internă	101,2	103,2	112,2			
		Externă	114,5	125,2	138,2			
Fabricarea hârtiei și a produselor din hârtie	2016	Total	167,5	169,3	187,9	177,0	181,0	192,1
		Internă	165,5	162,4	185,8	174,0	178,9	187,0
		Externă	176,9	202,4	197,7	191,5	191,4	216,8
	2017	Total	177,3	180,7	219,2			
		Internă	172,6	179,1	218,6			
		Externă	200,1	188,3	221,8			
Fabricarea substanțelor și a produselor chimice	2016	Total	80,5	83,8	98,7	98,9	93,2	124,9
		Internă	78,7	85,0	109,3	109,9	96,5	143,5
		Externă	84,0	81,3	78,1	77,4	86,8	88,6
	2017	Total	91,1	148,6	115,9			
		Internă	97,4	177,1	123,4			
		Externă	79,0	93,1	101,3			
Fabricarea produselor farmaceutice de bază și a preparatelor farmaceutice	2016	Total	94,3	113,1	129,3	115,4	123,0	120,9
		Internă	101,5	122,9	145,2	126,7	134,0	132,4
		Externă	74,0	85,6	84,6	83,7	91,8	88,4
	2017	Total	105,8	139,7	150,0			
		Internă	111,1	153,1	159,5			
		Externă	90,7	101,7	123,4			

Iul. July	Aug. Aug.	Sept. Sept.	Oct. Oct.	Nov. Nov.	Dec. Dec.	Market	Years	Activities (divisions)
143,7	137,5	169,0	160,3	157,9	141,8	Total	2016	MANUFACTURING WHICH WORKS BY ORDERS
127,0	120,3	139,9	137,2	135,5	123,6	Domestic		
155,9	150,1	190,3	177,3	174,3	155,1	Non-domestic		
						Total	2017	
						Domestic		
						Non-domestic		
163,9	131,1	182,4	181,1	193,1	164,6	Total	2016	
113,1	100,4	120,8	119,4	131,9	118,5	Domestic		
196,4	150,8	221,8	220,6	232,3	194,2	Non-domestic		
						Total	2017	
						Domestic		
						Non-domestic		
134,2	115,7	132,4	122,4	120,6	116,1	Total	2016	
116,9	106,0	123,6	119,9	116,8	117,6	Domestic		
145,5	122,0	138,1	124,1	123,1	115,0	Non-domestic		
						Total	2017	
						Domestic		
						Non-domestic		
194,3	193,8	190,5	184,7	204,1	169,2	Total	2016	
192,5	197,2	185,4	184,9	202,9	168,1	Domestic		
202,8	177,8	214,6	183,9	209,9	174,5	Non-domestic		
						Total	2017	
						Domestic		
						Non-domestic		
97,6	98,8	95,3	96,6	103,1	82,4	Total	2016	
105,2	110,2	106,8	109,5	111,9	86,6	Domestic		
82,9	76,4	72,9	71,6	86,1	74,1	Non-domestic		
						Total	2017	
						Domestic		
						Non-domestic		
128,0	117,9	144,5	136,5	127,2	111,5	Total	2016	
130,7	136,6	171,3	153,3	136,8	118,7	Domestic		
120,4	65,4	68,9	89,1	100,1	91,0	Non-domestic		
						Total	2017	
						Domestic		
						Non-domestic		

Datele pentru luna februarie 2017 sunt rectificate./ The data for February 2017 are rectified.

Datele pentru luna martie 2017 sunt provizorii./ The data for March 2017 are provisional.

**INDICII VALORICI AI COMENZILOR NOI DIN INDUSTRIA PRELUCRĂTOARE PE TOTAL,  
PIAȚA INTERNĂ ȘI PIAȚA EXTERNĂ - pe activități (diviziuni) CAEN Rev.2 - continuare**  
**8. NEW ORDERS INDICES IN MANUFACTURING FOR TOTAL, DOMESTIC AND  
NON-DOMESTIC MARKET by activities (divisions) CANE Rev.2 - continued**

2010=100

Activități (diviziuni)	Anii	Piața	Ian. Jan.	Feb. Feb.	Mar. March	Apr. April	Mai May	Iun. June
Industria metalurgică	2016	Total	77,6	79,3	93,2	83,5	92,0	98,4
		Internă	70,7	70,5	86,0	81,4	90,6	93,5
		Externă	83,9	87,3	99,8	85,5	93,2	102,8
	2017	Total	91,9	93,9	135,2			
		Internă	65,5	82,7	109,9			
		Externă	116,1	104,2	158,4			
Industria construcțiilor metalice și a produselor din metal, exclusiv mașini, utilaje și instalații	2016	Total	128,8	138,5	150,9	141,0	148,3	152,7
		Internă	102,4	122,0	127,1	123,5	130,5	134,9
		Externă	207,6	188,0	222,1	193,4	201,4	205,7
	2017	Total	125,4	140,3	171,7			
		Internă	102,9	119,1	144,5			
		Externă	192,5	203,5	252,9			
Fabricarea calculatoarelor și a produselor electronice și optice	2016	Total	77,0	84,7	94,1	87,1	79,1	91,0
		Internă	110,9	103,7	112,2	125,0	111,6	135,5
		Externă	68,6	80,0	89,6	77,7	71,0	80,0
	2017	Total	79,4	81,9	97,7			
		Internă	108,1	102,0	115,6			
		Externă	72,3	77,0	93,2			
Fabricarea echipamentelor electrice	2016	Total	162,2	175,7	188,4	176,6	181,3	192,5
		Internă	128,6	133,0	149,1	136,2	143,1	161,5
		Externă	186,5	206,5	216,8	205,7	208,9	214,8
	2017	Total	172,3	187,8	227,1			
		Internă	122,8	124,9	153,8			
		Externă	208,1	233,2	280,0			
Fabricarea de mașini, utilaje și echipamente n.c.a.	2016	Total	155,1	181,4	186,0	168,2	160,8	174,6
		Internă	86,3	131,0	123,8	105,9	100,3	118,6
		Externă	209,1	221,0	234,9	217,1	208,3	218,7
	2017	Total	179,3	188,2	218,9			
		Internă	123,9	129,6	155,3			
		Externă	223,0	234,3	269,0			
Fabricarea autovehiculelor de transport rutier, a remorcilor și semiremorcilor	2016	Total	198,6	215,8	230,4	218,6	210,9	224,5
		Internă	151,7	161,3	173,5	190,1	174,8	176,5
		Externă	214,6	234,4	249,9	228,3	223,2	240,9
	2017	Total	228,4	242,6	275,1			
		Internă	189,9	174,3	203,6			
		Externă	241,5	265,9	299,6			
Fabricarea altor mijloace de transport	2016	Total	108,3	122,9	132,3	115,1	82,4	380,3
		Internă	84,9	96,4	158,5	151,1	99,1	235,6
		Externă	116,1	131,7	123,7	103,1	76,9	428,2
	2017	Total	74,7	99,7	172,6			
		Internă	96,2	68,9	193,9			
		Externă	67,6	109,9	165,6			

	Iul. July	Aug. Aug.	Sept. Sept.	Oct. Oct.	Nov. Nov.	Dec. Dec.	Market	Years	Activities (divisions)
	89,0	80,9	89,0	94,9	94,4	79,6	Total		
	80,9	79,3	81,5	95,4	79,3	68,1	Domestic	2016	
	96,4	82,3	96,0	94,4	108,3	90,2	Non-domestic		Manufacture of basic metals
							Total		
							Domestic	2017	
							Non-domestic		
	146,4	138,6	166,4	160,7	155,2	140,0	Total		
	130,7	126,4	140,8	139,8	135,9	128,0	Domestic	2016	
	193,5	175,1	242,9	223,0	212,9	176,1	Non-domestic		Manufacture of fabricated metal products, except machinery and equipment
							Total		
							Domestic	2017	
							Non-domestic		
	78,3	79,0	102,7	88,2	96,4	99,0	Total		
	95,1	110,6	119,1	117,3	126,9	158,5	Domestic	2016	
	74,1	71,2	98,6	80,9	88,8	84,2	Non-domestic		Manufacture of computer, electronic and optical products
							Total		
							Domestic	2017	
							Non-domestic		
	170,2	180,0	200,5	208,8	210,7	163,3	Total		
	148,1	144,2	189,8	181,9	170,0	131,9	Domestic	2016	
	186,1	205,9	208,1	228,3	240,2	186,0	Non-domestic		Manufacture of electrical equipment
							Total		
							Domestic	2017	
							Non-domestic		
	161,0	171,5	183,4	174,3	188,0	175,3	Total		
	114,3	126,2	141,1	122,9	132,2	139,8	Domestic	2016	
	197,7	207,1	216,6	214,6	231,9	203,2	Non-domestic		Manufacture of machinery and equipment n.e.c.
							Total		
							Domestic	2017	
							Non-domestic		
	194,3	167,2	235,9	231,1	228,8	184,3	Total		
	156,1	131,4	194,0	183,8	192,2	155,4	Domestic	2016	
	207,4	179,4	250,3	247,3	241,3	194,1	Non-domestic		Manufacture of motor vehicles, trailers and semi-trailers
							Total		
							Domestic	2017	
							Non-domestic		
	139,3	215,3	259,9	145,0	59,9	215,4	Total		
	234,9	125,1	116,8	99,1	82,6	217,2	Domestic	2016	
	107,6	245,2	307,3	160,2	52,3	214,8	Non-domestic		Manufacture of other transport equipment
							Total		
							Domestic	2017	
							Non-domestic		



**8. INDICI VALORICI AI COMENZILOR NOI DIN INDUSTRIA PRELUCRĂTOARE PE TOTAL,  
PIAȚA INTERNĂ ȘI PIAȚA EXTERNĂ - pe activități (diviziuni) CAEN Rev.2 - continuare  
NEW ORDERS INDICES IN MANUFACTURING FOR TOTAL, DOMESTIC AND  
NON-DOMESTIC MARKET by activities (divisions) CANE Rev.2 - continued**

2010=100

MARILE GRUPE INDUSTRIALE	Anii	Piața	Ian. Jan.	Feb. Feb.	Mar. March	Apr. April	Mai May	Iun. June
Industria bunurilor intermediare	2016	Total	116,3	123,1	137,1	129,9	131,1	145,5
		Internă	106,0	111,8	128,3	123,0	124,9	143,1
		Externă	128,2	136,1	147,2	137,9	138,2	148,3
	2017	Total	127,7	145,8	170,6			
		Internă	109,7	139,9	151,7			
		Externă	148,4	152,6	192,4			
Industria bunurilor de capital	2016	Total	149,0	163,0	173,7	161,4	154,6	192,7
		Internă	107,8	123,6	132,7	136,7	127,3	144,0
		Externă	169,2	182,3	193,8	173,6	168,0	216,5
	2017	Total	161,4	173,0	204,1			
		Internă	126,9	122,4	150,6			
		Externă	178,3	197,8	230,4			
Industria bunurilor de folosință îndelungată	2016	Total	188,1	225,2	255,2	233,4	241,9	241,2
		Internă	96,2	124,7	149,7	131,1	133,7	141,9
		Externă	232,1	273,3	305,7	282,4	293,8	288,8
	2017	Total	227,2	266,7	310,6			
		Internă	118,1	138,6	125,5			
		Externă	279,6	328,1	399,4			
Industria bunurilor de uz curent	2016	Total	121,6	133,8	139,1	127,5	123,3	133,2
		Internă	105,0	113,9	128,3	115,1	118,2	122,1
		Externă	139,0	154,6	150,3	140,5	128,6	144,8
	2017	Total	124,0	135,7	149,7			
		Internă	112,3	126,8	138,8			
		Externă	136,3	145,0	161,1			

Iul. July	Aug. Aug.	Sept. Sept.	Oct. Oct.	Nov. Nov.	Dec. Dec.	Market	Years	MAIN INDUSTRIAL GROUPINGS
131,1	124,9	140,6	138,6	144,1	117,5	Total	2016	Intermediate goods
124,7	123,7	135,1	135,9	134,1	106,4	Domestic		
138,5	126,1	146,9	141,6	155,6	130,3	Non-domestic		
						Total	2017	
						Domestic		
						Non-domestic		
151,6	145,4	192,0	176,1	167,9	160,6	Total	2016	Capital goods
130,0	114,0	144,9	137,6	139,7	145,8	Domestic		
162,2	160,8	215,1	195,0	181,7	167,8	Non-domestic		
						Total	2017	
						Domestic		
						Non-domestic		
194,8	226,2	222,9	270,7	266,5	193,4	Total	2016	Consumer durables
150,4	179,1	163,0	218,6	148,8	105,9	Domestic		
216,0	248,8	251,6	295,6	322,9	235,3	Non-domestic		
						Total	2017	
						Domestic		
						Non-domestic		
138,4	125,0	144,4	136,5	135,2	124,1	Total	2016	Consumer non - durables
123,1	120,2	139,1	130,1	126,1	119,0	Domestic		
154,4	130,0	149,8	143,2	144,7	129,4	Non-domestic		
						Total	2017	
						Domestic		
						Non-domestic		

9. **PRODUCȚIA DE LAPTE ȘI PRODUSE LACTATE**  
**OUTPUT OF MILK AND MILK PRODUCTS**

U.M.	2016							
	Mar. March	Apr. April	Mai May	Iun. June	Iul. July	Aug. Aug.	Sept. Sept.	
<b>Produse colectate de unitățile industriale în vederea procesării</b>								
Lapte de vacă colectat	tone	80491	84841	98039	90090	85999	83504	75288
Conținutul mediu de grăsime	%	3.77	3.75	3.74	3.72	3.70	3.72	3.77
Conținutul mediu de proteine	%	3.27	3.26	3.26	3.25	3.24	3.24	3.26
Smântână brută	tone	54	90	130	66	56	54	66
Lapte brut importat	tone	12734	9876	8050	6625	6245	7285	10010
Smântână brută importată	tone	23	17	16	14	16	24	16
<b>Produse obținute</b>								
Lapte de consum	tone	26156	24421	22325	20112	19224	20217	22960
Smântână de consum	tone	5688	5723	5658	5454	5463	5921	5729
Lapte acidulat ( iaurt, iaurt de băut și altele)	tone	16903	14830	16279	16382	18258	16886	17160
Smântână praf, lapte praf integral și parțial degresat	tone	53	44	169	90	64	60	62
Lapte praf degresat	tone	110	160	238	246	110	87	55
Unt	tone	972	1046	974	783	787	890	1045
Brânzeturi total	tone	7943	8004	9763	8939	7836	7106	6469
din care :								
- numai din lapte de vacă	tone	6678	6617	7347	6378	6033	6114	5823

Datele sunt provizorii. / Data are provisional.

M.U.	2016			2017			
	Oct. Oct.	Nov. Nov.	Dec. Dec.	Ian. Jan.	Feb. Feb.	Mar. March	
<b>Produse colectate de diariile pentru procesare</b>							
Lapte de vacă colectat	73744	67232	70683	72819	71081	85207	tonnes
Conținutul mediu de grăsime	3.84	3.89	3.90	3.88	3.86	3.79	%
Conținutul mediu de proteine	3.28	3.29	3.30	3.30	3.29	3.27	%
Smântână brută	52	99	63	84	80	90	tonnes
Lapte brut importat	12420	13578	13942	14581	13289	15138	tonnes
Smântână brută importată	22	24	66	26	12	62	tonnes
<b>Produse obținute</b>							
Lapte de consum	24357	23959	25586	26400	23664	26425	tonnes
Smântână de consum	6052	5561	6560	5337	5262	5281	tonnes
Lapte acidulat ( iaurt, iaurt de băut și altele)	16324	16132	14776	17696	17041	17199	tonnes
Smântână praf, lapte praf integral și parțial degresat	41	88	44	56	38	100	tonnes
Lapte praf degresat	50	50	89	57	75	123	tonnes
Unt	1203	1218	1264	1041	1029	1151	tonnes
Brânzeturi total	6439	6149	6064	6239	6724	7473	tonnes
din care :							
- numai din lapte de vacă	5966	5615	5639	5773	6178	6762	tonnes

**EXPORTURILE (FOB) DE PRODUSE INDUSTRIALE ÎN LUNA IANUARIE 2017<sup>1)</sup>**  
**conform CPSA 2008**

**10. EXPORTS (FOB) OF INDUSTRIAL PRODUCTS IN JANUARY 2017<sup>1)</sup>**  
**according to CPA 2008**

	IANUARIE 2017 JANUARY 2017		
	mil.EURO <i>mill.EURO</i>	în % față de IAN. 2016 in % against JAN.2016	
Cărbune și lignit	-	-	<i>Coal and lignite</i>
Petrol brut și gaze naturale	0.3	30.4	<i>Crude petroleum and natural gas</i>
Mineruri metalifere	3.6	146.5	<i>Metal ores</i>
Alte minerale și produse de carieră	3.4	123.7	<i>Other mining and quarrying products</i>
Produse alimentare	113.8	118.3	<i>Food products</i>
Băuturi	8.1	108.3	<i>Beverages</i>
Produse din tutun	46.4	64.9	<i>Tobacco products</i>
Produse ale industriei textile	93.4	98.7	<i>Textile products</i>
Articole de îmbrăcăminte	209.6	94.3	<i>Wearing apparel</i>
Piei și produse din piele	129.5	104.1	<i>Leather and related products</i>
Produse rezultate din prelucrarea lemnului (exclusiv mobilier), articole din paie și din alte materiale vegetale împletite	110.6	93.1	<i>Wood and products of wood (except furniture); articles of straw and plaiting materials</i>
Hârtie și produse din hârtie	30.1	113.8	<i>Paper and paper products</i>
Produse de cocserie; produse obținute din prelucrarea șteiului	155.2	128.6	<i>Coke and refined petroleum products</i>
Substanțe și produse chimice	123.2	105.8	<i>Chemicals and chemical products</i>
Produse farmaceutice de bază și preparate farmaceutice	64.1	129.6	<i>Basic pharmaceutical products and pharmaceutical preparations</i>
Produse din cauciuc și mase plastice	232.9	109.1	<i>Rubber and plastic products</i>
Alte produse din minerale nemetalice	28.9	113.4	<i>Other non metallic mineral products</i>
Produse ale industriei metalurgice	247.0	117.2	<i>Basic metals</i>
Produse ale industriei construcțiilor metalice și produse din metal (excl. mașini, utilaje și echipamente)	146.9	112.8	<i>Fabricated metal products (except machinery and equipment)</i>
Calculatoare și produse electronice și optice	282.4	123.1	<i>Computer, electronic and optical products</i>
Echipamente electrice	511.4	113.1	<i>Electrical equipment</i>
Mașini, utilaje și echipamente n.c.a.	416.1	110.1	<i>Machinery and equipment n.e.c.</i>
Autovehicule de transport rutier, remorci și semiremorci	1033.3	116.6	<i>Motor vehicles, trailers and semi-trailers</i>
Alte mijloace de transport	155.6	303.8	<i>Other transport equipment</i>
Mobilă	179.0	111.8	<i>Furniture</i>
Alte produse industriale neclasificate în alta parte	38.3	107.6	<i>Other manufactured goods</i>
Energie electrică și termică, gaze, apă caldă și aer condiționat	41.5	116.8	<i>Electricity, gas, steam and air conditioning</i>

<sup>1)</sup> Date provizorii / Provisional data.

**IMPORTURILE (CIF) DE PRODUSE INDUSTRIALE ÎN LUNA IANUARIE 2017<sup>1)</sup>**  
**conform CPSA 2008**

**11 IMPORTS (CIF) OF INDUSTRIAL PRODUCTS IN JANUARY 2017<sup>1)</sup>**  
**according to CPA 2008**

<b>IANUARIE 2017</b>			
<b>JANUARY 2017</b>			
	mil.EURO	în % față de	
	mill.EURO	IAN. 2016	
		in % against	
		JAN.2016	
Cărbune și lignit	2.1	32.5	<i>Coal and lignite</i>
Petrol brut și gaze naturale	344.2	282.7	<i>Crude petroleum and natural gas</i>
Minereuri metalifere	17.7	195.5	<i>Metal ores</i>
Alte minerale și produse de carieră	4.8	96.9	<i>Other mining and quarrying products</i>
Produse alimentare	289.6	113.8	<i>Food products</i>
Băuturi	15.0	106.3	<i>Beverages</i>
Produse din tutun	6.6	54.7	<i>Tobacco products</i>
Produse ale industriei textile	233.0	105.0	<i>Textile products</i>
Articole de îmbrăcăminte	110.6	125.5	<i>Wearing apparel</i>
Piei și produse din piele	132.1	125.2	<i>Leather and related products</i>
Produse rezultate din prelucrarea lemnului (exclusiv mobilier), articole din paie și din alte materiale vegetale împletite	33.2	123.0	<i>Wood and products of wood (except furniture); articles of straw and plaiting materials</i>
Hârtie și produse din hârtie	91.7	101.6	<i>Paper and paper products</i>
Produse de cocserie; produse obținute din prelucrarea șteiului	106.5	150.7	<i>Coke and refined petroleum products</i>
Substanțe și produse chimice	437.9	104.3	<i>Chemicals and chemical products</i>
Produse farmaceutice de bază și preparate farmaceutice	207.9	107.1	<i>Basic pharmaceutical products and pharmaceutical preparations</i>
Produse din cauciuc și mase plastice	255.2	110.2	<i>Rubber and plastic products</i>
Alte produse din minerale nemetalice	54.5	105.5	<i>Other non metallic mineral products</i>
Produse ale industriei metalurgice	290.6	121.5	<i>Basic metals</i>
Produse ale industriei construcțiilor metalice și produse din metal (excl. mașini, utilaje și echipamente)	241.6	118.8	<i>Fabricated metal products (except machinery and equipment)</i>
Calculatoare și produse electronice și optice	510.9	117.2	<i>Computer, electronic and optical products</i>
Echipamente electrice	478.4	113.0	<i>Electrical equipment</i>
Mașini, utilaje și echipamente n.c.a.	484.5	111.1	<i>Machinery and equipment n.e.c.</i>
Autovehicule de transport rutier, remorci și semiremorci	536.0	110.4	<i>Motor vehicles, trailers and semi-trailers</i>
Alte mijloace de transport	38.5	99.1	<i>Other transport equipment</i>
Mobilă	39.9	107.6	<i>Furniture</i>
Alte produse industriale neclasificate în alta parte	86.8	121.4	<i>Other manufactured goods</i>
Energie electrică și termică, gaze, apă caldă și aer condiționat	13.0	145.3	<i>Electricity, gas, steam and air conditioning</i>

<sup>1)</sup> Date provizorii / Provisional data.

**EFFECTIVUL SALARIAȚILOR DIN INDUSTRIE LA SFÂRȘITUL LUNII**  
**pe activități (diviziuni) CAEN Rev.2**  
**NUMBER OF EMPLOYEES IN THE INDUSTRY AT THE END OF THE MONTH**  
**by activities (divisions) CAEN Rev.2**

mii persoane / thousand persons

Activități (diviziuni)	2016						
	Mar.	Apr.	Mai	Iun.	Iul.	Aug.	Sept.
	March	April	May	June	July	Aug.	Sept.
<b>INDUSTRIE - TOTAL</b>	<b>1355,9</b>	<b>1353,4</b>	<b>1352,7</b>	<b>1354,6</b>	<b>1360,0</b>	<b>1359,3</b>	<b>1361,6</b>
<b>INDUSTRIE EXTRACTIVĂ</b>	<b>54,9</b>	<b>54,8</b>	<b>54,6</b>	<b>54,5</b>	<b>54,2</b>	<b>53,8</b>	<b>53,5</b>
Extracția cărbunelui superior și inferior	15,9	15,8	15,8	15,7	15,7	15,6	15,4
Extracția petrolului brut și a gazelor naturale	18,2	18,0	17,8	17,6	17,5	17,5	17,4
Extracția minereurilor metalifere	2,3	2,3	2,3	2,3	2,3	2,2	2,2
Alte activități extractive	11,0	11,3	11,4	11,5	11,5	11,3	11,4
Activități de servicii anexe extracției	7,5	7,4	7,3	7,4	7,2	7,2	7,1
<b>INDUSTRIE PRELUCRĂTOARE</b>	<b>1146,2</b>	<b>1143,8</b>	<b>1143,7</b>	<b>1145,6</b>	<b>1151,6</b>	<b>1151,7</b>	<b>1154,0</b>
Industria alimentară	161,3	161,2	160,8	162,0	162,8	162,9	162,4
Fabricarea băuturilor	19,1	19,3	19,5	19,9	20,0	19,9	19,9
Fabricarea produselor din tutun	1,9	1,9	1,8	1,8	1,8	1,8	1,8
Fabricarea produselor textile	36,8	36,6	36,8	36,8	37,1	37,2	37,4
Fabricarea articolelor de îmbrăcăminte	131,7	131,2	130,7	130,2	129,8	129,0	128,6
Tăbăcirea și finisarea pieilor; fabricarea articolelor de voiaj și marochinărie, harnașamentelor și încălțăminte; prepararea și vopsirea blănurilor	49,8	49,5	49,4	49,2	49,3	49,0	49,1
Prelucrarea lemnului, fabricarea produselor din lemn și pluta, cu excepția mobilei; fabricarea articolelor din paie și din materialele vegetale împletite	45,3	45,2	45,0	44,8	44,9	44,7	44,5
Fabricarea hârtiei și a produselor din hârtie	12,4	12,4	12,5	12,7	12,8	12,9	12,9
Tipărirea și reproducerea pe suporturi a înregistrărilor	11,9	12,0	12,0	12,1	12,0	12,2	12,3
Fabricarea produselor de cocserie și a produselor obținute din prelucrarea șteiului	3,7	3,6	3,6	3,6	3,6	3,5	3,5
Fabricarea substanțelor și a produselor chimice	24,0	24,3	24,2	24,3	24,5	24,4	24,4
Fabricarea produselor farmaceutice de bază și a preparatelor farmaceutice	10,3	10,3	10,3	10,3	10,3	10,4	10,4
Fabricarea produselor din cauciuc și mase plastice	54,9	55,1	55,6	55,7	56,1	56,0	56,5
Fabricarea altor produse din minerale nemetalice	40,2	40,4	40,6	40,7	40,9	40,8	40,9
Industria metalurgică	30,1	29,9	29,7	29,9	30,1	29,9	30,0
Industria construcțiilor metalice și a produselor din metal, exclusiv mașini, utilaje și instalații	75,4	75,3	75,2	75,1	75,3	75,1	75,2
Fabricarea calculatoarelor și a produselor electronice și optice	31,1	31,0	31,3	31,1	31,4	31,5	31,9
Fabricarea echipamentelor electrice	44,5	44,4	44,4	44,7	45,2	45,6	46,2
Fabricarea de mașini, utilaje și echipamente n.c.a.	50,1	49,9	50,1	50,4	50,4	51,0	51,6
Fabricarea autovehiculelor de transport rutier, a remorcilor și semiremorcilor	184,8	183,7	183,2	183,6	186,6	187,5	188,4
Fabricarea altor mijloace de transport	30,7	30,4	30,6	30,4	30,4	30,4	30,1
Fabricarea de mobilă	61,0	60,9	60,8	60,6	60,7	60,6	60,6
Alte activități industriale n.c.a.	13,8	14,1	14,2	14,3	14,4	14,4	14,4
Repararea, întreținerea și instalarea mașinilor și echipamentelor	21,4	21,2	21,4	21,4	21,2	21,0	21,0
<b>PRODUCȚIA ȘI FURNIZAREA DE ENERGIE ELECTRICĂ ȘI TERMICĂ, GAZE, APĂ CALDĂ ȘI AER CONDIȚIONAT</b>	<b>55,7</b>	<b>55,4</b>	<b>55,0</b>	<b>54,9</b>	<b>54,5</b>	<b>54,0</b>	<b>53,8</b>
Producția și furnizarea de energie electrică și termică, gaze, apă caldă și aer condiționat	55,7	55,4	55,0	54,9	54,5	54,0	53,8
<b>DISTRIBUȚIA APEI; SALUBRITATE, GESTIONAREA DEȘEURILOR, ACTIVITĂȚI DE DECONTAMINARE</b>	<b>99,1</b>	<b>99,4</b>	<b>99,4</b>	<b>99,6</b>	<b>99,7</b>	<b>99,8</b>	<b>100,3</b>
Captarea, tratarea și distribuirea apei	41,7	41,6	41,8	41,8	41,7	41,6	41,6
Colectarea și epurarea apelor uzate	7,7	7,7	7,7	7,7	7,8	7,8	7,9
Colectarea, tratarea și eliminarea deșeurilor; activități de recuperare a materialelor reciclabile; activități și servicii de decontaminare	49,7	50,1	49,9	50,1	50,2	50,4	50,8

2016			2017			Activities (divisions)
Oct.	Nov.	Dec.	Jan.	Feb.	Mar.	
Oct.	Nov.	Dec.	Jan.	Feb.	March	
<b>1363,3</b>	<b>1364,9</b>	<b>1356,5</b>	<b>1371,4</b>	<b>1378,8</b>	<b>1385,1</b>	<b>INDUSTRY - TOTAL</b>
<b>52,9</b>	<b>52,4</b>	<b>52,1</b>	<b>51,7</b>	<b>51,6</b>	<b>51,7</b>	<b>MINING AND QUARRYING</b>
15,0	14,6	14,6	14,4	14,4	14,3	Mining of coal and lignite
17,3	17,3	17,2	17,1	17,0	16,9	Extraction of crude petroleum and natural gas
2,3	2,2	2,2	1,9	1,9	1,9	Mining of metal ores
11,3	11,2	11,0	10,8	10,9	11,2	Other mining and quarrying
7,0	7,1	7,1	7,5	7,4	7,4	Mining support service activities
<b>1157,1</b>	<b>1158,9</b>	<b>1151,3</b>	<b>1166,0</b>	<b>1173,5</b>	<b>1179,0</b>	<b>MANUFACTURING</b>
162,1	162,1	161,2	162,0	162,2	163,7	Manufacture of food products
20,0	19,9	19,9	19,9	20,0	20,1	Manufacture of beverages
1,8	1,8	1,8	1,8	1,8	1,9	Manufacture of tobacco products
37,6	38,1	37,9	38,5	38,6	38,6	Manufacture of textiles
128,1	127,1	125,6	127,6	126,9	126,3	Manufacture of wearing apparel
49,2	49,0	48,4	48,9	48,9	49,1	Manufacture of leather and related products
44,5	44,5	44,2	44,1	44,4	44,4	Manufacture of wood and of products of wood and cork, except furniture; manufacture of articles of straw and plaiting materials
13,1	13,3	13,0	13,4	13,5	13,5	Manufacture of paper and paper products
12,4	12,5	12,5	12,8	12,8	12,8	Printing and reproduction of recorded media
3,5	3,2	3,2	3,2	3,2	3,2	Manufacture of coke and refined petroleum products
24,5	24,7	24,6	25,0	25,2	25,3	Manufacture of chemicals and chemical products
10,5	10,6	10,6	10,6	10,6	10,7	Manufacture of basic pharmaceutical products and pharmaceutical preparations
56,9	56,8	56,7	57,4	58,2	59,2	Manufacture of rubber and plastic products
40,9	40,7	40,0	40,7	41,1	41,8	Manufacture of other non-metallic mineral products
30,1	30,2	30,0	30,3	30,3	30,6	Manufacture of basic metals
75,2	75,4	75,0	75,6	76,3	76,7	Manufacture of fabricated metal products, except machinery and equipment
32,0	32,5	32,4	33,2	33,8	33,9	Manufacture of computer, electronic and optical products
46,6	46,6	46,6	47,4	48,1	48,4	Manufacture of electrical equipment
51,4	51,7	51,5	51,7	52,2	52,4	Manufacture of machinery and equipment n.e.c.
189,9	191,5	190,2	193,5	196,2	197,0	Manufacture of motor vehicles, trailers and semi-trailers
30,4	30,4	30,4	30,5	30,7	30,8	Manufacture of other transport equipment
61,1	61,4	61,0	61,7	61,8	61,7	Manufacture of furniture
14,4	14,2	14,1	14,7	15,2	15,3	Other manufacturing
20,9	20,7	20,5	21,5	21,5	21,6	Repair and installation of machinery and equipment
<b>53,0</b>	<b>53,0</b>	<b>52,8</b>	<b>53,2</b>	<b>53,2</b>	<b>53,4</b>	<b>ELECTRICITY, GAS, STEAM AND AIR CONDITIONING SUPPLY</b>
53,0	53,0	52,8	53,2	53,2	53,4	Electricity, gas, steam and air conditioning supply
<b>100,3</b>	<b>100,6</b>	<b>100,3</b>	<b>100,5</b>	<b>100,5</b>	<b>101,0</b>	<b>WATER SUPPLY; SEWERAGE, WASTE MANAGEMENT AND REMEDIATION ACTIVITIES</b>
41,7	41,5	41,3	41,2	41,1	41,2	Water collection, treatment and supply
7,9	8,0	8,0	8,1	8,2	8,2	Used water collection and purification
50,7	51,1	51,0	51,2	51,2	51,6	Waste collection, purification and disposal; activities of recycling materials recovery; activities and services of decontamination

<sup>1)</sup> Date operative

Datele lunare privind câștigul salarial și efectivul de salariați sunt obținute printr-o cercetare statistică selectivă. Începând cu luna ianuarie 2017 eșantionul cuprinde circa 24000 unități economico-sociale. Pentru sectorul economic, au fost incluse în cercetare unitățile cu 4 salariați și peste, care reprezintă 92,89% din numărul total al salariaților din acest sector.

<sup>2)</sup> Operative data

Monthly data regarding earnings and number of employees are obtained from a sample statistical survey. Since January 2017 the sample comprises 24000 economic and social units. For economic sector, units of four employees and over were included in the survey, representing 92.89% of total employees in this sector.

**CĂȘTIGURILE SALARIALE MEDII NOMINALE DIN INDUSTRIE, ÎN LUNA MARTIE 2017**  
**pe activități (diviziuni) CAEN Rev.2**  
**13 NOMINAL AVERAGE SALARY EARNINGS IN THE INDUSTRY, IN MARCH 2017**  
**-by activities (divisions) CANE Rev.2**

Activități (diviziuni)	Câștigul salarial mediu brut	Câștigul salarial mediu net
	MARTIE 2017	MARTIE 2017
	- lei -	- lei -
	Gross average earnings	Net average earnings
	MARCH 2017	MARCH 2017
	- LEI -	- LEI -
<b>INDUSTRIE - TOTAL</b>	<b>3089</b>	<b>2222</b>
<b>INDUSTRIE EXTRACTIVĂ</b>	<b>5382</b>	<b>3807</b>
Extracția cărbunelui superior și inferior	3907	2794
Extracția petrolului brut și a gazelor naturale	8122	5706
Extracția minereurilor metalifere	3542	2493
Alte activități extractive	2486	1792
Activități de servicii anexe extracției	6546	4622
<b>INDUSTRIE PRELUCRĂTOARE</b>	<b>2958</b>	<b>2132</b>
Industria alimentară	2294	1655
Fabricarea băuturilor	3370	2409
Fabricarea produselor din tutun	6350	4506
Fabricarea produselor textile	2665	1925
Fabricarea articolelor de îmbrăcăminte	2027	1482
Tăbăcirea și finisarea pieilor; fabricarea articolelor de voiaj și marochinărie, harnașamentelor și încălțămintei; prepararea și vopsirea blănușilor	2275	1653
Prelucrarea lemnului, fabricarea produselor din lemn și pluta, cu excepția mobilei; fabricarea articolelor din paie și din alte materiale vegetale împletite	2210	1602
Fabricarea hârtiei și a produselor din hârtie	2846	2038
Tipărirea și reproducerea pe suporti a înregistrărilor	2906	2084
Fabricarea produselor de cocserie și a produselor obținute din prelucrarea șteiului	7290	5132
Fabricarea substanțelor și a produselor chimice	3398	2429
Fabricarea produselor farmaceutice de bază și a preparatelor farmaceutice	4520	3226
Fabricarea produselor din cauciuc și mase plastice	3384	2426
Fabricarea altor produse din minerale nemetalice	3159	2265
Industria metalurgică	4000	2851
Industria construcțiilor metalice și a produselor din metal, exclusiv mașini, utilaje și instalații	2914	2092
Fabricarea calculatoarelor și a produselor electronice și optice	3663	2633
Fabricarea echipamentelor electrice	3045	2188
Fabricarea de mașini, utilaje și echipamente n.c.a.	3651	2601
Fabricarea autovehiculelor de transport rutier, a remorcilor și semiremorcilor	3635	2636
Fabricarea altor mijloace de transport	3828	2753
Fabricarea de mobilă	2243	1627
Alte activități industriale n.c.a.	2448	1767
Repararea, întreținerea și instalarea mașinilor și echipamentelor	3136	2234
<b>PRODUCȚIA ȘI FURNIZAREA DE ENERGIE ELECTRICĂ ȘI TERMICĂ, GAZE, APĂ CALDĂ ȘI AER CONDIȚIONAT</b>	<b>4447</b>	<b>3163</b>
Producția și furnizarea de energie electrică și termică, gaze, apă caldă și aer condiționat	4447	3163
<b>DISTRIBUȚIA APEI; SALUBRITATE, GESTIONAREA DEȘEURILOR, ACTIVITĂȚI DE DECONTAMINARE</b>	<b>2661</b>	<b>1917</b>
Captarea, tratarea și distribuția apei	2976	2137
Colectarea și epurarea apelor uzate	2849	2051
Colectarea, tratarea și eliminarea deșeurilor; activități de recuperare a materialelor reciclabile; activități și servicii de decontaminare	2368	1712

Vezi nota de la Tabelul 12. / See footnote on Tabel 12.

**Notă:**

Începând cu luna ianuarie 2011 se aplică prevederile legale în vigoare referitoare la stabilirea bazei de calcul a contribuțiilor sociale individuale (Legea nr. 227/2015 privind Codul fiscal cu modificările și completările ulterioare), care se platonează

Net average earnings			1.1-31.III. 2017 în % față de in % as against 1.1-31.III. 2016	Activities (division)
MARCH 2017 în % față de:		FEBRUARIE 2017 FEBRUARY 2017		
MARCH 2017 in % as against:				
MARTIE 2016 MARCH 2016				
<b>108,0</b>	<b>112,1</b>	<b>112,3</b>		<b>INDUSTRY – TOTAL</b>
<b>119,9</b>	<b>98,3</b>	<b>101,1</b>		<b>MINING AND QUARRYING</b>
105,0	107,1	101,6		Mining of coal and lignite
140,9	94,7	99,7		Extraction of crude petroleum and natural gas
107,8	101,0	102,2		Mining of metal ores
100,4	104,3	104,5		Other mining and quarrying
110,6	96,6	102,8		Mining support service activities
<b>107,8</b>	<b>114,7</b>	<b>114,3</b>		<b>MANUFACTURING</b>
103,0	119,2	121,0		Manufacture of food products
104,3	103,3	113,4		Manufacture of beverages
118,3	71,0	100,8		Manufacture of tobacco products
106,2	123,3	121,0		Manufacture of textiles
103,3	116,3	114,6		Manufacture of wearing apparel
104,5	120,2	117,3		Manufacture of leather and related products
				Manufacture of wood and of products of wood and cork, except furniture; manufacture of articles of straw and plaiting materials
104,0	120,9	117,1		Manufacture of paper and paper products
103,3	118,4	115,0		Printing and reproduction of recorded media
101,8	118,7	117,1		Manufacture of coke and refined petroleum products
124,8	108,5	108,6		Manufacture of chemicals and chemical products
106,7	106,1	109,7		Manufacture of basic pharmaceutical products and pharmaceutical preparations
118,3	103,3	104,5		Manufacture of rubber and plastic products
112,2	114,0	115,0		Manufacture of other non-metallic mineral products
116,8	105,0	105,1		Manufacture of basic metals
117,1	115,4	112,5		Manufacture of fabricated metal products, except machinery and equipment
105,0	112,1	110,9		Manufacture of computer, electronic and optical products
106,4	105,7	110,7		Manufacture of electrical equipment
106,2	113,5	111,0		Manufacture of machinery and equipment n.e.c.
109,2	115,8	112,9		Manufacture of motor vehicles, trailers and semi-trailers
111,1	114,3	113,4		Manufacture of other transport equipment
110,9	115,7	111,8		Manufacture of furniture
103,6	118,3	116,3		Other manufacturing
105,6	114,6	115,4		Repair and installation of machinery and equipment
103,7	109,8	110,1		
				<b>ELECTRICITY, GAS, STEAM AND AIR CONDITIONING SUPPLY</b>
<b>102,4</b>	<b>107,5</b>	<b>108,7</b>		
102,4	107,5	108,7		Electricity, gas, steam and air conditioning supply
<b>104,3</b>	<b>109,0</b>	<b>111,3</b>		<b>WATER SUPPLY; SEWERAGE, WASTE MANAGEMENT AND REMEDIATION ACTIVITIES</b>
105,7	105,2	109,1		Water collection, treatment and supply
105,5	109,1	109,6		Used water collection and purification
				Water collection, purification and disposal; activities of recycling materials recovery; activities and services of decontamination
102,7	114,1	114,8		

**Note:**

Starting with January 2011 there are applied legal stipulations in force regarding calculation base of individual social contribution (Law No 227/2015 on the Fiscal Code with subsequent amendments) limited to 5 gross average earnings set up by the Law of

# 14. PRINCIPALELE RESURSE DE ENERGIE PRIMARĂ ÎN PERIOADA 1.I-31.III.2017

## MAIN RESOURCES OF PRIMARY ENERGY IN PERIOD 1.I - 31.III.2017

	1.I-31.III.2017			1.I-31.III.2017 față de / as against 1.I-31.III.2016					
				Diferențe (±) Differences (±)			- % -		
	Total Total	Producție Output	Import Import	Total Total	Producție Output	Import Import	Total Total	Producție Output	Import Import
<b>unități fizice / physical units</b>									
Cărbune net (mii tone) <i>Net coal (thousand tonnes)</i>	6753,2	6607,4	145,8	+219,1	+404,3	-185,2	103,4	106,5	44,0
Țiței (mii tone) <i>Crude oil (thousand tonnes)</i>	2534,1	884,3	1649,8	-207,6	-45,0	-162,6	92,4	95,2	91,0
Gaze naturale utilizabile (mil. mc. 15 gr. C) <i>Usable natural gas (mill. m<sup>3</sup> 15 ° C)</i>	3241,8	2574,1	667,7	+471,1	-42,1	+513,2	117,0	98,4	432,2
Energie hidroelectrică, energie nuclearo-electrică și energie electrică din import (mil. kWh) <i>Hydroelectric, nuclear electric and imported electric power (mill. kWh)</i>	10138,4	9389,4	749,0	-1088,6	-634,1	-454,5	90,3	93,7	62,2
Produse petroliere din import (mii tone) <i>Imported oil products (thousand tonnes)</i>	557,4	-	557,4	+45,8	-	+45,8	109,0	-	109,0
<b>mii tone echivalent petrol (10000 kcal/kg) thousand tonnes of oil equivalent (10000 kcal/kg)</b>									
<b>Resurse – total</b> <b>Resources – total</b>	<b>8463,3</b>	<b>5433,5</b>	<b>3029,8</b>	<b>+124,7</b>	<b>-79,1</b>	<b>+203,8</b>	<b>101,5</b>	<b>98,6</b>	<b>107,2</b>
din care: <i>of which:</i>									
Cărbune net <i>Net coal</i>	1294,8	1208,7	86,1	+24,1	+59,1	-35,0	101,9	105,1	71,1
Țiței <i>Crude oil</i>	2508,1	858,3	1649,8	-206,3	-43,7	-162,6	92,4	95,2	91,0
Gaze naturale utilizabile <i>Usable natural gas</i>	2618,3	2081,0	537,3	+378,9	-34,1	+413,0	116,9	98,4	432,3
Energie hidroelectrică, energie nuclearo - electrică și energie electrică din import <i>Hydroelectric, nuclear - electric and imported electric power</i>	1349,9	1285,5	64,4	-99,5	-60,4	-39,1	93,1	95,5	62,2
Produse petroliere din import <i>Imported oil products</i>	557,0	-	557,0	+45,7	-	+45,7	108,9	-	108,9

**15. BALANȚA ENERGIEI ELECTRICE ÎN PERIOADA 1.I-31.III.2017**  
**.ELECTRIC POWER BALANCE SHEET IN PERIOD 1.I - 31.III.2017**

	1.I-31.III.2017	1.I-31.III.2017 față de / as against 1.I-31.III.2016	
		Diferențe (±) Differences (±)	- % -
milioane kWh / million kWh			
<b>Resurse – total</b>	<b>18464.7</b>	<b>+167,7</b>	<b>100,9</b>
<i>Resources – total</i>			
Producție	17715.7	+622,2	103,6
<i>Production</i>			
- în termocentrale clasice	8326.3	+1256,3	117,8
<i>- in classic thermal power plants</i>			
- în hidrocentrale	3772.2	-818,4	82,2
<i>- in hydro power plants</i>			
- în centrale nucleare - electrice	3003.6	-36,6	98,8
<i>- in nuclear power plants</i>			
- în centrale electrice eoliene	2280.5	+212,1	110,3
<i>- in wind power stations</i>			
- în centrale fotovoltaice	333.1	+8,8	102,7
<i>in photovoltaic sun stations</i>			
Import	749	-454,5	62,2
<i>Import</i>			
<b>Destinații - total</b>	<b>18464.7</b>	<b>+167,7</b>	<b>100,9</b>
<i>Destination – total</i>			
- Consum final	14295.1	-40,9	99,7
<i>- Final consumption</i>			
În economie	10915.3	-1,7	100,0
<i>In economy</i>			
Iluminat public	170.4	-12,0	93,4
<i>Public lighting</i>			
Populație	3209.4	-27,2	99,2
<i>Population</i>			
- Consum propriu tehnologic în rețele și stații	1993.1	+98,0	105,2
<i>- Own technological consumption in network and stations</i>			
- Export	2176.5	+110,6	105,4
<i>- Export</i>			



## 16. RESURSELE DE COMBUSTIBILI SOLIZI ȘI DESTINAȚIILE ACESTORA 16. SUPPLY OF SOLID FOSSIL FUELS AND THEIR DESTINATIONS

### 16.1 Cărbune superior<sup>1)</sup> Hard coal<sup>1)</sup>

mii tone / thou tonnes

	2016						
	Feb. Feb.	Mar. March	Apr. April	Mai May	Iun. June	Iul. July	Aug. Aug.
<b>Resursele:</b>							
(+) Producția	-	-	-	-	-	-	-
(+) Importul net	33	36	67	59	58	69	85
(+) Variația stocurilor	39	38	22	3	-13	2	-21
(=) Consumul intern brut (calculat)	<b>72</b>	<b>74</b>	<b>89</b>	<b>62</b>	<b>45</b>	<b>71</b>	<b>64</b>
<b>Livrări total (observat)</b>	<b>74</b>	<b>74</b>	<b>69</b>	<b>56</b>	<b>42</b>	<b>49</b>	<b>50</b>
din care:							
Centrale electrice din sectorul public	25	22	11	0	0	0	0
Cocserii și instalații de brichetare	-	-	-	-	-	-	-
Industria total	49	52	58	56	42	49	50
<b>Stocuri la începutul lunii</b>	<b>185</b>	<b>146</b>	<b>108</b>	<b>86</b>	<b>83</b>	<b>96</b>	<b>94</b>
<b>Stocuri la sfârșitul lunii</b>	<b>146</b>	<b>108</b>	<b>86</b>	<b>83</b>	<b>96</b>	<b>94</b>	<b>115</b>

<sup>1)</sup> Cărbune cu puterea calorifică superioară > 23865 kJ/kg (5700 kcal/kg).

<sup>1)</sup> Solid fuel with a gross calorific value > 23865 kJ/kg (5700 kcal/kg).

### 16.2 Alți cărbuni<sup>2)</sup> Black lignite, brown coal and peat<sup>2)</sup>

mii tone / thou tonnes

	2016						
	Feb. Feb.	Mar. March	Apr. April	Mai May	Iun. June	Iul. July	Aug. Aug.
<b>Resursele:</b>							
(+) Producția	2290	1544	1150	1533	1716	1988	1788
(+) Importul net	58	68	9	0	0	0	0
(+) Variația stocurilor	-195	-68	171	-84	135	-107	-22
(=) Consumul intern brut (calculat)	<b>2153</b>	<b>1544</b>	<b>1330</b>	<b>1449</b>	<b>1851</b>	<b>1881</b>	<b>1766</b>
Centrale electrice din sectorul public	2144	1477	1329	1400	1818	1881	1754
<b>Stocuri la începutul lunii</b>	<b>240</b>	<b>435</b>	<b>503</b>	<b>332</b>	<b>416</b>	<b>281</b>	<b>388</b>
<b>Stocuri la sfârșitul lunii</b>	<b>435</b>	<b>503</b>	<b>332</b>	<b>416</b>	<b>281</b>	<b>388</b>	<b>410</b>

<sup>2)</sup> Cărbune cu puterea calorifică superioară < 23865 kJ/kg (5700 kcal/kg).

<sup>2)</sup> Solid fuel with a gross calorific value < 23865 kJ/kg (5700 kcal/kg).

2016				2017		
Sept. Sept.	Oct. Oct.	Nov. Nov.	Dec. Dec.	Ian. Jan.	Feb. Feb.	
-	-	-	-	-	-	<b>Supply:</b>
122	97	56	42	19	48	(+) Production
-73	-21	-5	37	59	28	(+) Net imports
<b>49</b>	<b>76</b>	<b>51</b>	<b>79</b>	<b>78</b>	<b>76</b>	(+) Variation of stocks
						(=) Gross inland consumption (calculated)
<b>47</b>	<b>75</b>	<b>77</b>	<b>77</b>	<b>77</b>	<b>70</b>	<b>Total deliveries (observed)</b>
						of which:
0	13	22	27	30	27	Public power stations
-	-	-	-	-	-	Coking and patent fuel plants
47	62	55	50	47	43	Industry total
<b>115</b>	<b>188</b>	<b>209</b>	<b>214</b>	<b>177</b>	<b>118</b>	<b>Stocks beginning of period</b>
<b>188</b>	<b>209</b>	<b>214</b>	<b>177</b>	<b>118</b>	<b>90</b>	<b>Stocks at the end of period</b>

### 16.3 Cocs metalurgic Coke oven coke

mii tone / thou tonnes

	2016						
	Feb. <i>Feb.</i>	Mar. <i>March</i>	Apr. <i>April</i>	Mai <i>May</i>	Iun. <i>June</i>	Iul. <i>July</i>	Aug. <i>Aug.</i>
<b>Resursele:</b>							
(+) Producția	-	-	-	-	-	-	-
(+) Importul net	77	107	47	51	49	91	65
(+) Variația stocurilor	9	-25	-2	13	18	-16	2
(=) Consumul intern brut (calculat)	86	82	45	64	67	75	67
 Livrări metalurgie	58	60	45	61	60	65	67
<b>Stocuri la începutul lunii</b>	<b>55</b>	<b>46</b>	<b>71</b>	<b>73</b>	<b>60</b>	<b>42</b>	<b>58</b>
<b>Stocuri la sfârșitul lunii</b>	<b>46</b>	<b>71</b>	<b>73</b>	<b>60</b>	<b>42</b>	<b>58</b>	<b>56</b>

2016				2017	
Sept. <i>Sept.</i>	Oct. <i>Oct.</i>	Nov. <i>Nov.</i>	Dec. <i>Dec.</i>	Ian. <i>Jan.</i>	Feb. <i>Feb.</i>
-	-	-	-	-	-
57	59	59	86	80	69
5	8	14	-21	-5	-2
62	67	73	65	75	67
61	62	70	56	67	67
56	51	43	29	50	55
51	43	29	50	55	57

**Supply:**  
 (+) Production  
 (+) Net imports  
 (+) Variation of stocks  
 (=) Gross inland consumption (calculated)  
 Delivery to iron and steel industry  
 Stocks beginning of period  
 Stocks at the end of period

## 17. BALANȚA PRELUCRĂRII ȚIȚEIULUI ȘI A PRODUSELOR PETROLIERE CRUDE OIL AND PETROLEUM PRODUCTS BALANCE

### 17.1 Intrări în rafinărie (țitei, produse lichide de la extracția gazelor naturale și semifabricate) Crude oil and feedstocks

mii tone / thou tonnes

	2015	2016					
	Dec. Dec.	Ian. Jan.	Feb. Feb.	Mar. March	Apr. April	Mai May	Iun. June
<b>Resursele:</b>							
(+) Producția internă	323	324	310	329	319	327	307
(+) Din alte surse	12	15	14	21	26	35	28
(+) Retur din petrochimie	28	25	28	38	41	40	46
(+) Importul	537	559	621	772	644	753	662
(-) Exportul	7	8	6	5	4	6	3
(-) Variația stocurilor	-153	-177	67	73	-89	12	208
<b>(=) Intrări în rafinării (calculat)</b>	<b>1046</b>	<b>1092</b>	<b>900</b>	<b>1082</b>	<b>1115</b>	<b>1137</b>	<b>832</b>
<b>Intrări în rafinării (observat)</b>	<b>937</b>	<b>1060</b>	<b>1013</b>	<b>1102</b>	<b>1159</b>	<b>1045</b>	<b>934</b>
Stocurile la începutul lunii	1285	1132	955	1022	1095	1006	1018
din care:							
- țitei	1218	1087	903	977	1019	959	967
Stocurile la sfârșitul lunii	1132	955	1022	1095	1006	1018	1226
din care:							
- țitei	1087	903	977	1019	959	967	1169

### 17.2 Produse petroliere Petroleum products

mii tone / thou tonnes

	2015	2016					
	Dec. Dec.	Ian. Jan.	Feb. Feb.	Mar. March	Apr. April	Mai May	Iun. June
<b>Resursele:</b>							
(+) Producția	928	1048	1004	1091	1148	1033	922
(-) Consumul propriu	56	58	58	68	74	71	65
(+) Importul	199	141	117	200	214	245	202
(-) Exportul	392	409	471	425	447	465	370
(-) Variația stocurilor	-22	144	-12	-31	10	25	1
<b>(=) Livrări pe piața internă total (calculat)</b>	<b>701</b>	<b>578</b>	<b>604</b>	<b>829</b>	<b>831</b>	<b>717</b>	<b>688</b>
<b>Livrări pe piața internă total (observat)</b>	<b>717</b>	<b>598</b>	<b>662</b>	<b>790</b>	<b>814</b>	<b>803</b>	<b>677</b>
din care:							
Petrochimie	12	11	12	12	11	11	10
Centrale electrice și termice	-	-	-	-	-	-	-
Transport aerian internațional	8	5	7	11	10	11	12
Livrări GPL transport auto	10	13	16	18	19	20	18
<b>Stocurile la începutul lunii</b>	<b>687</b>	<b>665</b>	<b>809</b>	<b>797</b>	<b>766</b>	<b>776</b>	<b>801</b>
din care:							
- benzină auto	128	91	134	113	128	146	128
- motorină auto	269	295	353	383	328	310	400
- păcură <1% sulf	32	24	30	27	26	31	21
<b>Stocurile la sfârșitul lunii</b>	<b>665</b>	<b>809</b>	<b>797</b>	<b>766</b>	<b>776</b>	<b>801</b>	<b>802</b>
din care:							
- benzină auto	91	134	113	128	146	128	87
- motorină auto	295	353	383	328	310	400	396
- păcură <1% sulf	24	30	27	26	31	21	29

2016							
Iul. July	Aug. Aug.	Sept. Sept.	Oct. Oct.	Nov. Nov.	Dec. Dec.	Dec. Dec.	
321	319	306	318	306	315	315	<b>Supply:</b>
29	34	24	25	25	12	12	(+) Indigenous production
36	42	16	35	39	42	42	(+) From other sources
625	1031	438	482	796	727	727	(+) Backflows
8	4	6	9	11	9	9	(+) Imports
-128	-12	73	-15	-46	-47	-47	(-) Exports
1131	1434	705	866	1201	1134	1134	(-) Variation of stocks
1187	1034	862	1169	1137	1153	1153	<b>(=) Refinery intake (calculated)</b>
1226	1098	1086	1159	1144	1098	1098	<b>Refinery intake (observed)</b>
1169	1049	1016	1099	1090	1041	1041	<b>Opening level of stocks held on national territory</b>
1098	1086	1159	1144	1098	1051	1051	of which
1049	1016	1099	1090	1041	990	990	Crude oil
							<b>Closing level of stocks held on national territory</b>
							of which
							Crude oil

2016							
Iul. July	Aug. Aug.	Sept. Sept.	Oct. Oct.	Nov. Nov.	Dec. Dec.	Dec. Dec.	
1173	1021	856	1157	1126	1142	1142	<b>Supply:</b>
75	75	53	69	72	74	74	(+) Production
237	210	305	226	175	148	148	(-) Refinery fuel
389	411	215	413	459	522	522	(+) Imports
2	-124	51	91	-22	32	32	(-) Exports
944	869	842	810	792	662	662	(-) Variation of stocks
877	875	822	845	754	695	695	<b>(=) Gross inland deliveries (calculated)</b>
11	8	4	12	13	12	12	<b>Gross inland deliveries (observed)</b>
-	-	-	-	-	-	-	of which:
13	17	10	13	12	11	11	Petrochemical sector
22	22	18	20	19	18	18	Power and thermal plants
802	804	680	731	822	800	800	International civil aviation
87	92	64	96	117	154	154	Deliveries of LPG used for road transport
396	348	325	292	348	276	276	<b>Opening level of stocks held on national territory</b>
29	37	22	29	27	28	28	of which:
804	680	731	822	800	832	832	- Motor gasoline
92	64	96	117	154	118	118	- Transport Diesel
348	325	292	348	276	338	338	- Low sulphur fuel Oil
37	22	29	27	28	33	33	<b>Closing level of stocks held on national territory</b>
							of which:
							- Motor gasoline
							- Transport Diesel
							- Low sulphur fuel Oil

## 18. GAZE NATURALE NATURAL GAS

U.M.	2016							
	Feb. Feb.	Mar. March	Apr. April	Mai May	Iun. June	Iul. July	Aug. Aug.	
(+) Producția internă	milioane metri cubi							
	890	915	795	759	699	743	772	
	TJ (PCS)							
	34325	35425	30851	28603	27507	29058	30159	
(+) Import	milioane metri cubi							
	46	16	38	44	37	54	64	
	TJ (PCS)							
	1768	610	1467	1723	1462	2122	2503	
(-) Export	milioane metri cubi							
	0	0	1	0	0	0	1	
	TJ (PCS)							
	0	0	23	0	0	0	23	
(-) Variația stocurilor	milioane metri cubi							
	-176	-128	69	154	164	195	195	
	TJ (PCS)							
	-6754	-5015	2615	4862	6218	7530	7523	
(=) Livrări pe piața internă (calculat)	milioane metri cubi							
	1112	1059	763	649	572	602	640	
	TJ (PCS)							
	42847	41050	29680	25464	22751	23650	25116	
Livrări pe piața internă (observat)	milioane metri cubi							
	1112	1059	763	649	572	602	640	
	TJ (PCS)							
	42847	41050	29680	25464	22751	23650	25116	
Stocurile la începutul lunii deținute pe teritoriul național	milioane metri cubi							
	2762	2586	2458	2527	2681	2845	3040	
	TJ (PCS)							
	104748	97994	92979	95594	100456	106674	114204	
Stocurile la sfârșitul lunii deținute pe teritoriul național	milioane metri cubi							
	2586	2458	2527	2681	2845	3040	3235	
	TJ (PCS)							
	97994	92979	95594	100456	106674	114204	121727	
Consumul propriu și pierderile în industria gazului natural	milioane metri cubi							
	55	53	49	48	42	47	46	
	TJ (PCS)							
	2150	2086	1935	1902	1669	1850	1820	

U.M.	2016				2017		U.M.
	Sept. Sept.	Oct. Oct.	Nov. Nov.	Dec. Dec.	Ian. Jan.	Feb. Feb.	
(+) Producția internă	milioane metri cubi						(+) Indigenous Production
	738	801	855	946	964	864	Million cubic metres
	TJ (PCS)						Terajoules
	28779	31075	33144	36563	37401	33585	
(+) Import	milioane metri cubi						(+) Imports
	79	298	319	387	356	250	Million cubic metres
	TJ (PCS)						Terajoules
	3074	11537	12318	14930	13754	9661	
(-) Export	milioane metri cubi						(-) Exports
	0	0	0	0	0	0	Million cubic metres
	TJ (PCS)						Terajoules
	0	0	0	0	0	0	
(-) Variația stocurilor	milioane metri cubi						(-) Stock Change
	31	53	-128	-159	-434	-280	Million cubic metres
	TJ (PCS)						Terajoules
	1267	2098	-4978	-6257	-16686	-10715	
(=) Livrări pe piața internă (calculat)	milioane metri cubi						(=) Gross inland deliveries (calculated)
	786	1046	1302	1492	1754	1394	Million cubic metres
	TJ (PCS)						Terajoules
	30586	40514	50440	57750	67841	53961	
Livrări pe piața internă (observat)	milioane metri cubi						Gross inland deliveries (observed)
	786	1046	1302	1492	1754	1394	Million cubic metres
	TJ (PCS)						Terajoules
	30586	40514	50440	57750	67841	53961	
Stocurile la începutul lunii deținute pe teritoriul național	milioane metri cubi						Opening level of stocks held on national territory
	3235	3266	3319	3191	3032	2598	Million cubic metres
	TJ (PCS)						Terajoules
	121727	122994	125092	120114	113857	97171	
Stocurile la sfârșitul lunii deținute pe teritoriul național	milioane metri cubi						Closing level of stocks held on national territory
	3266	3319	3191	3032	2598	2318	Million cubic metres
	TJ (PCS)						Terajoules
	122994	125092	120114	113857	97171	86456	
Consumul propriu și pierderile în industria gazului natural	milioane metri cubi						Own use and losses of the natural gas industry
	46	53	52	57	56	48	Million cubic metres
	TJ (PCS)						Terajoules
	1809	2086	2052	2230	2192	1868	

PCS – Conținutul de căldură al combustibilului, inclusiv căldura de vaporizare a umidității conținute de acesta.

GCV – The water of combustion is entirely condensed and that the heat contained in the water vapor is recovered.

**CONSUMUL DE COMBUSTIBILI PENTRU PRODUCEREA ENERGIEI  
ELECTRICE ÎN TERMOCENTRALE**  
**19. FUEL CONSUMPTION IN THERMAL POWER STATIONS**

	U.M.	2016						
		Feb. Feb.	Mar. March	Apr. April	Mai May	Iun. June	Iul. July	Aug. Aug.
Cărbuni superiori <sup>1)</sup>	mii tone TJ (PCI)	25 613	22 539	11 280	0 0	0 0	0 0	0 0
Alți cărbuni <sup>2)</sup>	mii tone TJ (PCI)	1754 13816	1614 12922	1309 10375	1372 10296	1813 13786	1910 15013	1836 14105
Produse petroliere	mii tone TJ (PCI)	13 532	6 224	4 142	1 8	0 0	0 0	0 0
Gaze naturale	TJ (PCI)	7529	7085	3234	2361	2181	2187	1844
Gaze derivate	TJ (PCI)	-	-	-	-	-	-	-
Alți combustibili	TJ (PCI)	-	-	-	-	-	-	-
<b>TOTAL</b>	<b>TJ (PCI)</b>	<b>22490</b>	<b>20770</b>	<b>14031</b>	<b>12665</b>	<b>15967</b>	<b>17200</b>	<b>15949</b>

PCI – Conținutul de căldură al combustibilului, exclusiv căldura de vaporizare a umidității conținute de acesta.  
NCV – the products of combustion contains the water vapor and that the heat in the water vapor is not recovered.  
PCS – Conținutul de căldură al combustibilului, inclusiv căldura de vaporizare a umidității conținute de acesta.  
GCV – the water of combustion is entirely condensed and that the heat contained in the water vapor is recovered .

2016				2017		U.M.	
Sept. Sept.	Oct. Oct.	Nov. Nov.	Dec. Dec.	Ian. Jan.	Feb. Feb.		
0	13	22	27	30	27	thou tonnes	Hard coal <sup>1)</sup>
0	312	549	639	715	633	TJ (NCV)	
1853	2133	2083	2385	2606	2161	thou tonnes	Black lignite, brown coal <sup>2)</sup>
14289	16059	15604	17741	19413	15767	TJ (NCV)	
0	4	3	5	12	5	thou tonnes	Petroleum products
0	150	101	198	475	181	TJ (NCV)	
1866	4764	7315	10491	13437	9755	TJ (NCV)	Natural gas
-	-	-	-	28	5	TJ (NCV)	Derived gas
-	-	-	-	-	-	TJ (NCV)	Other fuels
<b>16155</b>	<b>21285</b>	<b>23569</b>	<b>29069</b>	<b>34068</b>	<b>26341</b>	<b>TJ (NCV)</b>	<b>TOTAL</b>

**STOCURILE DE COMBUSTIBILI EXISTENTE ÎN TERMOCENTRALE,  
LA SFÂRȘITUL LUNII**  
**20. FUEL STOCKS IN THERMAL POWER STATIONS AT THE END OF PERIOD**

	U.M.	2016						
		Feb. Feb.	Mar. March	Apr. April	Mai May	Iun. June	Iul. July	Aug. Aug.
Cărbuni superiori <sup>1)</sup>	mii tone	61	39	28	28	28	28	33
Alți cărbuni <sup>2)</sup>	mii tone	899	762	782	850	856	859	777
Produse petroliere	mii tone	69	65	62	64	65	65	62

2016				2017		U.M.	
Sept. Sept.	Oct. Oct.	Nov. Nov.	Dec. Dec.	Ian. Jan.	Feb. Feb.		
93	132	130	104	73	46	thou tonnes	Hard coal <sup>1)</sup>
936	913	992	722	483	527	thou tonnes	Black lignite, brown coal <sup>2)</sup>
63	60	57	55	52	68	thou tonnes	Petroleum products

<sup>1)</sup> Cărbuni cu puterea calorifică superioară (PCS) > 23865 kJ/kg (5700 kcal/kg).

<sup>1)</sup> Solid fuel with a gross calorific value > 23865 kJ/kg (5700 kcal/kg).

<sup>2)</sup> Cărbuni cu puterea calorifică superioară (PCS) < 23865 kJ/kg (5700 kcal/kg).

<sup>2)</sup> Solid fuel with a gross calorific value < 23865 kJ/kg (5700 kcal/kg).

## NOTA METODOLOGICĂ

### Industrie

**Indicele producției industriale (IPI)** este un indice de volum și măsoară evoluția rezultatelor activităților cu caracter industrial dintr-o perioadă față de alta.

Indicele producției industriale este de tip Laspeyres, iar utilizarea lui sub această formă necesită revizuirea periodică a sistemului de ponderare și asigurarea reprezentativității seriilor de produse selectate.

În conformitate cu prevedirile Regulamentului CE nr. 1165/1998 amendat cu Regulamentul Parlamentului European nr. 1158/2005 cu privire la statisticile pe termen scurt, în calculul indicelui producției industriale, se cuprind diviziunile CAEN Rev. 2: 05÷35, exclusiv grupa 353.

Indicii producției industriale măsoară evoluția acestora pe total, secțiuni (industria extractivă, prelucrătoare și producția și furnizarea de energie electrică și termică, gaze, apă caldă și aer condiționat), diviziuni CAEN Rev. 2 precum și pe marile grupe industriale. Gradul de acoperire pe total industrie este de 89,8%.

Pentru calculul indicilor producției industriale se utilizează un eșantion de produse reprezentative grupate în 777 subclase elementare CPSA 2015, pentru care se înregistrează date cantitative privind producția realizată.

**Nomenclatoarele utilizate la calculul indicelui producției industriale sunt:**

- Clasificarea Activităților Economiei Naționale (CAEN Rev. 2)
- Clasificarea produselor și serviciilor asociate activităților (CPSA 2015).

- Marile grupe industriale (industria bunurilor intermediare, industria bunurilor de capital, industria bunurilor de folosință

## METHODOLOGICAL NOTE

### Industry

**The industrial production index (IPI)**, is a volume index and measures the evolution of industrial activities results from one period as against another one.

The industrial production index is of Laspeyres type and its use under this form needs periodical revision of the weighting system and ensuring of the representativeness for the selected products series.

According to the provisions of EC Regulation no.1165/1998 amended by the Regulation of European Parliament no. 1158/2005 regarding the short term statistics, the calculation of industrial production index includes CANE Rev.2: 05-35 divisions, excluding 353 group.

The industrial production indices measure its evolution per total and by CANE Rev 2 sections (mining and quarrying, manufacturing and electricity, gas, steam and air conditioning production and supply) and divisions as well as by broad industrial groups. The coverage degree per total industry is 89.8%.

For the calculation of industrial production indices, it is used a sample of representative products grouped into 777 elementary subclasses CPSA 2015, for which quantitative data regarding the achieved production are registered.

**The nomenclatures used to calculate the industrial production index are:**

- The Classification of Activities in the National Economy (CANE Rev. 2).
- The Classification of products and services associated to activities (CPSA 2015).
- Broad industrial groupings (intermediate goods, capital goods, consumer durables , consumer non-

îndelungată, industria bunurilor de uz curent, industria energetică) reprezintă un nomenclator agregat de diviziuni sau grupe CAEN Rev. 2 utilizat în statistica europeană pentru caracterizarea industriei după destinația bunurilor produse.

Industria bunurilor intermediare cuprinde următoarele diviziuni, respectiv grupe CAEN Rev. 2: 07, 08, 09, 106, 109, 131, 132, 133, 16, 17, 201, 202, 203, 205, 206, 22, 23, 24, 255, 256, 257, 259, 261, 268, 271, 272, 273, 274, 279.

Industria bunurilor de capital cuprinde următoarele diviziuni, respectiv grupe CAEN Rev. 2: 251, 252, 253, 254, 262, 263, 265, 266, 28, 29, 301, 302, 303, 304, 325, 33.

Industria bunurilor de folosință îndelungată cuprinde următoarele diviziuni, respectiv grupe CAEN Rev. 2: 264, 267, 275, 309, 31, 321, 322.

Industria bunurilor de uz curent cuprinde următoarele diviziuni, respectiv grupe CAEN Rev. 2: 101, 102, 103, 104, 105, 107, 108, 11, 12, 139, 14, 15, 18, 204, 21, 323, 324, 329.

Industria energetică cuprinde următoarele diviziuni, respectiv grupe CAEN Rev. 2: 05, 06, 19, 351, 352.

• PRODRUM - Nomenclatorul de produse și servicii industriale utilizat la colectarea datelor privind producția industrială este total armonizat cu nomenclatorul utilizat în țările U.E., respectiv Lista PRODCOM. Pozițiile din cadrul nomenclatorului PRODRUM sunt rezultatul detalierii subclaselor elementare CPSA 2015. Toate pozițiile PRODRUM sunt la același nivel de nominalizare, eventualele grupări solicitate pentru cerințele de analiză și diseminare, obținându-se prin prelucrare, pe baza criteriilor de structurare utilizate pentru definirea fiecărei poziții.

Nomenclatorul de produse industriale (PRODRUM) cuprinde circa 3400 produse și caracterizează activitățile

*durables, energy) represent an aggregated nomenclature of CANE Rev. 2 divisions or groups used in the European statistics for industry characterization by destination of produced goods.*

*Intermediate goods includes the following CANE Rev. 2 divisions, respectively groups: 07, 08, 09, 106, 109, 131, 132, 133, 16, 17, 201, 202, 203, 205, 206, 22, 23, 24, 255, 256, 257, 259, 261, 268, 271, 272, 273, 274, 279.*

*Capital goods includes the following CANE Rev. 2 divisions, respectively groups: 251, 252, 253, 254, 262, 263, 265, 266, 28, 29, 301, 302, 303, 304, 325, 33.*

*Consumer durables includes the following CANE Rev. 2 divisions, respectively groups: 264, 267, 275, 309, 31, 321, 322.*

*Consumer non-durables includes the following CANE Rev. 2 divisions, respectively groups: 101, 102, 103, 104, 105, 107, 108, 11, 12, 139, 14, 15, 18, 204, 21, 323, 324, 329.*

*Energy includes the following CANE Rev.2 divisions, respectively groups: 05, 06, 19, 351, 352.*

• *PRODRUM - The Nomenclature of Industrial Products and Services used for the collection of data regarding the industrial production is fully harmonised with the nomenclature used in European Union countries, respectively the PRODCOM List. The positions from PRODRUM nomenclature are the result of CPSA 2015 detailing elementary subclasses. All PRODRUM headings are at the same level of nominalization, possible groups required for analysis and dissemination being obtained by processing, based on the structuring criteria used to define each heading.*

*The Nomenclature of Industrial Products (PRODRUM) includes about 3400 products and characterizes the*

industriale din secțiunile CAEN Rev. 2: B, C și D.

- Nivelul de subclasă elementară CPSA reprezintă primul nivel de calcul al IPI. Cele cca 3400 produse PRODRUM se agregă în 1162 subclase elementare CPSA, din care 777 sunt luate în calculul IPI.

- Nomenclatorul operatorilor economici care furnizează lunar date privind producția fizică industrială cuprinde un eșantion reprezentativ de întreprinderi cu activitate principală de industrie (CAEN Rev. 2: 05÷35) și care este constituit din totalitatea întreprinderilor cu peste 50 de salariați și dintr-un eșantion de întreprinderi cu număr de salariați cuprins între 4-49, astfel încât să se asigure un grad de reprezentativitate de cca 90% la nivel de total industrie și minim 80% la nivel de diviziune CAEN Rev.2, reprezentativitate calculată pe baza cifrei de afaceri.

Pentru o mai bună reprezentare a industriei alimentare, datorită specificului acesteia, în eșantionul de întreprinderi industriale sunt incluse și societățile comerciale cu activitate principală de agricultură, dar care au subunități specializate în fabricarea produselor agroalimentare.

#### **Construirea sistemului de ponderare și algoritmul de calcul**

Agregarea indicilor primari ai producției industriale se realizează printr-un sistem de ponderări succesive, utilizându-se pentru agregarea la nivel de subclasă elementară CPSA - nivel de agregare superior al PRODRUM-ului, prețul mediu unitar din anul de bază (2010), iar pentru nivelurile de agregare superioare (clasă, grupă, diviziune, secțiune CAEN Rev. 2 sau mare grupă industrială) folosindu-se ca element de ponderare valoarea adăugată brută la costul factorilor calculată conform conturilor naționale (VABCF) din anul de bază (2010).

Primul nivel de agregare este nivelul

*industrial activities of the CANE Rev. 2: B, C and D sections.*

- *CSPA elementary subclass level represents the first IPI calculation level. The about 3400 PRODRUM products are aggregated into 1162 CSPA elementary subclasses, of which 777 are taken into IPI calculation.*

- *The Nomenclature of economic operators, which provides monthly data about industrial physical production, includes a representative sample of enterprises having industry as their main activity (CANE Rev.2: 05÷35) and which includes all the enterprises having over 50 employees and a sample of enterprises having 4-49 employees, so that a representativeness of about 90% should be ensured at the level of total industry and minimum 80% at the level of CANE Rev. 2 division, this representativeness being calculated based on turnover.*

*For a better representation of food industry, due to its specific, the sample of industrial enterprises also includes commercial companies having agriculture as their main activity, but which have subunits specialised in the fabrication of agro-food products.*

#### **Building up the weighting system and the calculation algorithm**

*Primary indices of industrial production are aggregated by a system of successive weightings, using for the aggregation at the level of CPSA elementary subclass – PRODRUM, level of upper aggregation, the unit average price of the base year (2010), while for upper aggregation levels (CANE Rev. 2 class, group, division, section or broad industrial group), the gross value added at the cost of factors calculated according national to accounts (GVACF) of the base year (2010) is used as weighting element.*

*The first aggregation level is the level*



clasei CAEN Rev. 2, următoarele niveluri de agregare fiind determinate ca o medie aritmetică ponderată a indicilor claselor, grupelor, diviziunilor, secțiunilor CAEN Rev. 2, marilor grupe industriale, cu VABCF corespunzătoare din anul de bază (2010).

Indicii pentru marile grupe industriale se obțin prin agregarea indicilor la nivelul grupelor CAEN Rev. 2 componente, ponderate cu VABCF corespunzător.

Indicii producției industriale pe total industrie se obțin prin agregarea indicilor calculați la nivel de diviziune CAEN Rev. 2.

Pe lângă indicii bruți ai producției industriale, se calculează lunar și indici ajustați cu numărul de zile lucrătoare prin **metoda regresivă**, metodă recomandată de regulamentele europene referitoare la indicatorii pe termen scurt (Regulamentul Consiliului 1165/1998).

Pentru ajustarea seriilor s-a folosit pachetul de programe JDEMETRA+ v2.0 (metoda TRAMO/SEATS), care realizează estimarea efectului numărului de zile lucrătoare diferit de la o lună la alta și efectului calendarului (an bisect și alte sărbători naționale) precum și identificarea și corectarea valorilor extreme (schimbări de nivel ocazionale, tranzitorii sau permanente) și interpolarea valorilor lipsă.

Seria ajustată cu numărul de zile lucrătoare s-a obținut prin eliminarea din seria brută a acestor efecte, cu ajutorul unor coeficienți de corecție, stabiliți în funcție de modelul de regresie folosit (aditiv sau multiplicativ).

Ajustarea nivelurilor agregate s-a realizat prin metoda directă care presupune ajustarea directă a seriilor agregate. Utilizarea metodei directe poate conduce la unele inconsistențe în seriile de date (respectiv, agregatele să nu fie

*of CANE Rev. 2 class, the next aggregation levels being determined as a weighted arithmetic mean of the CANE Rev. 2 classes, groups, divisions, sections, of broad industrial groups, with the corresponding GVACF of the base year (2010).*

*The indices for the broad industrial groupings are obtained by the aggregation of the CANE Rev. 2 component group indices, weighted with the corresponding GVACF.*

*The industrial production indices per total industry are obtained by the aggregation of indices calculated at the level of the CANE Rev. 2 division.*

*Besides gross indices of industrial production, indices adjusted with working days number are also monthly calculated by means of the **regressive method**, which is recommended by European regulations regarding the short-term indicators (Council Regulation no. 1165/1998).*

*To adjust the series was used JDEMETRA + v2.0 software package (TRAMO/SEATS method), estimating the effect of working days number, different from one month to another and the calendar effect (leap year and other national holidays) as well as for the identification and correction of outliers (occasional, transitional or permanent changes) and interpolation of missing values.*

*The series adjusted with working days number was obtained by eliminating from unadjusted series these effects, by means of correction coefficients, set up according to the regression model used (additive or multiplicative).*

*The adjustment of the aggregated levels was made through the direct method, which involves the direct adjustment of the aggregated series. The use of the direct method may lead to inconsistencies in the data series*

cuprinse întotdeauna între valorile componentelor din care provin).

Indicii producției industriale sunt provizorii și se revizuiesc pe baza rectificărilor ce se efectuează retroactiv de către întreprinderile din eșantion, asupra datelor furnizate anterior de către acestea.

#### **Indicele productivității muncii în industrie**

Indicele productivității muncii în industrie este indicatorul ce caracterizează eficiența muncii depuse într-o anumită perioadă în cadrul activității industriale și se calculează ca raport între indicele brut al producției industriale și indicele numărului mediu de salariați din industrie.

Indicii productivității muncii în industrie sunt calculați pe total industrie, secțiuni (industria extractivă, prelucrătoare și producția și furnizarea de energie electrică și termică, gaze, apă caldă și aer condiționat), diviziuni CAEN Rev.2 precum și pe marile grupe industriale.

Indicii lunari ai productivității muncii în industrie sunt provizorii și se revizuiesc pe baza rectificărilor ce se efectuează retroactiv de către operatorii economici din eșantion.

**Cifra de afaceri** reprezintă veniturile totale înregistrate de către întreprindere în perioada de referință, provenite atât din activitatea principală, cât și din activitățile secundare exercitate de aceasta. Cifra de afaceri nu include TVA și veniturile din vânzarea sau transferul de mijloace fixe.

Nomenclatorul operatorilor economici ce furnizează lunar date privind cifra de afaceri din industrie, cuprinde operatorii economici care au ca activitate principală industria (CAEN Rev.2 diviziunile: 05÷33).

Cercetarea statistică este de tip

*(namely, the aggregates are not always comprised between the values of the components they come from).*

*The industrial production indices are provisional and are revised based on the corrections retroactively done by the enterprises in the sample, concerning the data previously provided.*

#### **Labour productivity index in industry**

*Labour productivity index in industry is the indicator which characterizes the efficiency of work carried out during a certain period of time within the industrial activity and is calculated as ratio between the gross industrial production index and the index of average number of employees in industry.*

*Labour productivity indices in industry are calculated per total industry, by CAEN Rev 2 sections (mining and quarrying, manufacturing and electricity, gas, steam and air conditioning production and supply) and divisions, as well as by broad industrial groups.*

*Monthly labour productivity indices in industry are provisional and they are revised on the basis of retroactive corrections made by economic operators from the sample.*

**Turnover** represents total income registered by the enterprise in the reference period, coming both from its main activity and from secondary activities. Turnover does not include VAT and income from sale or transfer of fixed assets.

*The Nomenclature of economic operator's monthly providing data on industry turnover includes economic operators having industry as main activity (CAEN Rev.2: 05÷33 divisions).*

*The statistical survey is selective. The*

selectiv. Tipul de sondaj utilizat și procedeul de extragere a eșantionului pentru această cercetare statistică este cel al sondajului stratificat simplu aleator, în care straturile sunt definite în funcție de activitatea economică și clasa de mărime în funcție de numărul de salariați.

Datorită necesităților privind comparabilitatea rezultatelor pe grupe de activități omogene cât și la nivel de întreprindere de la o perioadă la alta, categoria întreprinderilor cu potențial economic ridicat, se cercetează exhaustiv (50 de salariați și peste).

În conformitate cu prevederile Regulamentului CE nr. 1165/1998 amendat cu Regulamentul Parlamentului European nr. 1158/2005 cu privire la statisticile pe termen scurt, în calculul indicelui cifrei de afaceri, se cuprind diviziunile CAEN Rev.2: 05÷33.

Indicii valorici ai cifrei de afaceri sunt indici de tip Laspeyres și măsoară evoluția acesteia pe total, secțiuni, diviziuni CAEN Rev.2, precum și pe marile grupe industriale.

Indicele cifrei de afaceri pe total (piața internă și piața externă) se calculează ca medie ponderată dintre indicele cifrei de afaceri pe piața internă și indicele cifrei de afaceri pe piața externă, pe fiecare nivel de agregare (diviziune, secțiune, mare grupă industrială și total industrie). Anul de bază și sistemul de ponderare sunt aferente anului 2010. Ponderile sunt calculate pe baza cifrei de afaceri, conform rezultatelor Anchetei Structurale în Întreprinderi din anul de bază (2010).

Marile grupe industriale (industria bunurilor intermediare, industria bunurilor de capital, industria bunurilor de folosință îndelungată, industria bunurilor de uz curent, industria energetică) reprezintă un nomenclator agregat de diviziuni sau grupe CAEN Rev. 2 utilizat în statistica europeană pentru caracterizarea industriei după destinația bunurilor produse.

Industria bunurilor intermediare cuprinde următoarele diviziuni, respectiv

*survey type used and the method of taking over the sample for this statistical survey, is the random simple stratified survey, in which strata are defined according to economic activity and to size class, depending on the number of employees.*

*Due to the needs regarding the comparability of results by homogenous activity group and at enterprise level from one period to another, the category of enterprises with high economic potential (50 employees and over) is exhaustively surveyed.*

*According to the stipulations of EC Regulation no. 1165/1998 amended by the Regulation of European Parliament no.1158/2005 regarding the short term statistics, the calculation of turnover index includes CANE Rev. 2: 05÷33 divisions.*

*Turnover value indices are indices of Laspeyres type and measure its evolution per total, by CANE Rev.2 sections and divisions, as well as by broad industrial groups.*

*Turnover index per total (domestic and non-domestic market) is calculated as the weighed mean between the turnover index on domestic market and the turnover index on non-domestic market, by each aggregation level (division, section, broad industrial group and total industry). The base year and the weighting system are for the year 2010. The weights are calculated based on the turnover, according to the results of the Structural Business Survey in the base year (2010).*

*Broad industrial groupings (intermediate goods, capital goods, consumer durables, consumer non-durables, energy) represent an aggregate nomenclature of CANE Rev. 2 divisions or groups used in European statistics to characterize industry by destination of goods.*

*Intermediate goods includes the following divisions, CANE Rev. 2*

grupe CAEN Rev. 2: 07, 08, 09, 106, 109, 131, 132, 133, 16, 17, 201, 202, 203, 205, 206, 22, 23, 24, 255, 256, 257, 259, 261, 268, 271, 272, 273, 274, 279.

Industria bunurilor de capital cuprinde următoarele diviziuni, respectiv grupe CAEN Rev. 2: 251, 252, 253, 254, 262, 263, 265, 266, 28, 29, 301, 302, 303, 304, 325, 33.

Industria bunurilor de folosință îndelungată cuprinde următoarele diviziuni, respectiv grupe CAEN Rev. 2: 264, 267, 275, 309, 31, 321, 322.

Industria bunurilor de uz curent cuprinde următoarele diviziuni, respectiv grupe CAEN Rev. 2: 101, 102, 103, 104, 105, 107, 108, 11, 12, 139, 14, 15, 18, 204, 21, 323, 324, 329.

Industria energetică cuprinde următoarele diviziuni CAEN Rev. 2: 05, 06, 19.

Indicii cifrei de afaceri sunt provizorii și se revizuiesc pe baza rectificărilor ce se efectuează retroactiv de către întreprinderile din eșantion.

**Comenzile noi din industrie** reprezintă valoarea contractelor încheiate în luna de referință între un producător și un client și privesc livrările de bunuri și servicii aferente producătorului, indiferent de perioada în care urmează a fi onorate.

Nu sunt incluse taxele legate de produse (cum ar fi TVA), rabaturile și discount-urile, atunci când acestea sunt acordate contractual.

Indicii comenzilor noi măsoară evoluția acestora pe total industrie prelucrătoare care lucrează pe bază de comenzi, diviziunile CAEN Rev.2 (13, 14, 17, 20, 21, 24÷30) precum și pe marile grupe industriale care lucrează pe bază de comenzi.

Se utilizează Nomenclatorul operatorilor economici folosit la colectarea cifrei de afaceri din industrie, pentru operatorii economici din industria prelucrătoare care lucrează pe bază de comenzi (CAEN Rev. 2 diviziunile : 13, 14, 17, 20, 21, 24÷30).

*respectively groups: 07, 08, 09, 106, 109, 131, 132, 133, 16, 17, 201, 202, 203, 205, 206, 22, 23, 24, 255, 256, 257, 259, 261, 268, 271, 272, 273, 274, 279.*

*Capital goods includes the following divisions CANE Rev. 2, respectively groups: 251, 252, 253, 254, 262, 263, 265, 266, 28, 29, 301, 302, 303, 304, 325, 33.*

*Consumer durables includes the following divisions CANE Rev. 2, respectively groups: 264, 267, 275, 309, 31, 321, 322.*

*Consumer non-durables includes the following divisions CANE Rev. 2, respectively groups: 101, 102, 103, 104, 105, 107, 108, 11, 12, 139, 14, 15, 18, 204, 21, 323, 324, 329.*

*Energy includes the following CANE Rev. 2: 05, 06, 19 divisions.*

*Turnover indices are provisional and they are revised based on the corrections which are retroactively done by the enterprises from the sample.*

*New orders in industry represent the value of contracts from the reference month between a producer and a customer and refer to the deliveries of goods and services related to the producer, no matter of the period when they are to be provided.*

*There are not included taxes on products (such as VAT), trade discounts and other discounts, when they are granted by contract.*

*Indices of new orders measure their evolution per total manufacturing, which is working based on orders, for CANE Rev. 2 divisions (13, 14, 17, 20, 21, 24÷30) as well as by broad industrial groups working based on orders.*

*The Nomenclature of economic operators is used in order to collect turnover from industry, for economic operators from manufacturing, which are working based on orders (CANE Rev.2 divisions: 13, 14, 17, 20, 21, 24÷30).*

Marile grupe industriale (industria bunurilor intermediare, industria bunurilor de capital, industria bunurilor de folosință îndelungată, industria bunurilor de uz curent) reprezintă un nomenclator agregat de diviziuni sau grupe CAEN Rev. 2 utilizat în statistica europeană pentru caracterizarea industriei după destinația bunurilor produse.

Industria bunurilor intermediare cuprinde următoarele diviziuni, respectiv grupe CAEN Rev. 2: 131, 132, 133, 17, 201, 202, 203, 205, 206, 24, 255, 256, 257, 259, 261, 268, 271, 272, 273, 274, 279.

Industria bunurilor de capital cuprinde următoarele diviziuni, respectiv grupe CAEN Rev. 2: 251, 252, 253, 254, 262, 263, 265, 266, 28, 29, 301, 302, 303, 304.

Industria bunurilor de folosință îndelungată cuprinde următoarele grupe CAEN Rev. 2: 264, 267, 275, 309.

Industria bunurilor de uz curent cuprinde următoarele diviziuni, respectiv grupe CAEN Rev. 2: 139, 14, 204, 21.

Indicii valorici ai comenzilor noi sunt indici de tip Laspeyres și măsoară evoluția acestora pe total, secțiuni, diviziuni CAEN Rev.2, precum și pe marile grupe industriale. Anul de bază și sistemul de ponderare sunt aferente anului 2010. Ponderile sunt calculate pe baza cifrei de afaceri, conform rezultatelor Anchetei Structurale în Întreprinderi din anul de bază (2010).

Indicii comenzilor noi sunt provizorii și se revizuiesc pe baza rectificărilor ce se efectuează retroactiv de către întreprinderile din eșantion.

### **Indicele prețurilor producției industriale pe total (piața internă și piața externă)**

Indicele prețurilor producției industriale măsoară evoluția de ansamblu a prețurilor produselor/serviciilor industriale fabricate și livrate în primul stadiu de comercializare de producătorii interni într-o anumită

*Broad industrial groupings (intermediate goods, capital goods, consumer durables, consumer non-durables) represent an aggregated nomenclature by CANE Rev. 2 divisions or groups used in the European statistics to characterize the industry by destination of produced goods.*

*Intermediate goods includes the following divisions CANE Rev. 2, respectively groups: 131, 132, 133, 17, 201, 202, 203, 205, 206, 24, 255, 256, 257, 259, 261, 268, 271, 272, 273, 274, 279.*

*Capital goods includes the following divisions CANE Rev. 2, respectively groups: 251, 252, 253, 254, 262, 263, 265, 266, 28, 29, 301, 302, 303, 304.*

*Consumer durables includes the following groups CANE Rev. 2: 264, 267, 275, 309.*

*Consumer non-durables includes the following divisions CANE Rev. 2, respectively groups: 139, 14, 204, 21.*

*New orders value indices are indices of Laspeyres type and measure its evolution per total, by CANE Rev.2 sections and divisions, as well as by broad industrial groups. The base year and the weighting system are for the year 2010. The weights are calculated based on the turnover, according to the results of the Structural Business Survey in the base year (2010).*

*Indices of new orders are provisional and are revised based on the corrections retroactively done by sample enterprises.*

### **Industrial production price index per total (domestic and non-domestic market)**

*The industrial production price index measures the evolution of prices for industrial products/services manufactured and delivered during the first marketing stage by domestic producers in a certain*

perioadă (denumită perioadă curentă) față de o perioadă anterioară (denumită perioadă de referință).

Sfera de cuprindere a indicelui prețurilor producției industriale este reprezentată de ansamblul produselor fabricate și comercializate (la intern și/sau la export) de către operatorii economici a căror activitate principală se înscrie în cadrul diviziunilor CAEN Rev.2: 05÷36.

Variabila observată este prețul de producție asociat acestor tranzacții care va fi determinat în funcție de vânzător (operator economic), de specificul produsului supus tranzacționării, de tipul de cumpărător și de alte caracteristici ale tranzacției.

Numărul mare de tranzacții efectuate de operatorii economici industriali, în cadrul economiei naționale, face imposibilă urmărirea lor în totalitate. De aceea, observarea și culegerea prețurilor de vânzare a produselor industriale care intră în calculul indicelui prețurilor producției industriale se realizează pe un eșantion reprezentativ de operatori economici în cadrul fiecărei clase de activitate CAEN Rev.2, având la bază un nomenclator unic de produse industriale.

De asemenea indicele prețurilor producției industriale acoperă aproape în totalitate sectoarele industriilor extractivă și prelucrătoare, precum și sectorul energetic.

În calculul indicelui conform Regulamentului CE nr. 1165/1998 amendat cu Regulamentul Parlamentului European nr. 1158/2005 cu privire la statisticile pe termen scurt, nu se cuprind:

- extracția minereurilor de uraniu și toriu;
- prelucrarea combustibililor nucleari;
- fabricarea armamentului și muniției;
- construcția de nave și bărci;
- fabricarea de aeronave și nave spațiale;

*period (called current period) as against the previous period (called reference period).*

*The coverage of the industrial production price index is represented by all the products manufactured and sold (on domestic market and/or non-domestic market) by economic operators whose main activity is included in CANE Rev.2 05÷36 divisions.*

*The observed variable represents the production price associated to these transactions, which is to be determined according to the seller (economic operator), to the specific product for transaction and to the type of buyer and other characteristics of the transaction.*

*The great number of transactions carried out by industrial economic operators, within the national economy, makes impossible their pursuing as a whole. Therefore, the observation and collection of selling prices for industrial products used to calculate the industrial production price index are carried out on a representative sample of economic operators for each CANE Rev.2 activity class, according to a unique nomenclature of industrial products.*

*The industrial production price index also covers almost totally the sector of mining and quarrying and manufacturing, as well as energy sector.*

*The calculation of the index according to EC Regulation no. 1165/1998 amended with the Regulation of European Parliament no.1158/2005 regarding the short-term statistics, does not include:*

- *extraction of uranium and thorium ores;*
- *nuclear fuel processing;*
- *weapons and ammunition fabrication;*
- *ships and boats construction;*
- *airships and space ships fabrication;*

- fabricarea vehiculelor militare de luptă;
- colectarea și epurarea apelor uzate;
- colectarea, tratarea și eliminarea deșeurilor; activități de recuperare a materialelor reciclabile;
- activități și servicii de decontaminare;
- producția fabricată și livrată în cadrul aceluiași operator economic (consumul intern).

Produsele fabricate de operatorii economici selectați în eșantion sunt tratate în mod diferit în funcție de principalele destinații ale acestora, piața internă și export.

Principalul **nomenclator** utilizat în calculul indicelui prețurilor producției industriale este:

#### **Nomenclatorul operatorilor economici**

Principala sursă de date pentru construirea eșantionului de operatori economici o constituie cercetarea statistică Anchetă Statistică Anuală (structurală) în întreprinderi (ASA) din anul de referință 2010. Pe baza datelor din această cercetare statistică, operatorii economici sunt ordonați descrescător după cifra de afaceri în cadrul fiecărei clase de activitate CAEN Rev.2, reținându-se în eșantion operatorii economici a căror cifră de afaceri reprezintă cel puțin 70% din totalul clasei CAEN Rev.2.

Gradul de acoperire obținut este cuprins între 70% și 100%.

#### **Nomenclatorul de produse**

Urmărirea și înregistrarea prețurilor sortimentelor fabricate și livrate de operatorii economici din eșantion se va face pe baza unui nomenclator unic de produse industriale - PRODRAM ce caracterizează activitățile B, C, D și E din CAEN Rev.2. Produsul cuprins în

- *fight military vehicles fabrication;*
- *used waters collection and purification;*
- *waste collection, purification and disposal; recovery activities of recycling materials;*
- *decontamination activities and services;*
- *production fabricated and delivered within the same economic operator (domestic consumption).*

*The products manufactured by economic operators selected in the sample are differently treated according to their main destinations, domestic market and export.*

*The main **nomenclature** used in the calculation of industrial production price index is:*

#### **Nomenclature of economic operators**

*The main data source to build up the sample of economic operators is represented by the Annual (structural) Statistical Business Survey (ASBS) in the base year 2010. Based on the data of this statistical survey, the economic operators are downward set by turnover in each CANE Rev.2 activity class, keeping in the sample the economic operators whose turnover represents at least 70% of total CANE Rev.2 class.*

*The obtained coverage is between 70% and 100%.*

#### **Nomenclature of products**

*Pursuing and registering the prices of assortments manufactured and delivered by economic operators in the sample rely on an unique nomenclature of industrial products - PRODRAM which characterizes the activity of B, C, D and E section of CANE Rev.2. The product included in the*

nomenclator reprezintă primul nivel de agregare a sortimentelor componente ce caracterizează mișcarea prețurilor producției industriale.

#### **Nomenclatorul de sortimente**

Sortimentul este un bun material care rezultă dintr-un proces tehnologic de fabricație bine definit, având caracteristici tehnico-funcționale specifice.

Sortimentul reprezintă nivelul elementar la care se urmărește prețul asociat tranzacțiilor.

Nomenclatorul de sortimente nu este unic pe țară, el se realizează la nivelul fiecărei unități de observare de către specialiștii statisticieni împreună cu specialiștii din cadrul operatorului economic.

#### **Construirea sistemului de ponderare și algoritmul de calcul**

Indicele prețurilor producției industriale este de tip Laspeyres și se determină pe baza unui sistem de ponderi constante.

Sistemul de ponderi utilizat în calculul indicelui prețurilor producției industriale se stabilește separat pe destinații, după cum acesta servește la calculul indicelui prețurilor producției industriale livrată pieței interne sau indicelui prețurilor producției industriale livrată la export. Valorile de ponderare pe destinații pentru toate nivelele de agregare s-au determinat din Ancheta Statistică Anuală (structurală) în întreprinderi din anul de referință 2010.

Indicele prețurilor producției industriale pe total (piața internă și piața externă) se calculează ca medie aritmetică ponderată dintre indicii prețurilor producției industriale livrată pe piața internă și indicii prețurilor producției industriale livrată pe piața externă, pe fiecare nivel de agregare (clasă, grupă, diviziune, secțiune, total industrie).

Datele privind **producția de lapte și produse lactate** sunt obținute dintr-o cercetare statistică exhaustivă care se adresează tuturor întreprinderilor cu

*nomenclature represents the first aggregation level of component assortments characterizing the movement of industrial production prices.*

#### **Nomenclature of assortments**

*The assortment is a material good resulting from a well-defined manufacturing technological process, having specific technical and functional characteristics.*

*The assortment represents the elementary level of pursuing the price associated to the transactions.*

*The nomenclature of assortments is not unique at national level, it is carried out at level of each observation unit by expert statisticians together with the specialists from the economic operator.*

#### **Building up the weighting system and the calculation algorithm**

*The industrial production price index is a Laspeyres type index and is determined based on a system of constant weights.*

*The system of weights used in the calculation of the industrial production price index is set up separately by destination, as it is used for the calculation of industrial production price index, delivered for domestic market or export. The weighting values by destination for all the aggregation levels were determined from the Annual (structural) Statistical Business Survey in the base year 2010.*

*Industrial production price index per total (domestic and non-domestic market) is calculated as a weighted arithmetic mean between the industrial production price index for domestic market and the industrial production price index for non-domestic market, by each level of aggregation (class, group, division, section, total industry).*

*Data regarding **milk and milk products** are obtained through an exhaustive statistical survey filled in by the units who have the main or the*



activitate principală sau secundară în clasa CAEN Rev.2 1051.

Aceste unități cumpără lapte integral de la exploatațiile agricole sau centre de colectare sau lapte importat, în vederea transformării acestuia în produse lactate.

Conținutul mediu de grăsime, respectiv de proteine aferent cantităților lunare de lapte de vacă colectat se calculează ca o medie aritmetică ponderată a conținutului mediu de grăsime, respectiv de proteine, cu cantitățile de lapte de vacă corespunzătoare raportate de fiecare unitate.

## Energie

**Resursele de energie primară** se determină în cursul anului numai pentru sortimentele principale, pe baza cantităților rezultate din producția internă și din import.

Transformarea în combustibil convențional se efectuează în funcție de aportul energetic al fiecărui purtător de energie primară. Unitatea de măsură este tona echivalent petrol (t.e.p.) în acord cu publicațiile internaționale în domeniu. Aceasta reprezintă, prin convenție, un combustibil cu puterea calorifică de 41868 kJ/kg (10000 kcal/kg). Pentru energia electrică, cu excepția energiei nucleare-electrice, transformarea se face pe baza potențialului energetic al acesteia (0,086 t.e.p./kWh), în conformitate cu statistica energetică europeană, metodologie denumită generic "sistemul energiei finale".

Energia nucleare-electrică se transformă în combustibil convențional pe baza randamentului de producere, conform metodologiei internaționale.

**Energia electrică din import** cuprinde cantitatea efectiv intrată pe teritoriul național pe baza contractelor de import, taxelor de tranzit și schimburilor cu alte sisteme naționale interconectate. Nu sunt cuprinse cantitățile fizice de energie electrică care tranzitează teritoriul național.

*secondary activity milk and derivatives from milk production CAEN Rev.2 1051.*

*These dairies buys whole milk from farms or collecting centres or imported milk for processing in milk products.*

*The medium fat and protein content corresponding monthly collected milk amounts is compiled as a weighted arithmetic average of the medium fat and protein content with the corresponding milk amounts reported by each unit.*

## Energy

**The primary energy resources** are determined during the year only for the main assortments, based on the quantities from domestic production and import.

*The transformation into conventional fuel is carried out according to the energy contribution of each primary energy carrier. Unit of measure is oil equivalent ton (o.e.t.) according to international publications in the field. It represents by convention a fuel with calorific power of 41868 kJ/kg (10000 kcal/kg). For electric energy, except nuclear-electric energy, the transformation is based on its energy potential (0.086 o.e.t./kWh), according to the European energy statistics, the methodology being generically called "the final energy system".*

*Nuclear-electric energy is changed into conventional fuel, based on the production yield, according to the international methodology.*

**The electric energy from import** comprises the quantity effectively entered the national territory based on import contracts, transit fees and exchanges with other interconnected national systems. *The physical quantities of electrical energy that transit through the national territory are not included.*

**Balanța energiei electrice** se întocmește pe baza datelor de producție și consum în economie, precum și a celor furnizate de C.N. TRANSELECTRICA S.A. și de societăți comerciale distribuitoare de energie electrică privind consumul de energie electrică pentru iluminatul public, consumul populației și consumul propriu tehnologic în rețele și stații.

**Sursa datelor:** datele privind producția sunt obținute prin cercetarea statistică a tuturor unităților producătoare de resurse energetice.

Datele privind comerțul internațional cu bunuri sunt obținute astfel:

- pentru comerțul extracomunitar de la Direcția Generală a Vămirilor din cadrul Agenției Naționale de Administrare Fiscală, care realizează colectarea și prelucrarea declarațiilor vamale de export și import (Sistemul Statistic Extrastat);

- pentru comerțul intracomunitar, prin intermediul declarațiilor statistice Intrastat colectate de I.N.S. de la operatorii economici care au realizat schimburi intracomunitare de bunuri (conform Legii Nr. 422/2006) și pe baza declarațiilor vamale aferente schimburilor comerciale intracomunitare furnizate de DGV , (Sistemul Statistic Intrastat)

- pentru energie electrică și gaz natural, datele cantitative sunt furnizate de operatorii de rețea (CN Transelectrica SA și SNTGN Transgaz SA).

În cadrul importului și exportului, nu sunt cuprinse cantitățile fizice de energie electrică care tranzitează teritoriul național.

**Resursele de combustibili solizi și destinațiile acestora, balanța prelucrării țițeiului și a produselor petroliere, consumul de combustibili solizi pentru producerea energiei electrice și stocurile de combustibili în termocentrale.**

Datele referitoare la producție, consumuri, livrări și stocuri sunt obținute

*The electric energy balance is determined based on the production and consumption data in the economy and data provided by the National Company TRANSELECTRICA S.A. and electric energy distribution companies regarding electric energy consumption for the public lighting, population consumption and own technological consumption in the networks and stations.*

*The data source: data about output are obtained from statistical survey of all the units producing energy resources.*

*Data on international trade in goods are obtained as follows:*

*- for the extra-community trade from General Directorate of Customs (GDC) within the National Agency for Fiscal Administration which carries out exports and imports custom declarations collection and processing (Extrastat Statistical System);*

*- for those related to intra-community trade, based on Intrastat statistical declarations collected by NIS from economic operators which performed intra-community exchanges of goods (in compliance with Law No. 422/2006) and based on custom declaration related to intra-community commercial exchanges supplied by GDC (Intrastat Statistical System);*

*- for electricity and natural gas, quantitative data are provided by network operators (CN Transelectrica SA and SNTGN Transgaz SA)*

*In the import and export are not included physical quantity of electricity passing through the national territory.*

**Solid fossil fuels supply and deliveries, hydrocarbons supply and deliveries, fuel consumption in thermal power stations and fuel stocks in thermal power stations at the end of period.**

*The data regarding production, consumption, deliveries and stocks are*

pe baza cercetărilor statistice pe termen scurt în domeniul energiei ; prelucrarea și agregarea datelor se fac conform metodologiei europene din domeniul energiei, indicatorii fiind astfel comparabili cu cei prezentați de țările membre ale Uniunii Europene.

### **Efectivul salariaților. Câștigurile salariale.**

**Efectivul salariaților** cuprinde persoanele cu contract de muncă/raport de serviciu pe durată determinată sau nedeterminată (inclusiv lucrătorii sezonieri, managerul sau administratorul), existente în evidențele unităților economico-sociale la sfârșitul perioadei de referință. Nu sunt cuprinși salariații detașați la lucru în străinătate și cei care cumulează mai multe funcții și nu au funcția de bază la unitatea raportoare. Pentru a evita dubla/multipla înregistrare se respectă definiția din Codul fiscal (cu modificările și completările ulterioare) referitoare la activitatea dependentă la funcția de bază, respectiv „orice activitate desfășurată în baza unui contract individual de muncă sau a unui statut special prevăzut de lege, declarată angajatorului ca funcție de bază de către angajat; în cazul în care activitatea se desfășoară pentru mai mulți angajatori, angajatul este obligat să declare fiecăruia locul unde exercită funcția pe care o consideră de bază”. Sunt excluse cadrele militare și personalul asimilat (Ministerul Apărării Naționale, Ministerul Afacerilor Interne, Serviciul Român de Informații etc.).

**Câștigul salarial nominal brut** cuprinde salariile, respectiv drepturile în bani și în natură convenite salariaților pentru munca efectiv prestată (inclusiv pentru timpul lucrat suplimentar) potrivit formei de salarizare aplicată, sporurile și indemnizațiile acordate ca procent din salariu sau în sume fixe, alte adaosuri la salarii potrivit legii, sumele plătite pentru timpul nelucrat (indemnizațiile pentru

*obtained from energy short term statistic surveys; the computation and aggregation of data are performed according to the European energy methodology, the indicators being fully complying with those presented by the Member Countries of the European Union.*

### **Number of employees. Earnings.**

*The number of employees includes persons with definite or indefinite duration labour contract/agreement (including seasonal workers, managers or administrator) existent in the evidence of economic and social units at end of the reference period. There are not covered employees seconded to work abroad and those who accumulate more functions and not the basic function to the reporting unit. Avoiding the double/multiple registration meets the definition of the Fiscal Code (as amended and supplemented) regarding the activity dependent on the basic function, namely "any activity carried out under an individual labour contract or a special status provided by the law, stated by to the employer as basic function of the employee; if the work is performed for several employers, each employee is obliged to declare for each of them the place where he considers to carry out the basic function ". There are excluded military staff and similar (Ministry of National Defence, The Ministry of Internal Affairs, Romanian Intelligence Service a.s.o.).*

**The gross nominal earnings** comprises salaries, respectively money rights and rights in kind of employees for the effectively done work (including overtime), according to the salary type applied, benefits and indemnities granted as salary percentage or in fixed amounts, other legal rises of salary, amounts paid for the non-worked time (indemnities for rest and study leaves, holidays, other

concediile de odihnă și studii, zile de sărbătoare și alte zile libere, sumele plătite din fondul de salarii pentru concediile medicale), premiile, primele de vacanță și alte sume plătite din fondul de salarii conform actelor normative sau contractelor colective de muncă, sumele plătite din profitul net și alte fonduri (inclusiv contravaloarea tichetelor de masă).

**Câștigul salarial nominal net** se obține prin scăderea din câștigul salarial nominal brut a: impozitului, contribuției salariaților pentru asigurările sociale de sănătate, contribuției individuale de asigurări sociale de stat și a contribuției salariaților la bugetul asigurărilor pentru șomaj.

**Câștigul salarial mediu lunar** reprezintă raportul dintre sumele plătite salariaților de către agenții economici în luna de referință, indiferent pentru ce perioadă se cuvin, și numărul mediu de salariați. Numărul mediu al salariaților reprezintă o medie aritmetică simplă calculată pe baza efectivelor zilnice ale salariaților (exclusiv cei al căror contract de muncă/raport de serviciu este suspendat) din luna respectivă, inclusiv din zilele de repaus săptămânal, sărbători legale și alte zile nelucrătoare - împărțită la numărul total al zilelor calendaristice.

Salariații care nu sunt angajați cu normă întreagă se includ în numărul mediu proporțional cu timpul de lucru prevăzut în contractul de muncă. În efectivul de salariați luat în calcul se includ numai persoanele care au fost plătite pentru luna respectivă, inclusiv salariații aflați în incapacitate temporară de lucru (concediu medical) pe perioada când aceștia sunt plătiți din fondul de salarii.

Nu se iau în considerare: salariații aflați în concediu fără plată, în grevă, detașați la lucru în străinătate și cei al căror contract de muncă/raport de serviciu a fost suspendat.

*days-off, amounts paid from salary fund for medical leaves), prizes, holidays bonuses and other amounts paid from salary fund according to normative documents or collective labour contracts, amounts paid from the net profit and other funds (including the equivalent value of lunch tickets).*

*The net nominal earnings is obtained subtracting from the gross nominal earnings the following: the tax on earnings, the contribution of employees to the health social insurance, the individual contribution to the state social insurance and the employees' contribution to unemployment insurance budget.*

*The monthly average earnings represents the ratio between the amounts paid to the employees by economic operators in the reference month, no matter of the period and the average number of employees. Average number of employees' represents a simple arithmetic mean calculated based on daily numbers of employees (excluding those whose labour contract/agreement is suspended) in the respective month, including the weekends, legal holidays and other non-working days - divided to the total number of calendar days.*

*Employees who are not full time employed are included in average number proportionally to work time stipulated in the labour contract. The number of employees includes only persons paid for the respective month, including the employees under temporary working incapacity (sick leave) for the period during which they are paid from salary funds.*

*There are not taken into consideration: the employees under leave without pay, in strike, temporarily transferred to work abroad and that labour contract/agreement whose was suspended.*

Începând cu luna iulie 2010 se aplică prevederile legale în vigoare, referitoare la impozitarea<sup>1)</sup> tichetelor de masă.

Începând cu luna ianuarie 2011 se aplică prevederile legale în vigoare referitoare la baza de calcul a contribuțiilor sociale individuale<sup>2)</sup>, care se plafonează în limita a 5 câștiguri salariale medii brute stabilite prin legea bugetului asigurărilor sociale de stat.

În luna ianuarie 2017 se aplică prevederile legale în vigoare referitoare la baza de calcul a contribuțiilor salariaților pentru asigurările sociale de sănătate<sup>1)</sup>, care se plafonează în limita a 5 câștiguri salariale medii brute stabilite prin legea bugetului asigurărilor sociale de stat.

Începând cu luna februarie 2017 se aplică prevederile legale în vigoare<sup>2)</sup> referitoare la contribuțiile sociale individuale, respectiv contribuțiile salariaților pentru asigurările sociale de sănătate.

### **Sursa datelor**

Datele lunare privind câștigul salarial și efectivul de salariați sunt obținute printr-o cercetare statistică selectivă. Pentru dimensionarea eșantionului s-a luat în considerare obținerea unor estimări ale principalelor caracteristici cercetate, care să fie afectate de erori în limita a +/-3% și garantate cu o probabilitate de 95%. Începând cu luna ianuarie 2017 eșantionul cuprinde circa 24000 unități economico-sociale. Unitățile din „sectorul bugetar” sunt cuprinse exhaustiv în cercetare, excepție făcând unitățile administrației publice locale pentru care datele la nivelul consiliilor locale comunale se culeg pe bază de eșantion reprezentativ la nivel de județ (cca. 820 de unități). Pentru sectorul economic, au fost incluse în cercetare unitățile cu 4 salariați și peste, care reprezintă 92,89% din numărul total al

*Starting with July 2010 there are applied the legal stipulations in force, regarding taxation<sup>1)</sup> of lunch tickets.*

*Starting with January 2011 there are applied the legal stipulations in force, regarding calculation base of individual<sup>2)</sup> social contribution, limited to 5 gross average earnings set up by the law of state social insurance budget.*

*In January 2017 there are applied legal stipulations in force regarding calculation base of employees' contribution to the health insurance scheme<sup>1)</sup>, limited to 5 gross average earnings set up by the law of state social insurance budget.*

*Starting with February 2017 are applied the legal provisions<sup>2)</sup> in force regarding the individual social contribution, respectively the employees' contribution to social health insurance.*

### **Data source**

*The monthly data regarding the earning and the number of employees are obtained by a statistical sampling survey. In view to set up the sample size, estimates of the main characteristics observed have been taken into account, which could be affected by errors of +/-3% at most and guaranteed with a probability of 95%. Since January 2017, the sample comprises about 24000 economic and social units. Budgetary sector units are exhaustively included in the survey, except local public administration for which data at level of local communal councils are collected based on a sample representative at level of county (about 820 units). For economic sector, units of 4 employees and over were included in the survey, covering 92.89% of total employees in this sector.*

<sup>1)</sup> Legea nr. 227/2015 privind Codul fiscal cu modificările și completările ulterioare.  
*Law No 227/2015 on the Fiscal Code with subsequent amendments.*

<sup>2)</sup> O.U.G. nr. 3/2017 pentru modificarea și completarea Legii nr. 227/2015 privind Codul fiscal.  
*G.E.O No. 3/2017 for the amendment the Law No 227/2015 on Fiscal Code.*

salariaților din acest sector.

**Obiectivul** cercetării statistice lunare asupra câștigurilor salariale îl constituie evaluarea tendințelor pe termen scurt ale câștigurilor salariale medii lunare și orare pe total economie și sectoare de activitate.

Datele sunt **agregate după activitatea omogenă a unităților**; aceasta înseamnă că pentru unitățile care desfășoară mai multe activități (secundare) decât cea principală, activitățile secundare sunt cuprinse, fiecare, la activitățile economice conform CAEN Rev.2 corespunzătoare.

### **Comerț internațional cu bunuri**

Statisticile de comerț internațional cu bunuri se stabilesc prin însumarea datelor din sistemele INTRASTAT și EXTRASTAT:

- sistemul INTRASTAT: pentru comerțul intra-UE (schimburile de bunuri între România și celelalte state membre ale Uniunii Europene)

- sistemul EXTRASTAT: pentru comerțul extra-UE (schimburile de bunuri între România și statele care nu sunt membre ale Uniunii Europene).

#### **• Sfera de cuprindere:**

Pentru comerțul intra-UE: se cuprind expedierile de bunuri din România cu destinația alt stat membru UE și introducerile de bunuri în România provenind din alt stat membru UE.

Expedierile din România includ:

- bunuri în liberă circulație care părăsesc teritoriul statistic al României cu destinația alt stat membru UE;

- bunuri care au fost plasate sub procedura vamală de prelucrare activă (în interiorul țării) sau prelucrare sub control vamal în România și care sunt destinate altor state membre.

Introducerile în România includ:

- bunuri în liberă circulație într-un stat membru UE care intră pe teritoriul statistic al României;

- bunuri care au fost plasate sub procedura vamală de prelucrare activă sau

**Objective** of monthly statistical survey on earnings is to evaluate short term trends of monthly average and hourly earnings per total economy and by activity sector.

Data are **aggregated by homogeneous activity of units**, meaning that units which develop more activities (secondary) than the main one, are included each of them in the economic activities according to the corresponding CANE Rev.2.

### **International trade in goods**

Statistics of international trade in goods are set up amounting the data from INTRASTAT AND EXTRASTAT systems:

- INTRASTAT system: for intra EU trade (exchanges of goods between Romania and other member states of European Union)

- EXTRASTAT system: for extra EU trade (exchanges of goods between Romania and non-member states of European Union).

#### **• Coverage:**

Intra EU trade includes exits of goods from Romania with the destination of another EU member state and entries of goods in Romania coming from another EU member state.

Deliveries from Romania include:

- free circulation goods leaving the statistical country of Romania with the destination of another EU member state;

- goods placed under customs procedure of inward processing (inside the country) or processing under customs control in Romania and are meant for other member states.

Entries in Romania include:

- free circulation goods in one EU member states entering the statistical territory of Romania;

- goods placed under customs procedure of inward processing or

prelucrare sub control vamal în alt stat membru UE și care intră pe teritoriul statistic al României.

Pentru comerțul extra-UE: se cuprind schimburile de bunuri între România și statele nemembre UE, având ca obiect: importul direct de bunuri pentru consum, bunurile importate scoase din antrepozitele vamale sau zonele libere pentru a fi puse în consum, exportul de bunuri de origine națională, precum și exportul de bunuri importate, declarate pentru consumul intern.

Se cuprind de asemenea:

- importurile temporare de bunuri străine pentru prelucrare activă (în interiorul țării);
- exporturile de produse compensatoare rezultate după prelucrarea activă;
- exporturile temporare de bunuri pentru prelucrare pasivă (prelucrare în alte țări);
- importurile de produse compensatoare rezultate după prelucrarea în afara țării și bunurile importate sau exportate în sistemul de leasing financiar (la valoarea integrală a bunurilor).

Nu sunt cuprinse în comerțul internațional: bunurile în tranzit, bunurile temporar admise/scoase în/din țară (cu excepția celor pentru prelucrare), bunurile achiziționate de organizații internaționale pentru utilizări proprii în România, bunurile pentru și după reparații și piesele de schimb aferente.

- Bunurile ce fac obiectul schimburilor internaționale sunt clasificate conform Nomenclatorului Combinat (NC). Datele pe secțiuni din Clasificarea Standard de Comerț Internațional (CSCI, Rev.4) se determină pe baza unui tabel de trecere între acest nomenclator și Nomenclatorul Combinat.

- **Valoarea bunurilor expediate/exportate și introduse/importate** se stabilește pe baza prețurilor efective FOB

*processing under customs control in another EU member state and which enter the statistical territory of Romania.*

*Extra UE trade includes exchanges of goods between Romania and EU non-member states having as object direct import of goods for consumption, imported goods taken out from customs warehouses or free zones to be put under consumption, export of national origin goods, as well as export of imported goods, declared for domestic consumption.*

*There are also included:*

- *temporary imports of foreign goods for inward processing (inside the country);*
- 
- *exports of compensatory products resulted from inward processing;*
- 
- *temporary exports of goods for outward processing (in other countries):*
- *imports of compensatory products resulted from processing outside the country and imported or exported goods under financial leasing (at integral value of goods).*

*International trade does not include: transit goods, goods temporarily admitted/taken out/in the country (except for processing), goods purchased by international organizations for their own uses in Romania, goods for and after repairs and related spare parts.*

- *Goods object of international exchanges are classified according to the Combined Nomenclature (CN). Data by sections from the Standard International Trade Classification (SITC Rev.4) are determined based on a passage table between this nomenclature and the Combined Nomenclature.*

- **Value of delivered/exported and entered/imported goods** is set up based on FOB actual prices for deliveries/exports

la expedieri/exporturi și a prețurilor efective CIF la introduceri/importuri.

**Prețul FOB** (în limba engleză Free on Board - Liber la bord) reprezintă **prețul la frontiera română**, care include valoarea bunului, toate cheltuielile de transport până la punctul de îmbarcare, precum și toate taxele suportate pentru ca bunul să fie încărcat la bord.

**Prețul CIF** (în limba engleză Cost, Insurance, Freight - Cost, Asigurare, Navlu) reprezintă **prețul la frontiera română**, care cuprinde atât elementele componente ale prețului FOB, cât și costurile asigurării și transportului internațional.

Datele valorice sunt exprimate în lei și euro. Conversia datelor valorice exprimate în lei (colectate prin declarațiile statistice Intrastat și declarațiile vamale), în euro, se face utilizând:

- cursul de schimb mediu lunar lei/euro comunicat de Banca Națională a României, pentru sistemul INTRASTAT

- cursul de schimb lei/euro comunicat de Banca Națională a României pentru penultima zi de miercuri a lunii, pentru sistemul EXTRASTAT.

- Începând cu 1 ianuarie 2007, componența **Uniunii Europene (UE 28)** este următoarea: Austria, Belgia, Bulgaria, Republica Cehă, Cipru, Croația, Danemarca, Estonia, Finlanda, Franța, Germania, Grecia, Irlanda, Italia, Letonia, Lituania, Luxemburg, Malta, Marea Britanie, Olanda, Polonia, Portugalia, România, Slovacia, Slovenia, Spania, Suedia, Ungaria,.

Repartizarea pe țări a schimburilor internaționale se determină astfel:

- pentru comerțul **INTRA-UE** pe baza principiului „**țara de destinație**” (la expedieri) și „**țara de expediție**” (la introduceri).

- pentru comerțul **EXTRA-UE** pe baza principiului „**țara de destinație**” (la

*and of CIF actual prices for entries/imports.*

**FOB price** (in English free on board) represents **price at Romanian border**, including value of goods, all transport expenditure until the embarking point as well as all fees paid for the goods to be loaded on board.

**CIF price** (in English cost, insurance, freight) represents **price at Romanian border** including both the components of FOB price and the costs of international transport and insurance.

*Value data are expressed in lei and EURO. The conversion of value data expressed in lei (collected from INTRASTAT statistical declarations and customs declarations) in EURO, is done using:*

- *monthly average exchange rate lei/EURO communicated by the National Bank of Romania for INTRASTAT system;*

- *exchange rate lei/EURO communicated by the National Bank of Romania for the last one of Wednesday of the month for EXTRASTAT system.*

- *Starting with January 1, 2007, the components of the **European Union (EU 28)** are the following: Austria, Belgium, Bulgaria, Czech Republic, Cyprus, Ctoatia, Denmark, Estonia, Finland, France, Germany, Greece, Ireland, Italy, Latvia, Lithuania, Luxembourg, Malta, United Kingdom, Netherlands, Poland, Portugal, Romania, Slovakia, Slovenia, Espaine, Sweden, Hungary.*

*The breakdown by countries of international exchanges of goods is determined as follows:*

- *for **intra EU** trade based on the principle “**destination country**” (for exits) and “**delivery country**” (for entries)*

- *for **extra EU** trade based on the principle “**destination country**” (for*



export) și „țara de origine” (la import, cu excepția cazului în care țara de origine este un stat membru UE-caz în care se ia în considerare țara de expediție).

Se consideră „țara de destinație” țara în care bunurile vor fi consumate, „țara de expediție” țara din care bunurile au fost expediate și „țara de origine” țara în care a fost produs bunul sau în care bunul a suferit ultima transformare substanțială.

#### **Sursa datelor:**

- pentru comerțul INTRA-UE :
  - declarațiile statistice Intrastat colectate de către INS direct de la operatorii economici care au realizat un volum valoric al expedierilor intracomunitare de bunuri mai mare de 900.000 lei sau un volum al introducerilor intracomunitare de bunuri mai mare de 300.000 lei.

- declarațiile vamale colectate și prelucrate de către ANV, pentru comerțul intracomunitar privind bunuri pentru prelucrare internă sau prelucrare sub control vamal; bunuri care se mișcă din /către părți ale teritoriului statistic al UE dar care nu aparțin teritoriului fiscal al UE.

- pentru comerțul EXTRA-UE: Autoritatea Națională a Vămilei (ANV), care colectează și prelucrează declarațiile vamale de export și import. Pentru energie electrică și gaze naturale, datele sunt colectate pe formulare statistice de la societățile importatoare/exportatoare de către Institutul Național de Statistică și se transmit la ANV pentru prelucrare și întregirea datelor obținute din declarațiile vamale.

Pentru comerțul intracomunitar se realizează estimări pentru:

- non-răspunsuri și răspunsurile primite cu întârziere de la furnizorii de informații statistice
- comerțul realizat de către operatorii economici aflați sub pragul de asimilare
- valoarea statistică pentru tranzacțiile

export) and “origin country” (for import, except origin country is EU member state when delivery country is taken into account).

“Destination country” is considered the country where goods will be consumed, “delivery country” is the country from which goods were delivered and “origin country” is the country where the goods were produced or where suffered the last important transformation.

#### **Data source:**

- for intra EU trade :
  - INTRASTAT statistical declarations collected by INS directly from economic units which achieved a value volume intra-community deliveries of goods higher than lei 900000 or a volume of intra-community entries of goods higher than lei 300000.

- customs declarations collected and processed by National Authority of Customs (NAC) for intra-community trade regarding goods for internal processing or processing under customs control, goods from/to the parts of EU statistical territory which do not belong to EU fiscal territory.

- for extra EU trade : National Authority of Customs (NAC) which collects and processes export and import customs declarations. For electric energy and natural gas, data are collected on statistical forms from importing/exporting companies to the National Institute of Statistics and are sent to NAC for processing and completing the data obtained from customs declarations.

For intra-community trade there are estimations for:

- non-responses and responses received with delay from suppliers of statistical information;
- trade of economic units under assimilation threshold;
- statistical value for transactions of

realizate de către operatorii economici aflați sub pragul de valoare statistică

Datele lunare comunicate operativ sunt susceptibile de rectificări succesive din partea INS/ANV.

*economic units under statistical value threshold.*

*Monthly data currently communicated could be successively corrected by the NIS/NAC.*