

Domeniu: Populație

## Populația după domiciliu\* la 1 iulie 2024 a ajuns la 21 779 mii persoane

- La 1 iulie 2024<sup>p</sup> populația după domiciliu a fost de 21 779 mii persoane, cu 1,0% mai mică față de 1 iulie 2023.
- Populația urbană (55,6%) și cea de sex feminin (51,2%) sunt majoritare.
- Fenomenul de îmbătrânire demografică s-a accentuat, populația vârstnică de 65 ani și peste (4003 mii persoane) depășind cu 927 mii persoane populația tânără de 0-14 ani (3076 mii persoane).

La 1 iulie 2024, populația după domiciliu din mediul urban a fost de 12113 mii persoane, în scădere față de 1 iulie 2023 (0,4%). Populația după domiciliu din mediul rural a fost de 9666 mii persoane, în creștere față de 1 iulie 2023 (0,4%).

Populația feminină la 1 iulie 2024 a fost de 11155 mii persoane, în scădere cu peste 45 mii de persoane față de aceeași dată a anului precedent. Populația masculină la aceeași dată a fost de 10624 mii persoane, în scădere cu peste 49 mii de persoane față de aceeași dată a anului precedent.

Procesul de îmbătrânire demografică s-a accentuat comparativ cu 1 iulie 2023, prin creșterea cu 0,4 puncte procentuale a ponderii populației vârstnice (de 65 ani și peste) și prin scădere ușoară, cu 0,3 puncte procentuale, a ponderii persoanelor tinere (0-14 ani).

### Structura populației după domiciliu pe grupe mari de vârstă, la 1 iulie

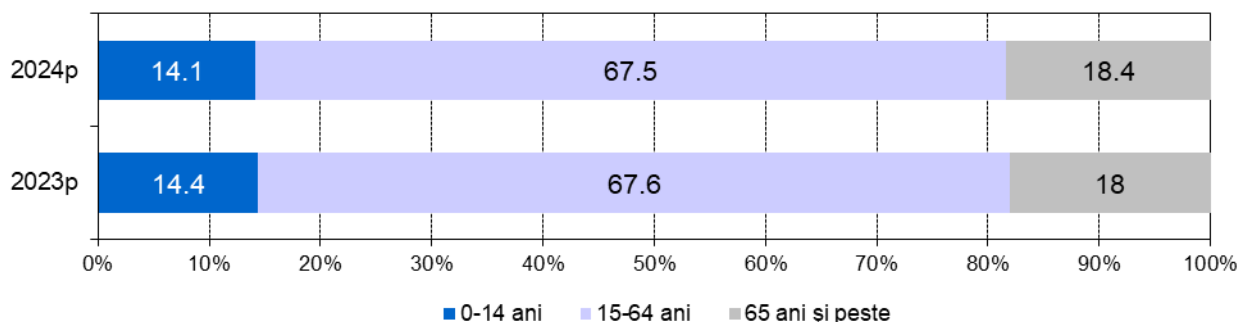

[Datele graficului \(xls\)](#)

\* Populația după domiciliu reprezintă numărul persoanelor cu cetățenie română și domiciliul pe teritoriul României, delimitat după criteriile administrativ-teritoriale. Altfel spus, populația după domiciliu reprezintă populația de jure care poate să includă și emigranții; a nu se confunda populația după domiciliu cu populația rezidentă! (vezi [Precizările Metodologice - punctul 1.2 pagina 3- atașate comunicatului pe homepage](#))

<sup>p</sup> Date provizorii; urmează a fi revizuite în în a doua jumătate a anului 2025 (vezi punctul 4 din [Precizările Metodologice atașate comunicatului pe homepage](#)).

Indicele de îmbătrânire demografică a crescut de la 124,9 (la 1 iulie 2023) la 130,2 persoane vârstnice la 100 persoane tinere (la 1 iulie 2024).

Vârsta medie a populației a fost de 42,7 ani, cu 0,3 ani mai mare decât la 1 iulie 2023. Vârsta mediană a fost de 43,5 ani, în creștere cu 0,5 ani față de 1 iulie 2023.

### Populația după domiciliu pe grupe de vârstă și sexe, la 1 iulie 2024

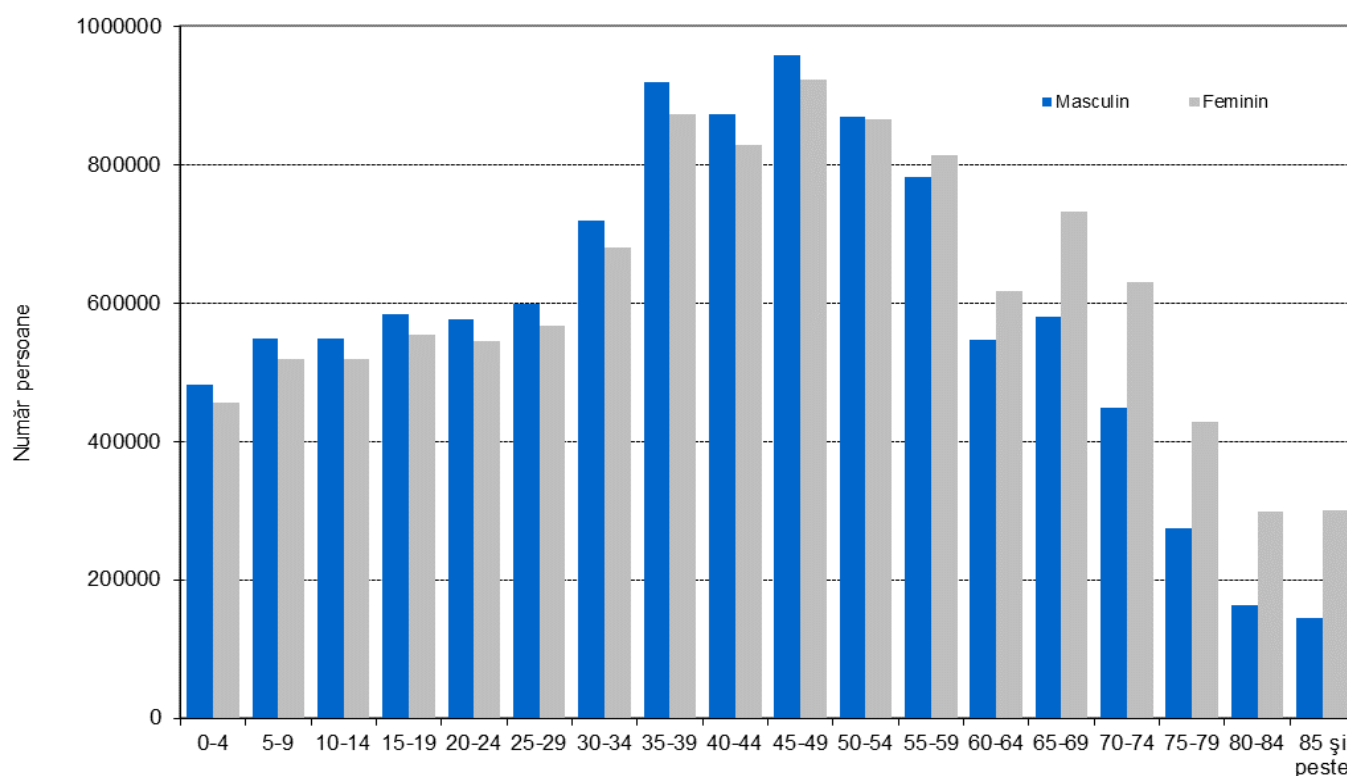

[Datele graficului \(xls\)](#)

La 1 iulie 2024, cea mai mare pondere în totalul populației o deținea grupa de vârstă 45-49 ani (8,6%). În rândul persoanelor de sex masculin, ponderea acestei grupe de vârstă a fost de 9,0%, iar la cele de sex feminin de 8,3%.

Ponderea grupei de 0-4 ani a fost de 4,3%, mai mică decât a grupelor de 5-9 ani și 10-14 ani (4,9%).

Datele privind populația după domiciliu la 1 iulie 2024 vor fi disponibile până la nivel de localitate (municipiu, oraș și comună), în baza de date online TEMPO și pot fi descărcate începând cu data de 15 noiembrie 2024.

#### Informații suplimentare:

Pentru interpretarea corectă a indicatorilor, vă rugăm să consultați [Precizările Metodologice atașate comunicatului pe homepage](#).

Următorul comunicat de presă referitor la populația după domiciliu la 1 ianuarie 2025 va apărea în luna aprilie 2025, conform calendarului comunicatelor de presă din anul 2025.

Arhiva comunicatelor de presă: <https://insse.ro/cms/ro/comunicate-de-presa-view>

**Diracția de Diseminare Date Statistice și Comunicare**

e-mail: [birou presa@insse.ro](mailto:birou presa@insse.ro) Tel: +4021 3181869