

Domeniul: Produsul intern brut – date provizorii (2)

IN ANUL 2018, PRODUSUL INTERN BRUT A CRESCUT, COMPARATIV CU ANUL 2017, CU 4,1%.

- Comparativ cu trimestrul III 2018, Produsul intern brut în trimestrul IV 2018 a fost, în termeni reali, mai mare cu 0,9%¹;
- Față de același trimestru din anul 2017, Produsul intern brut a înregistrat o creștere cu 4,1% pe seria brută și de 4,0% pe seria ajustată sezonier;
- Seria ajustată sezonier a Produsului intern brut trimestrial a fost recalculată ca urmare a revizuirii seriei brute a Produsului intern brut pentru perioada 1995-2006 și a estimărilor pentru trimestrul IV 2018, fiind înregistrate modificări față de varianta publicată în Comunicatul de presă nr. 54 din 7 martie 2019.

Evoluția Produsului intern brut trimestrial în perioada 2016 - 2018, calculată ca serie brută și serie ajustată sezonier, este prezentată în tabelul care urmează.

Tabel 1: Evoluția Produsului intern brut trimestrial

		Trim. I	Trim. II	Trim. III	Trim. IV	An
- în % față de perioada corespunzătoare din anul precedent -						
Serie brută	2016	104,3	106,0	104,3	104,8	104,8
	2017	105,7	106,1	108,8	106,8	107,0
	2018	104,0	104,1	104,2	104,1	104,1
Serie ajustată sezonier	2016	104,2	105,7	104,1	105,0	-
	2017	106,1	106,1	108,1	106,7	-
	2018	104,5	104,3	103,8	104,0	-
- în % față de trimestrul precedent -						
Serie ajustată sezonier	2016	101,3	101,5	100,1	102,1	-
	2017	102,4	101,5	101,9	100,8	-
	2018	100,3	101,3	101,4	100,9	-

Datele tabelului (xls) vor putea fi accesate prin fișierul .rar atașat comunicatului pe homepage.

¹ Date ajustate sezonier și în funcție de numărul de zile lucrătoare

Seria ajustată sezonier

Produsul Intern Brut - date ajustate sezonier - estimat pentru trimestrul IV 2018 a fost de 243862,1 milioane lei prețuri curente, în creștere – în termeni reali – cu 0,9% față de trimestrul III 2018 și cu 4,0% față de trimestrul IV 2017.

Estimările ajustate sezonier ale Produsului intern brut în variantele provizorii (1) și (2), precum și diferențele dintre cele două variante, sunt prezentate în tabelul următor.

Tabel 2: Produsul intern brut trimestrial, în anul 2018 - serie ajustată sezonier

		Trim. I	Trim. II	Trim. III	Trim. IV
Milioane lei prețuri curente	Provizoriu (1)	225566,7	231172,3	237760,9	241297,2
	Provizoriu (2)	225110,8	231416,1	238225,4	243862,1
	Diferențe	-455,9	243,8	464,5	2564,9
In % față de trimestrul precedent	Provizoriu (1)	100,2	101,4	101,7	100,7
	Provizoriu (2)	100,3	101,3	101,4	100,9
	Diferențe	0,1	-0,1	-0,3	0,2
In % față de perioada corespunzătoare din anul precedent	Provizoriu (1)	104,4	104,3	103,9	104,0
	Provizoriu (2)	104,5	104,3	103,8	104,0
	Diferențe	0,1	0,0	-0,1	0,0

Datele tabelului (xls) vor putea fi accesate prin fișierul .rar atașat comunicatului pe homepage.

Grafic 1: Evolutia PIB - serie ajustata sezonier

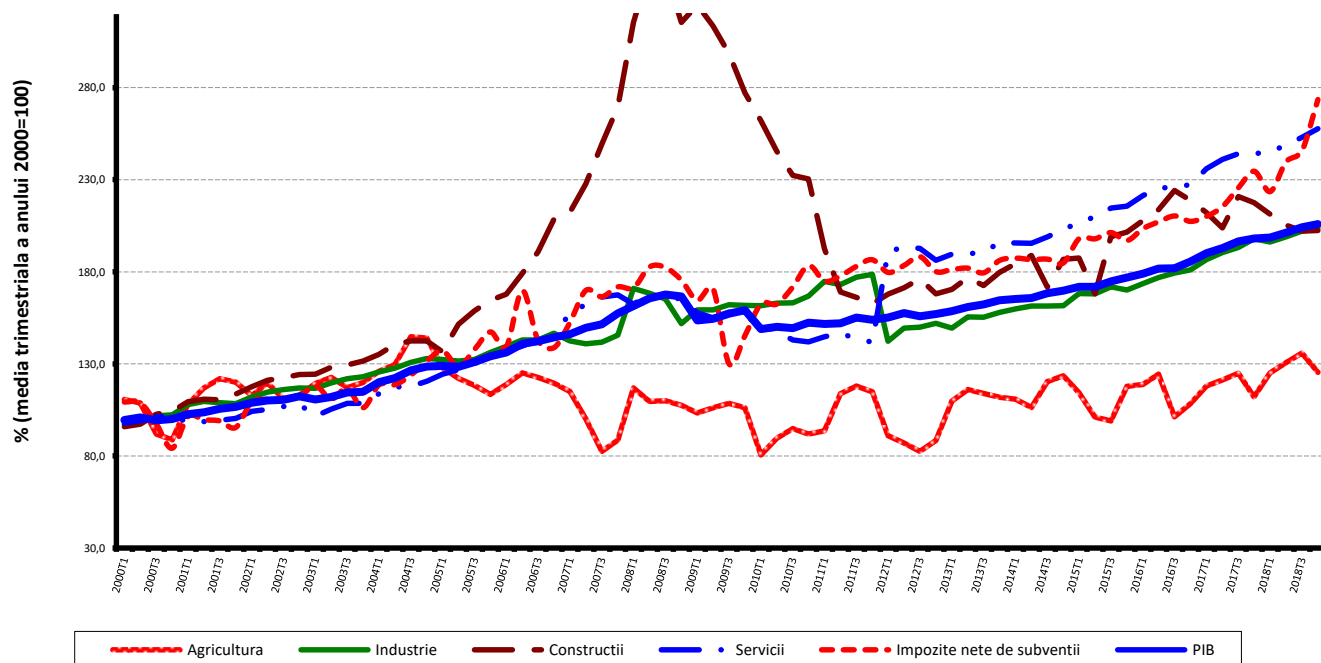

Datele graficului (xls) vor putea fi accesate prin fișierul .rar atașat comunicatului pe homepage.

Serie brută

Produsul intern brut estimat pentru anul 2018 a fost de 944220,2 milioane lei prețuri curente, în creștere – în termeni reali – cu 4,1% față de anul 2017.

Produsul Intern Brut estimat pentru trimestrul IV 2018 a fost de 285595,8 milioane lei prețuri curente, în creștere – în termeni reali – cu 4,1 față de trimestrul IV 2017.

Estimările seriei brute ale Produsului intern brut în variantele provizorii (1) și (2), precum și diferențele dintre cele două variante, sunt prezentate în tabelul următor.

Tabel 3: Produsul intern brut trimestrial, în anul 2018 - serie brută

		Trim. I	Trim. II	Trim. III	Trim. IV	An 2018
Milioane lei prețuri curente	<i>Provizoriu (1)</i>	179974,3	216652,0	263059,6	280791,6	940477,5
	<i>Provizoriu (2)</i>	179246,1	216632,1	262746,2	285595,8	944220,2
	<i>Diferențe</i>	-728,2	-19,9	-313,4	4804,2	3742,7
In % față de perioada corespunzătoare din anul precedent	<i>Provizoriu (1)</i>	104,0	104,1	104,2	104,1	104,1
	<i>Provizoriu (2)</i>	104,0	104,1	104,2	104,1	104,1
	<i>Diferențe</i>	0,0	0,0	0,0	0,0	0,0

[Datele tabelului \(xls\) vor putea fi accesate prin fișierul .rar atașat comunicatului pe homepage.](#)

În tabelele 6, 7 și 8 sunt prezentate datele referitoare la Produsul intern brut în prețuri curente, indicii de volum și indicii deflatori – serie brută și serie ajustată sezonier – pentru trimestrul IV și anul 2018.

Contribuția categoriilor de resurse și de utilizări la modificarea Produsului intern brut

Categorii de resurse

În anul 2018, dinamica PIB și a valorii adăugate brute nu s-a modificat în varianta provizorie (2), comparativ cu varianta provizorie (1), nefiind înregistrate diferențe importante pe ramuri de activitate.

Tabel 4: Contribuția categoriilor de resurse la formarea și creșterea Produsului intern brut, în anul 2018

	Contribuția la formarea PIB - %		Contribuția la creșterea PIB - %	
	Provizoriu (1)	Provizoriu (2)	Provizoriu (1)	Provizoriu (2)
Agricultură, silvicultură și pescuit	4,4	4,3	0,4	0,4
Industrie	23,7	23,6	1,0	1,0
Construcții	5,4	5,4	-0,3	-0,3
Comerț cu ridicata și cu amănuntul; repararea autovehiculelor și motocicletelor; transport și depozitare; hoteluri și restaurante	18,3	18,3	0,7	0,7
Informații și comunicații	5,2	5,2	0,4	0,4
Intermedieri financiare și asigurări	2,7	2,7	0,0	0,0
Tranzacții imobiliare	7,5	7,5	0,2	0,2
Activități profesionale, științifice și tehnice; activități de servicii administrative și activități de servicii suport	7,3	7,3	0,4	0,4
Administrație publică și apărare; asigurări sociale din sistemul public; învățământ; sănătate și asistență socială	12,9	13,1	0,2	0,2
Activități de spectacole, culturale și recreative; reparații de produse de uz casnic și alte servicii	3,1	3,0	0,1	0,1
Valoarea adăugată brută – total	90,5	90,4	3,1	3,1
Impozite nete pe produs	9,5	9,6	1,0	1,0
Produsul intern brut	100,0	100,0	4,1	4,1

Datele tabelului (xls) vor putea fi accesate prin fișierul .rar atașat comunicatului pe homepage.

Categorii de utilizări

Din punctul de vedere al utilizării PIB, modificări ale contribuției la creșterea PIB în anul 2018, între cele două estimări, a înregistrat Consumul final al administrațiilor publice, de la +0,6% la +0,3%, ca urmare a reducerii volumului său de la 103,8% la 101,8%.

Tabel 5: Contribuția categoriilor de utilizări la formarea și creșterea Produsului intern brut, în anul 2018

	Contribuția la formarea PIB - %		Contribuția la creșterea PIB - %	
	Provizoriu (1)	Provizoriu (2)	Provizoriu (1)	Provizoriu (2)
Consumul final efectiv total	79,3	79,1	3,9	3,6
Consum final individual efectiv al gospodăriilor populației	70,1	69,1	3,4	2,6
Cheltuiala pentru consumul final al gospodăriilor populației	61,9	61,7	3,3	3,3
Cheltuiala pentru consumul final al instituțiilor fără scop lucrativ în serviciul gospodăriilor populației	0,8	0,8	0,0	0,0
Cheltuiala pentru consumul final individual al administrațiilor publice	7,4	6,6	0,1	-0,7
Consumul final colectiv efectiv al administrațiilor publice	9,2	10,0	0,5	1,0
Formarea brută de capital fix	21,3	21,2	-0,7	-0,7
Variația stocurilor	2,7	2,9	2,7	2,9
Exportul net de bunuri și servicii	-3,3	-3,2	-1,8	-1,7
Exportul de bunuri și servicii	41,5	41,7	1,9	2,3
Importul de bunuri și servicii	44,8	44,9	3,7	4,0
Produsul intern brut	100,0	100,0	4,1	4,1

Datele tabelului (xls) vor putea fi accesate prin fișierul .rar atașat comunicatului pe homepage.

Revizuirii

Seria brută a Produsului intern brut s-a revizuit pentru perioada 1995-2006 pentru a asigura coerența cu conturile sectorului „Administrații publice” și cu Balanța de Plăți. Revizuirea a avut loc ca urmare a aplicării noii politici de revizuire a indicatorilor macroeconomici elaborată pentru a respecta cerințele impuse de Regulamentului 2304/2016 referitor la modalitățile, structura, periodicitatea și indicatorii de evaluare ai rapoartelor privind calitatea datelor transmise conform Regulamentului (UE) nr. 549/2013 al Parlamentului European și al Consiliului. Informații suplimentare privind noua politică de revizuire precum și calendarul revizuirilor se pot obține de pe site-ul Eurostat și pot fi consultate la adresa:

<http://www.insse.ro/cms/ro/content/produsul-intern-brut>

Seria ajustată sezonier a Produsului intern brut trimestrial a fost recalculată ca urmare a revizuirii seriei brute a Produsului intern brut pentru perioada 1995-2006 și a estimărilor pentru trimestrul IV 2018, fiind înregistrate modificări față de varianta publicată în Comunicatul de presă nr. 54 din 7 martie 2019, astfel:

- rezultatele trimestrului I 2018, comparativ cu trimestrul IV 2017, au fost revizuite de la 100,2% la 100,3% ;
- rezultatele trimestrului II 2018, comparativ cu trimestrul precedent, au fost revizuite de la 101,4% la 101,3% ;
- rezultatele trimestrului III 2018, comparativ cu trimestrul II 2018, au fost revizuite de la 101,7% la 101,4%;

- rezultatele trimestrului IV 2018, comparativ cu trimestrul III 2018, au fost revizuite de la 100,7% la 100,9%.

Seriile ajustate sezonier se recalculează trimestrial ca urmare a modificării modelelor adoptate, a numărului de regresori folosiți, a modificării seriilor brute și a numărului de observații disponibile.

Tabel 6: PRODUSUL INTERN BRUT PE CATEGORII DE RESURSE ȘI UTILIZĂRI, ÎN TRIMESTRUL IV 2018

	- serie brută -		
	Realizări – milioane lei prețuri curente -	Indici de volum – în % față de trimestrul IV 2017	Indici de preț – în % față de trimestrul IV 2017
Agricultură, silvicultură și pescuit	5136,7	106,8	71,9
Industrie	68522,2	103,4	103,5
Construcții	26395,4	93,5	110,6
Comerț cu ridicata și cu amănuntul; repararea autovehiculelor și motocicletelor; transport și depozitare; hoteluri și restaurante	52302,4	105,0	106,8
Informații și comunicații	14357,5	109,6	104,4
Intermedieri financiare și asigurări	8130,3	100,1	106,5
Tranzacții imobiliare	19787,6	105,0	102,4
Activități profesionale, științifice și tehnice; activități de servicii administrative și activități de servicii suport	22302,3	107,6	106,5
Administrație publică și apărare; asigurări sociale din sistemul public; învățământ; sănătate și asistență socială	33204,9	102,0	116,2
Activități de spectacole, culturale și recreative; reparații de produse de uz casnic și alte servicii	8269,1	103,1	105,9
Valoarea adăugată brută – total	258408,4	103,3	105,8
Impozite nete pe produs ¹⁾	27187,4	112,4	109,1
Produs Intern Brut	285595,8	104,1	106,1
Consum final efectiv	216977,9	104,6	104,6
Consum final individual efectiv al gospodăriilor populației ²⁾	190296,5	104,5	102,7
Cheltuiala pentru consumul final al gospodăriilor populației	167708,8	105,9	102,5
Cheltuiala pentru consumul final al instituțiilor fără scop lucrativ în serviciul gospodăriilor populației	3836,8	103,0	103,1
Cheltuiala pentru consumul final individual al administrațiilor publice	18750,9	94,0	104,2
Consum final colectiv efectiv al administrațiilor publice ³⁾	26681,4	104,6	120,6
Formarea brută de capital	81246,7	109,4	107,4
din care:			
Formarea brută de capital fix	61474,4	96,8	109,0
Exportul net de bunuri și servicii	-12628,8	-	-
Export de bunuri și servicii	101146,7	104,4	104,8
Import de bunuri și servicii	113775,5	109,0	103,0

1) Reprezintă diferența dintre impozitele pe produs datorate la bugetul de stat (TVA, accize, alte impozite) și subvențiile pe produs plătite de la bugetul de stat.

2) Cuprinde: cheltuielile gospodăriilor populației pentru cumpărarea de bunuri și servicii în scopul satisfacerii nevoilor membrilor lor, cheltuiala pentru consum individual al administrațiilor publice (învățământ, sănătate, securitate socială și acțiuni sociale, cultură, sport, activități recreative, colectarea de deșeuri menajere) și cheltuiala pentru consum individual al instituțiilor fără scop lucrativ în serviciul gospodăriilor populației (organizații religioase, sindicate, partide politice, uniuni, fundații, asociații culturale și sportive).

3) Cuprinde cheltuiala pentru consum colectiv al administrațiilor publice (servicii publice generale, apărare națională și securitatea teritoriului, menținerea ordinii și securității publice, activități legislative și de reglementare, cercetare și dezvoltare, etc.).

[Datele tabelului \(xls\) vor putea fi accesate prin fișierul .rar atașat comunicatului pe homepage.](#)

Tabel 7: PRODUSUL INTERN BRUT PE CATEGORII DE RESURSE ȘI UTILIZĂRI, ÎN TRIMESTRUL IV 2018

- serie ajustată sezonier și în funcție de numărul de zile lucrătoare-

	Realizări – milioane lei prețuri curente -	Indici de volum – în % față de trimestrul III 2018	Indici de preț – în % față de trimestrul III 2018
Agricultură, silvicultură și pescuit	7275,4	92,4	70,8
Industrie	57380,8	100,8	101,1
Construcții	12725,8	100,1	99,2
Comerț cu ridicata și cu amănuntul; repararea autovehiculelor și motocicletelor; transport și depozitare; hoteluri și restaurante	45331,3	101,5	102,9
Informații și comunicații	13114,4	103,7	100,7
Intermedieri financiare și asigurări	6849,7	101,6	104,1
Tranzacții imobiliare	18545,0	101,7	102,1
Activități profesionale, științifice și tehnice; activități de servicii administrative și activități de servicii suport	17889,1	101,4	101,4
Administrație publică și apărare; asigurări sociale din sistemul public; învățământ; sănătate și asistență socială	32940,9	100,2	104,3
Activități de spectacole, culturale și recreative; reparații de produse de uz casnic și alte servicii	7503,9	101,1	103,6
Valoarea adăugată brută – total	219556,3	100,7	100,6
Impozite nete pe produs ¹⁾	24689,0	111,3	98,7
Discrepanță statistică	-383,2	-	-
Produs Intern Brut	243862,1	100,9	101,4
Consum final efectiv	193202,4	101,3	99,1
Consum final individual efectiv al gospodăriilor populației ²⁾	168488,7	101,6	99,0
Cheltuiala pentru consumul final al gospodăriilor populației	150192,7	101,7	98,9
Cheltuiala pentru consumul final al instituțiilor fără scop lucrativ în serviciul gospodăriilor populației	1813,0	103,0	98,5
Cheltuiala pentru consumul final individual al administrațiilor publice	16483,0	99,1	102,2
Consum final colectiv efectiv al administrațiilor publice ³⁾	24713,7	96,8	102,4
Formarea brută de capital	61680,5	74,7	143,8
din care:			
Formarea brută de capital fix	51586,7	99,3	103,8
Exportul net de bunuri și servicii	-10271,7	-	-
Export de bunuri și servicii	100704,6	101,4	101,0
Import de bunuri și servicii	110976,3	102,9	101,5
Discrepanță statistică	-749,1	-	-

1) Reprezintă diferența dintre impozitele pe produs datorate la bugetul de stat (TVA, accize, alte impozite) și subvențiile pe produs plătite de la bugetul de stat.

2) Cuprinde: cheltuielile gospodăriilor populației pentru cumpărarea de bunuri și servicii în scopul satisfacerii nevoilor membrilor lor, cheltuiala pentru consum individual al administrațiilor publice (învățământ, sănătate, securitate socială și acțiuni sociale, cultură, sport, activități recreative, colectarea de deșeuri menajere) și cheltuiala pentru consum individual al instituțiilor fără scop lucrativ în serviciul gospodăriilor populației (organizații religioase, sindicate, partide politice, uniuni, fundații, asociații culturale și sportive).

3) Cuprinde cheltuiala pentru consum colectiv al administrațiilor publice (servicii publice generale, apărare națională și securitatea teritoriului, menținerea ordinii și securității publice, activități legislative și de reglementare, cercetare și dezvoltare, etc.).

[Datele tabelului \(xls\) vor putea fi accesate prin fișierul .rar atașat comunicatului pe homepage.](#)

Tabel 8: PRODUSUL INTERN BRUT PE CATEGORII DE RESURSE ȘI UTILIZĂRI, ÎN ANUL 2018

	- serie brută -		
	Realizări – milioane lei prețuri curente -	Indici de volum – în % față de anul 2017	Indici de preț – în % față de anul 2017
Agricultură, silvicultură și pescuit	41014,3	110,0	100,8
Industrie	222414,5	104,1	104,8
Construcții	51162,3	94,4	113,5
Comerț cu ridicata și cu amănuntul; repararea autovehiculelor și motocicletelor; transport și depozitare; hoteluri și restaurante	172373,5	103,9	105,5
Informații și comunicații	49389,9	107,2	103,4
Intermedieri financiare și asigurări	25828,5	100,8	108,0
Tranzacții imobiliare	70879,5	102,9	100,6
Activități profesionale, științifice și tehnice; activități de servicii administrative și activități de servicii suport	68465,5	105,7	105,3
Administrație publică și apărare; asigurări sociale din sistemul public; învățământ; sănătate și asistență socială	123525,6	101,6	115,7
Activități de spectacole, culturale și recreative; reparații de produse de uz casnic și alte servicii	28719,9	103,0	105,9
Valoarea adăugată brută – total	853773,5	103,5	106,4
Impozite nete pe produs ¹⁾	90446,7	110,2	101,1
Produs Intern Brut	944220,2	104,1	105,9
Consum final efectiv	746404,0	104,5	105,8
Consum final individual efectiv al gospodăriilor populației ²⁾	651998,8	103,7	104,4
Cheltuiala pentru consumul final al gospodăriilor populației	582454,8	105,3	103,7
Cheltuiala pentru consumul final al instituțiilor fără scop lucrativ în serviciul gospodăriilor populației	7132,4	102,6	103,1
Cheltuiala pentru consumul final individual al administrațiilor publice	62411,6	89,9	111,1
Consum final colectiv efectiv al administrațiilor publice ³⁾	94405,2	112,0	117,2
Formarea brută de capital	228136,9	109,6	104,0
din care:			
Formarea brută de capital fix	200350,7	96,8	107,8
Exportul net de bunuri și servicii	-30320,7	-	-
Export de bunuri și servicii	393190,9	105,4	104,8
Import de bunuri și servicii	423511,6	109,1	103,8

1) Reprezintă diferența dintre impozitele pe produs datorate la bugetul de stat (TVA, accize, alte impozite) și subvențiile pe produs plătite de la bugetul de stat.

2) Cuprinde: cheltuielile gospodăriilor populației pentru cumpărarea de bunuri și servicii în scopul satisfacerii nevoilor membrilor lor, cheltuiala pentru consum individual al administrațiilor publice (învățământ, sănătate, securitate socială și acțiuni sociale, cultură, sport, activități recreative, colectarea de deșeurii menajere) și cheltuiala pentru consum individual al instituțiilor fără scop lucrativ în serviciul gospodăriilor populației (organizații religioase, sindicate, partide politice, uniuni, fundații, asociații culturale și sportive).

3) Cuprinde cheltuiala pentru consum colectiv al administrațiilor publice (servicii publice generale, apărare națională și securitatea teritoriului, menținerea ordinii și securității publice, activități legislative și de reglementare, cercetare și dezvoltare, etc.).

[Datele tabelului \(xls\) vor putea fi accesate prin fișierul .rar atașat comunicatului pe homepage.](#)

Informații suplimentare:

Pentru interpretarea corectă a indicatorilor, vă rugăm să consultați **Precizările metodologice**.

Seria brută de date și cea ajustată sezonier ale Produsului intern brut trimestrial pentru perioada T1 1995 – T4 2018 pot fi accesate la adresa:

<http://www.insse.ro/cms/ro/content/produsul-intern-brut>

Produsul intern brut pentru trimestrul I 2019, date „semnal”, va fi publicat prin comunicat de presă, conform calendarului de pe site-ul INS, în data de 15 mai 2019.

Date comparative cu celelalte State Membre ale Uniunii Europene se pot obține de pe site-ul Eurostat și pot fi consultate la adresa:

<http://ec.europa.eu/eurostat/data/database>

Direcția de comunicare

e-mail: biroupresa@insse.ro

Tel: + 4021 3181869