

Domeniul: Produsul intern brut - date provizorii (1)

COMPARATIV CU TRIMESTRUL I 2017, PRODUSUL INTERN BRUT ÎN TRIMESTRUL II 2017 A FOST, ÎN TERMENI REALI, MAI MARE CU 1,6%¹.

- Față de același trimestru din anul 2016, Produsul intern brut a înregistrat o creștere cu 5,9% pe seria brută și cu 5,7% pe seria ajustată sezonier;
- În semestrul I 2017, Produsul intern brut a crescut, comparativ cu semestrul I 2016, cu 5,8%, pe seria brută și cu 5,7% pe seria ajustată sezonier.
- Seria ajustată sezonier a Produsului intern brut trimestrial a fost recalculată ca urmare a revizuirii estimărilor pentru trimestrul II 2017, nefiind, însă, înregistrate diferențe față de varianta publicată în Comunicatul de presă nr. 208 din 16 august 2017.

Evoluția Produsului intern brut trimestrial în perioada 2015 - 2017, calculată ca serie brută și serie ajustată sezonier, este prezentată în tabelul care urmează.

Tabel 1: Evoluția Produsului intern brut trimestrial

| | | Trim. I | Trim. II | Trim. III | Trim. IV | An |
|---|------|---------|----------|-----------|----------|-------|
| - în % față de perioada corespunzătoare din anul precedent - | | | | | | |
| Serie brută | 2015 | 104.4 | 103.5 | 103.8 | 104.0 | 103.9 |
| | 2016 | 104.3 | 106.0 | 104.3 | 104.8 | 104.8 |
| | 2017 | 105.7 | 105.9 | - | - | - |
| Serie ajustată sezonier | 2015 | 104.0 | 103.7 | 104.0 | 104.2 | - |
| | 2016 | 104.0 | 105.7 | 104.4 | 105.0 | - |
| | 2017 | 105.7 | 105.7 | - | - | - |
| - în % față de trimestrul precedent - | | | | | | |
| Serie ajustată sezonier | 2015 | 101.3 | 100.0 | 101.9 | 101.0 | - |
| | 2016 | 101.1 | 101.6 | 100.7 | 101.6 | - |
| | 2017 | 101.8 | 101.6 | - | - | - |

[Datele tabelului in format Excel.](#)

¹ Date ajustate sezonier și în funcție de numărul de zile lucrătoare

Seria ajustată sezonier

Produsul Intern Brut - date ajustate sezonier - estimat pentru trimestrul II 2017 a fost de 207636,2 milioane lei prețuri curente, în creștere – în termeni reali – cu 1,6% față de trimestrul I 2017 și cu 5,7% față de trimestrul II 2016.

Tabel 2: Produsul intern brut, în semestrul I 2017 - serie ajustă sezonier

| | Trim. I | Trim. II | Sem. I |
|--|----------|----------|----------|
| Milioane lei, prețuri curente | 203664.0 | 207636.2 | 411300.2 |
| În % față de trimestrul precedent | 101.8 | 101.6 | - |
| În % față de perioada corespunzătoare din anul precedent | 105.7 | 105.7 | 105.7 |

[Datele tabelului în format Excel.](#)

Produsul intern brut estimat pentru semestrul I 2017 a fost de 411300,2 milioane lei prețuri curente, în creștere – în termeni reali – cu 5,7% față de semestrul I 2016.

Grafic 1: Evolutia PIB - serie ajustata sezonier

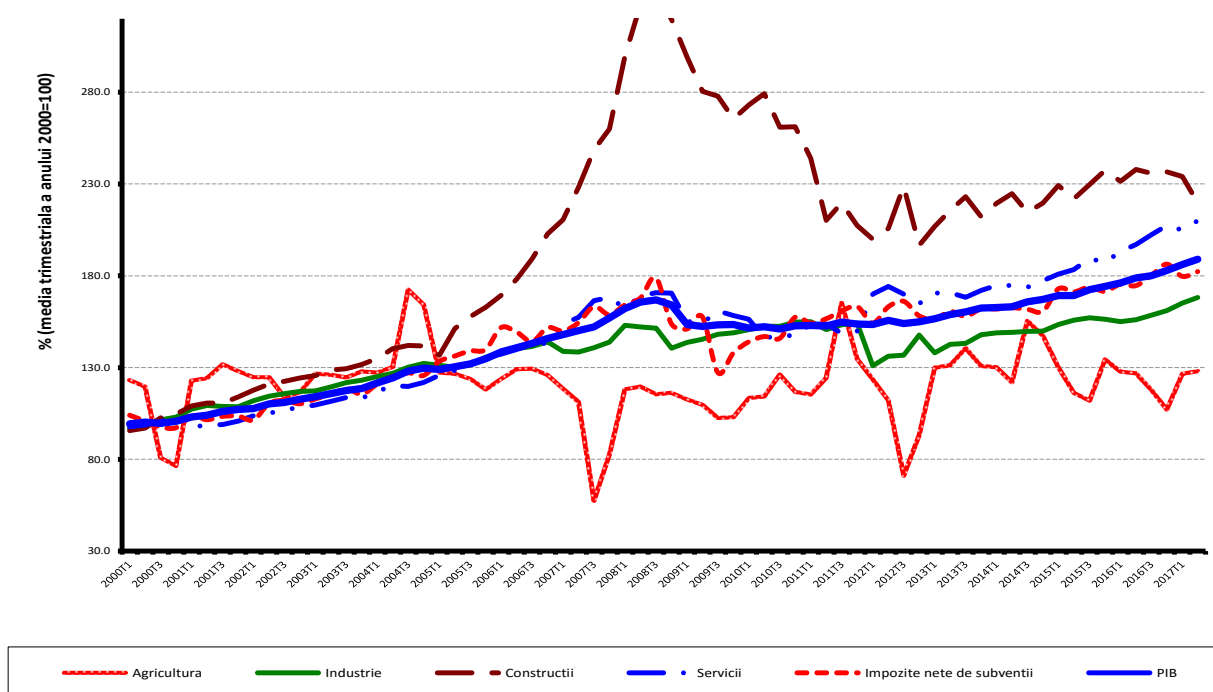

[Datele graficului în format Excel.](#)

Serie brută

Produsul Intern Brut – serie brută - estimat pentru trimestrul II 2017 a fost de 196641,7 milioane lei prețuri curente, în creștere – în termeni reali – cu 5,9% față de trimestrul II 2016.

Tabel 3: Produsul intern brut, în semestrul I 2017 - serie brută

| | Trim. I | Trim. II | Sem. I |
|--|----------|----------|----------|
| Milioane lei, prețuri curente | 164214.8 | 196641.7 | 360856.5 |
| În % față de perioada corespunzătoare din anul precedent | 105.7 | 105.9 | 105.8 |

[Datele tabelului in format Excel.](#)

Produsul Intern Brut estimat pentru semestrul I 2017 a fost de 360856,5 milioane lei prețuri curente, în creștere – în termeni reali – cu 5,8% față de semestrul I 2016.

În tabelele 6, 7 și 8 sunt prezentate datele referitoare la Produsul Intern Brut în prețuri curente, indicii de volum și indicii deflatori – serie brută și serie ajustată sezonier – pentru trimestrul II și semestrul I 2017.

Contribuția categoriilor de resurse și de utilizări la modificarea Produsului Intern Brut

Categorii de resurse

La creșterea PIB, în semestrul I 2017 față de semestrul I 2016, au contribuit toate ramurile economiei, cu excepția construcțiilor, contribuții pozitive mai importante având următoarele ramuri:

- Industria (+1,7%), cu o pondere de 23,3% la formarea PIB și al cărei volum de activitate s-a majorat cu 7,3%;
- Comerțul cu ridicata și cu amănuntul; repararea autovehiculelor și motocicletelor; transport și depozitare; hoteluri și restaurante (+1,5%), cu o pondere de 19,5% la formarea PIB și al căror volum de activitate s-a majorat cu 8,1%;
- Informațiile și comunicațiile (+0,8%), cu o pondere mai redusă la formarea PIB (6,0%) dar care au înregistrat o creștere semnificativă a volumului de activitate (12,7%);
- Activitățile profesionale, științifice și tehnice; activități de servicii administrative și activități de servicii suport (+0,7%), cu o pondere de 6,7% la formarea PIB și al căror volum de activitate s-a majorat cu 10,6%.

Tabel 4: Contribuția categoriilor de resurse la formarea și creșterea Produsului intern brut, în trimestrul II și semestrul I 2017

| | Contribuția la formarea PIB - % | | Contribuția la creșterea PIB - % | |
|---|---------------------------------|--------------|----------------------------------|------------|
| | Trim. II | Sem. I | Trim. II | Sem. I |
| Agricultură, silvicultură și pescuit | 2.3 | 2.0 | 0.1 | 0.0 |
| Industrie | 23.9 | 23.3 | 1.8 | 1.7 |
| Construcții | 3.7 | 3.5 | -0.3 | -0.2 |
| Comerț cu ridicata și cu amănuntul; repararea autovehiculelor și motocicletelor; transport și depozitare; hoteluri și restaurante | 20.0 | 19.5 | 1.6 | 1.5 |
| Informații și comunicații | 5.9 | 6.0 | 0.6 | 0.8 |
| Intermedieri financiare și asigurări | 3.7 | 4.1 | 0.0 | 0.0 |
| Tranzacții imobiliare | 8.1 | 8.5 | 0.3 | 0.3 |
| Activități profesionale, științifice și tehnice; activități de servicii administrative și activități de servicii suport | 7.2 | 6.7 | 0.8 | 0.7 |
| Administrație publică și apărare; asigurări sociale din sistemul public; învățământ; sănătate și asistență socială | 11.6 | 12.6 | 0.3 | 0.3 |
| Activități de spectacole, culturale și recreative; reparații de produse de uz casnic și alte servicii | 3.6 | 3.6 | 0.2 | 0.2 |
| Valoarea adăugată brută – total | 90.0 | 89.8 | 5.4 | 5.3 |
| Impozite nete pe produs | 10.0 | 10.2 | 0.5 | 0.5 |
| Produsul intern brut | 100.0 | 100.0 | 5.9 | 5.8 |

[Datele tabelului in format Excel.](#)

Categorii de utilizări

Din punctul de vedere al utilizării PIB, creșterea s-a datorat, în principal cheltuielii pentru consumul final al gospodăriilor populației, al cărei volum s-a majorat cu 7,7% contribuind cu 5,0% la creșterea PIB.

O contribuție negativă la creșterea PIB a avut-o exportul net (-0,7%), consecință a creșterii cu 8,7% a exporturilor de bunuri și servicii corelată cu o creștere mai mare a volumului importurilor de bunuri și servicii, de 10,0%.

Tabel 5: Contribuția categoriilor de utilizări la formarea și creșterea Produsului intern brut, în trimestrul II și semestrul I 2017

| | Contribuția la formarea PIB - % | | Contribuția la creșterea PIB - % | |
|--|---------------------------------|--------------|----------------------------------|-------------|
| | Trim. II | Sem. I | Trim. II | Sem. I |
| Consumul final efectiv total | 79.2 | 79.8 | 5.4 | 5.5 |
| Consum final individual efectiv al gospodăriilor populației | 71.1 | 71.1 | 5.2 | 5.3 |
| Cheltuiala pentru consumul final al gospodăriilor populației | 63.7 | 63.4 | 5.1 | 5.0 |
| Cheltuiala pentru consumul final al instituțiilor fără scop lucrativ în serviciul gospodăriilor populației | 0.5 | 0.5 | 0.0 | 0.0 |
| Cheltuiala pentru consumul final individual al administrațiilor publice | 6.9 | 7.2 | 0.1 | 0.3 |
| Consumul final colectiv efectiv al administrațiilor publice | 8.1 | 8.7 | 0.2 | 0.2 |
| Formarea brută de capital fix | 23.0 | 19.9 | 0.6 | 0.2 |
| Variația stocurilor | 0.6 | 2.2 | 1.3 | 0.8 |
| Exportul net de bunuri și servicii | -2.8 | -1.9 | -1.4 | -0.7 |
| Exportul de bunuri și servicii | 43.5 | 47.2 | 2.9 | 4.1 |
| Importul de bunuri și servicii | 46.3 | 49.1 | 4.3 | 4.8 |
| Produsul intern brut | 100.0 | 100.0 | 5.9 | 5.8 |

[Datele tabelului in format Excel.](#)

Revizuirii

Seria ajustată sezonier a Produsului intern brut trimestrial nu s-a modificat, revizuirea estimărilor pentru trimestrul II 2017 față de varianta „semnal” publicată în Comunicatul de presă nr. 208 din 16 august 2017 fiind ne semnificativă.

Seriile ajustate sezonier se recalculează trimestrial ca urmare a modificării modelelor adoptate, a numărului de regresori folosiți, a modificării seriilor brute și a numărului de observații disponibile.

Tabel 6: PRODUSUL INTERN BRUT PE CATEGORII DE RESURSE ȘI UTILIZĂRI, ÎN TRIMESTRUL II 2017

| | - serie brută - | | |
|---|--|---|--|
| | Realizări – milioane lei prețuri curente - | Indici de volum – în % față de trimestrul II 2016 | Indici de preț – în % față de trimestrul II 2016 |
| Agricultură, silvicultură și pescuit | 4522.0 | 103.2 | 103.0 |
| Industrie | 46925.6 | 107.7 | 102.7 |
| Construcții | 7271.6 | 91.3 | 117.1 |
| Comerț cu ridicata și cu amănuntul; repararea autovehiculelor și motocicletelor; transport și depozitare; hoteluri și restaurante | 39304.7 | 108.7 | 106.4 |
| Informații și comunicații | 11503.7 | 110.5 | 96.0 |
| Intermedieri financiare și asigurări | 7319.1 | 99.7 | 101.0 |
| Tranzacții imobiliare | 16002.0 | 103.4 | 100.5 |
| Activități profesionale, științifice și tehnice; activități de servicii administrative și activități de servicii suport | 14210.3 | 111.4 | 100.1 |
| Administrație publică și apărare; asigurări sociale din sistemul public; învățământ; sănătate și asistență socială | 22734.0 | 102.5 | 115.9 |
| Activități de spectacole, culturale și recreative; reparații de produse de uz casnic și alte servicii | 7140.4 | 105.0 | 111.4 |
| Valoarea adăugată brută – total | 176933.4 | 106.1 | 105.0 |
| Impozite nete pe produs ¹⁾ | 19708.3 | 104.6 | 95.2 |
| Produs Intern Brut | 196641.7 | 105.9 | 103.9 |
| Consum final efectiv | 155741.2 | 106.9 | 103.1 |
| Consum final individual efectiv al gospodăriilor populației ²⁾ | 139803.9 | 107.4 | 102.2 |
| Cheltuiala pentru consumul final al gospodăriilor populației | 125238.5 | 108.0 | 101.3 |
| Cheltuiala pentru consumul final al instituțiilor fără scop lucrativ în serviciul gospodăriilor populației | 1072.3 | 101.0 | 100.2 |
| Cheltuiala pentru consumul final individual al administrațiilor publice | 13493.1 | 101.9 | 111.8 |
| Consum final colectiv efectiv al administrațiilor publice ³⁾ | 15937.3 | 101.9 | 111.8 |
| Formarea brută de capital | 46418.5 | 108.6 | 110.2 |
| din care: | | | |
| Formarea brută de capital fix | 45257.5 | 102.4 | 103.8 |
| Exportul net de bunuri și servicii | -5518.0 | - | - |
| Export de bunuri și servicii | 85518.5 | 106.6 | 102.3 |
| Import de bunuri și servicii | 91036.5 | 109.5 | 104.0 |

1) Reprezintă diferența dintre impozitele pe produs datorate la bugetul de stat (TVA, accize, alte impozite) și subvențiile pe produs plătite de la bugetul de stat.

2) Cuprinde: cheltuielile gospodăriilor populației pentru cumpărarea de bunuri și servicii în scopul satisfacerii nevoilor membrilor lor, cheltuiala pentru consum individual al administrațiilor publice (învățământ, sănătate, securitate socială și acțiuni sociale, cultură, sport, activități recreative, colectarea de deșeuri menajere) și cheltuiala pentru consum individual al instituțiilor fără scop lucrativ în serviciul gospodăriilor populației (organizații religioase, sindicate, partide politice, uniuni, fundații, asociații culturale și sportive).

3) Cuprinde cheltuiala pentru consum colectiv al administrațiilor publice (servicii publice generale, apărare națională și securitatea teritoriului, menținerea ordinii și securității publice, activități legislative și de reglementare, cercetare și dezvoltare, etc.).

[Datele tabelului in format Excel.](#)

Tabel 7: PRODUSUL INTERN BRUT PE CATEGORII DE RESURSE ȘI UTILIZĂRI, ÎN TRIMESTRUL II 2017

- serie ajustată sezonier și în funcție de numărul de zile lucrătoare-

| | Realizări – milioane lei prețuri curente - | Indici de volum – în % față de trimestrul I 2017 | Indici de preț – în % față de trimestrul I 2017 |
|--|--|--|---|
| Agricultură, silvicultură și pescuit | 7887.4 | 101.1 | 99.5 |
| Industrie | 48054.0 | 101.8 | 98.5 |
| Construcții | 11618.0 | 93.8 | 107.3 |
| Comerț cu ridicata și cu amănuntul; repararea autovehiculelor și motocicletelor; transport și depozitare; hoteluri și restaurante | 38697.8 | 103.7 | 100.3 |
| Informații și comunicații | 11222.1 | 101.3 | 100.2 |
| Intermedieri financiare și asigurări | 7280.6 | 99.7 | 97.9 |
| Tranzacții imobiliare | 16095.3 | 100.9 | 101.1 |
| Activități profesionale, științifice și tehnice; activități de servicii administrative și activități de servicii suport | 15453.3 | 105.1 | 99.7 |
| Administrație publică și apărare; asigurări sociale din sistemul public; învățământ; sănătate și asistență socială | 22989.8 | 99.3 | 102.2 |
| Activități de spectacole, culturale și recreative; reparații de produse de uz casnic și alte servicii | 7121.4 | 100.3 | 106.3 |
| Valoarea adăugată brută – total | 186419.7 | 101.6 | 100.3 |
| Impozite nete pe produs ¹⁾ | 19576.3 | 101.4 | 96.0 |
| Discrepanță statistică | 1640.2 | - | - |
| Produs Intern Brut | 207636.2 | 101.6 | 100.4 |
| Consum final efectiv | 157556.8 | 102.6 | 100.0 |
| Consum final individual efectiv al gospodăriilor populației ²⁾ | 141550.1 | 102.6 | 100.1 |
| Cheltuiala pentru consumul final al gospodăriilor populației | 126102.4 | 102.7 | 100.5 |
| Cheltuiala pentru consumul final al instituțiilor fără scop lucrativ în serviciul gospodăriilor populației | 1923.1 | 100.8 | 100.3 |
| Cheltuiala pentru consumul final individual al administrațiilor publice | 13524.6 | 100.9 | 97.0 |
| Consum final colectiv efectiv al administrațiilor publice ³⁾ | 16006.7 | 101.0 | 100.1 |
| Formarea brută de capital | 53908.8 | 167.8 | 62.9 |
| din care: | | | |
| Formarea brută de capital fix | 47275.5 | 104.6 | 102.4 |
| Exportul net de bunuri și servicii | -5448.7 | - | - |
| Export de bunuri și servicii | 85673.2 | 100.6 | 99.7 |
| Import de bunuri și servicii | 91121.9 | 102.1 | 100.7 |
| Discrepanță statistică | 1619.3 | - | - |

1) Reprezintă diferența dintre impozitele pe produs datorate la bugetul de stat (TVA, accize, alte impozite) și subvențiile pe produs plătite de la bugetul de stat.

2) Cuprinde: cheltuielile gospodăriilor populației pentru cumpărarea de bunuri și servicii în scopul satisfacerii nevoilor membrilor lor, cheltuiala pentru consum individual al administrațiilor publice (învățământ, sănătate, securitate socială și acțiuni sociale, cultură, sport, activități recreative, colectarea de deșeuri menajere) și cheltuiala pentru consum individual al instituțiilor fără scop lucrativ în serviciul gospodăriilor populației (organizații religioase, sindicate, partide politice, uniuni, fundații, asociații culturale și sportive).

3) Cuprinde cheltuiala pentru consum colectiv al administrațiilor publice (servicii publice generale, apărare națională și securitatea teritoriului, menținerea ordinii și securității publice, activități legislative și de reglementare, cercetare și dezvoltare, etc.).

[Datele tabelului in format Excel.](#)

Tabel 8: PRODUSUL INTERN BRUT PE CATEGORII DE RESURSE ȘI UTILIZĂRI, ÎN SEMESTRUL I 2017

| | - serie brută - | | |
|---|--|---|--|
| | Realizări – milioane lei prețuri curente - | Indici de volum – în % față de semestrul I 2016 | Indici de preț – în % față de semestrul I 2016 |
| Agricultură, silvicultură și pescuit | 7300.4 | 102.3 | 104.1 |
| Industrie | 83927.9 | 107.3 | 104.2 |
| Construcții | 12612.0 | 95.3 | 116.6 |
| Comerț cu ridicata și cu amănuntul; repararea autovehiculelor și motocicletelor; transport și depozitare; hoteluri și restaurante | 70570.2 | 108.1 | 106.1 |
| Informații și comunicații | 21593.0 | 112.7 | 97.4 |
| Intermedieri financiare și asigurări | 14682.9 | 99.5 | 104.8 |
| Tranzacții imobiliare | 30521.2 | 103.1 | 100.0 |
| Activități profesionale, științifice și tehnice; activități de servicii administrative și activități de servicii suport | 24123.5 | 110.6 | 99.9 |
| Administrație publică și apărare; asigurări sociale din sistemul public; învățământ; sănătate și asistență socială | 45405.2 | 102.7 | 117.3 |
| Activități de spectacole, culturale și recreative; reparații de produse de uz casnic și alte servicii | 13086.8 | 105.3 | 110.9 |
| Valoarea adăugată brută – total | 323823.1 | 106.0 | 105.7 |
| Impozite nete pe produs ¹⁾ | 37033.4 | 104.2 | 97.9 |
| Produs Intern Brut | 360856.5 | 105.8 | 104.9 |
| Consum final efectiv | 287906.3 | 106.8 | 103.4 |
| Consum final individual efectiv al gospodăriilor populației ²⁾ | 256539.1 | 107.4 | 102.2 |
| Cheltuiala pentru consumul final al gospodăriilor populației | 228907.3 | 107.7 | 101.2 |
| Cheltuiala pentru consumul final al instituțiilor fără scop lucrativ în serviciul gospodăriilor populației | 1879.2 | 101.0 | 100.1 |
| Cheltuiala pentru consumul final individual al administrațiilor publice | 25752.6 | 104.5 | 113.3 |
| Consum final colectiv efectiv al administrațiilor publice ³⁾ | 31367.2 | 102.0 | 113.4 |
| Formarea brută de capital | 79733.4 | 105.1 | 114.9 |
| din care: | | | |
| Formarea brută de capital fix | 71687.3 | 101.1 | 104.1 |
| Exportul net de bunuri și servicii | -6783.2 | - | - |
| Export de bunuri și servicii | 170374.6 | 108.7 | 102.2 |
| Import de bunuri și servicii | 177157.8 | 110.0 | 103.9 |

1) Reprezintă diferența dintre impozitele pe produs datorate la bugetul de stat (TVA, accize, alte impozite) și subvențiile pe produs plătite de la bugetul de stat.

2) Cuprinde: cheltuielile gospodăriilor populației pentru cumpărarea de bunuri și servicii în scopul satisfacerii nevoilor membrilor lor, cheltuiala pentru consum individual al administrațiilor publice (învățământ, sănătate, securitate socială și acțiuni sociale, cultură, sport, activități recreative, colectarea de deșeuri menajere) și cheltuiala pentru consum individual al instituțiilor fără scop lucrativ în serviciul gospodăriilor populației (organizații religioase, sindicate, partide politice, uniuni, fundații, asociații culturale și sportive).

3) Cuprinde cheltuiala pentru consum colectiv al administrațiilor publice (servicii publice generale, apărare națională și securitatea teritoriului, menținerea ordinii și securității publice, activități legislative și de reglementare, cercetare și dezvoltare, etc.).

[Datele tabelului in format Excel.](#)

Informații suplimentare:

Pentru interpretarea corectă a indicatorilor, vă rugăm să consultați **Precizările metodologice**.

Seria brută de date și cea ajustată sezonier ale Produsului intern brut trimestrial pentru perioada T1 1995 – T2 2017 pot fi accesate la adresa:

<http://www.insse.ro/cms/ro/content/produsul-intern-brut>

Produsul intern brut pentru trimestrul II 2017, date provizorii (2), va fi publicat prin comunicat de presă, conform calendarului de pe site-ul INS, în data de 10 octombrie 2017.

Date comparative cu celelalte State Membre ale Uniunii Europene se pot obține din Comunicatul de presă al Eurostat care va fi publicat pe data de 5 septembrie 2017 și care poate fi consultat la adresa:

<http://epp.eurostat.ec.europa.eu/portal/page/portal/eurostat/home/>

Direcția de comunicare

e-mail: biroupresa@insse.ro

Tel: + 4021 3181869