

Domeniul: Industrie

Laptele de vacă colectat de unitățile procesatoare și producția de produse lactate în luna noiembrie 2021

- În luna noiembrie 2021 cantitatea de lapte de vacă colectată de la exploatațiile agricole și centrele de colectare de către unitățile procesatoare a scăzut cu 8,9% față de luna octombrie 2021 și cu 3,9% față de luna noiembrie 2020.
- Cantitatea de lapte de vacă colectată de la exploatațiile agricole și centrele de colectare de către unitățile procesatoare a scăzut în perioada 1.I-30.XI.2021 față de perioada 1.I-30.XI.2020 cu 0,5%.

Cantitatea de lapte de vacă colectată de unitățile procesatoare și produsele lactate obținute

	U.M.	Noiembrie 2020	Octombrie 2021 ^{r)}	Noiembrie 2021	1.I – 30.XI. 2020 ^{**)}	1.I – 30.XI. 2021 ^{**)}
Lapte de vacă colectat de unitățile procesatoare	tone	83537	88129	80271	1049018	1043371
Conținutul mediu de grăsime	%	3,89	3,88	3,89	3,80	3,80
Conținutul mediu de proteine	%	3,32	3,30	3,30	3,27	3,27
Lapte brut importat	tone	12278	13846	14180	122084	128749
Produse lactate obținute						
Lapte de consum	tone	29939	34204	31817	325565	349853
Smântână de consum	tone	5714	5439	5335	61769	61559
Lapte acidulat ^{*)}	tone	17344	17927	17768	208280	203786
Unt	tone	1086	908	971	10632	10127
Brânzeturi - total -	tone	6846	7568	7391	90466	91261
din care: din lapte de vacă	tone	6447	7346	7211	78929	84636

Date provizorii;

^{r)} Date rectificate față de cele publicate anterior

^{*)} Include iaurt, iaurt de băut, lapte bătut și alte produse lactate similare.

^{**)} Datele aferente perioadelor cumulate pot diferi de cele rezultate din însumarea lunilor din cauza revizuirii datelor lunare și a rotunjirilor.

[Datele tabelului în format xls](#)

Noiembrie 2021 comparativ cu octombrie 2021

În luna noiembrie 2021, comparativ cu luna precedentă, cantitatea de lapte de vacă colectată de unitățile procesatoare a scăzut cu 7858 tone (-8,9%).

Producția a scăzut la următoarele produse lactate: lapte de consum cu 2387 tone (-7,0%), brânzeturi cu 177 tone (-2,3%), smântână de consum cu 104 tone (-1,9%) și lapte acidulat (iaurt, iaurt de băut, lapte bătut și alte produse lactate similare) cu 159 tone (-0,9%).

Producția a crescut în luna noiembrie 2021 comparativ cu luna octombrie 2021 la unt cu 63 tone (+6,9%).

Cantitatea de lapte brut importată de către unitățile procesatoare a crescut în luna noiembrie 2021 față de luna precedentă cu 334 tone (+2,4%).

Noiembrie 2021 comparativ cu noiembrie 2020

Față de luna corespunzătoare din anul precedent, în luna noiembrie 2021 cantitatea de lapte de vacă colectată de unitățile procesatoare a scăzut cu 3266 tone (-3,9%).

În luna noiembrie 2021, față de luna noiembrie 2020, producția a scăzut la unt cu 115 tone (-10,6%) și smântână de consum cu 379 tone (-6,6%).

Producția a crescut la următoarele produse lactate: brânzeturi cu 545 tone (+8,0%), lapte de consum cu 1878 tone (+6,3%) și lapte acidulat (iaurt, iaurt de băut, lapte bătut și alte produse lactate similare) cu 424 tone (+2,4%).

Cantitatea de lapte brut importată de către unitățile procesatoare a crescut în luna noiembrie 2021 cu 1902 tone (+15,5%) față de luna corespunzătoare din anul precedent.

Perioada 1.I – 30.XI.2021 comparativ cu perioada 1.I – 30.XI.2020

În perioada 1.I–30.XI.2021, comparativ cu perioada 1.I–30.XI.2020, cantitatea de lapte de vacă colectată de unitățile procesatoare a scăzut cu 5647 tone (-0,5%).

Producția a scăzut la unt cu 505 tone (-4,7%), la lapte acidulat (iaurt, iaurt de băut, lapte bătut și alte produse lactate similare) cu 4494 tone (-2,2%) și la smântână de consum cu 210 tone (-0,3%).

Creșteri ale producției au fost înregistrate la lapte de consum cu 24288 tone (+7,5%) și la brânzeturi cu 795 tone (+0,9%).

Cantitatea de lapte brut importată a crescut cu 6665 tone (+5,5%) în perioada 1.I–30.XI.2021 față de perioada 1.I–30.XI.2020.

Evoluția cantității de lapte de vacă colectate de unitățile procesatoare

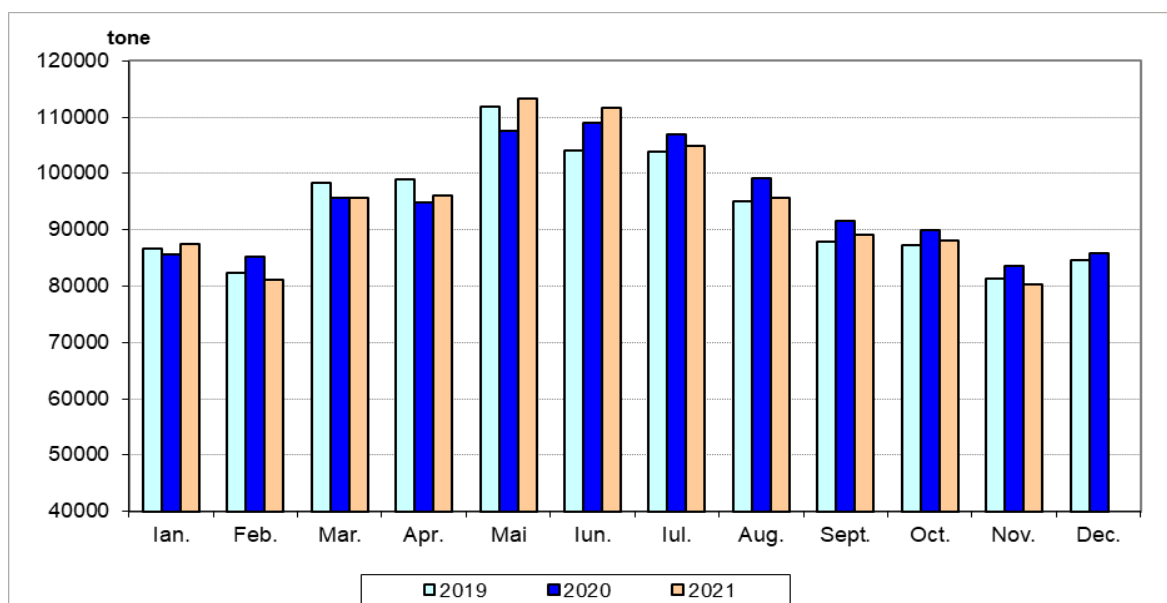

[Datele graficului în format xls](#)

Informații suplimentare:

Pentru interpretarea corectă a indicatorilor, vă rugăm să consultați [Precizările Metodologice](#) atașate comunicatului pe homepage.

Informații suplimentare se pot obține din publicația Buletin Statistic de Industrie (termen de apariție 21 ianuarie 2021).

Următorul comunicat de presă va apărea vineri, 11 februarie 2022.

Arhiva comunicatelor de presă: <http://www.insse.ro/cms/ro/comunicate-de-presa-view>

Direcția de Comunicare

e-mail: biroupresa@insse.ro

Tel: +4021 3181869