

Domeniul: Industrie

Laptele de vacă colectat de unitățile procesatoare și producția de produse lactate în luna octombrie 2024

- În luna octombrie 2024, cantitatea de lapte de vacă colectată de la exploatațiile agricole și centrele de colectare de către unitățile procesatoare a crescut cu 4,0% față de luna septembrie 2024 și cu 5,5% față de luna octombrie 2023.
- Cantitatea de lapte de vacă colectată de la exploatațiile agricole și centrele de colectare de către unitățile procesatoare a crescut în perioada 1.I–31.X.2024 față de perioada 1.I–31.X.2023 cu 3,7%.

Cantitatea de lapte de vacă colectată de unitățile procesatoare și produsele lactate obținute

	U.M.	Octombrie 2023	Septembrie 2024	Octombrie 2024	1.I – 31.X. 2023**)	1.I – 31.X. 2024**)
Lapte de vacă colectat de unitățile procesatoare	tone	94665	96040	99888	1023013	1060483
Conținutul mediu de grăsime	%	3,84	3,79	3,89	3,78	3,79
Conținutul mediu de proteine	%	3,30	3,29	3,33	3,26	3,27
Lapte brut importat	tone	11786	14318	18499	89463	129258
Produse lactate obținute						
Lapte de consum	tone	30639	29859	32512	295257	310226
Smântână de consum	tone	5714	5723	6603	53968	58258
Lapte acidulat*)	tone	16978	18354	19638	171508	185097
Unt	tone	934	847	1086	8447	9230
Brânzeturi - total -	tone	8426	8443	9813	86182	92035
din care: din lapte de vacă	tone	8003	7945	9331	78592	84996

Date provizorii; [Datele tabelului în format xls](#)

*) Include iaurt, iaurt de băut, lapte bătut și alte produse lactate similare.

**) Datele aferente perioadelor cumulate pot diferi de cele rezultate din însumarea lunilor din cauza revizuirii datelor lunare și a rotunjirilor.

Octombrie 2024 comparativ cu septembrie 2024

În luna octombrie 2024 comparativ cu luna precedentă, cantitatea de lapte de vacă colectată de unitățile procesatoare a crescut cu 4,0%.

Cea mai mare creștere a producției s-a înregistrat la unt (+28,2%).

Cantitatea de lapte brut importată de către unitățile procesatoare a crescut în luna octombrie 2024 față de luna precedentă cu 29,2%.

Octombrie 2024 comparativ cu octombrie 2023

Față de luna corespunzătoare din anul precedent, în luna octombrie 2024 cantitatea de lapte de vacă colectată de unitățile procesatoare a crescut cu 5,5%.

Producția de brânzeturi a înregistrat cea mai mare creștere (+16,5%).

Cantitatea de lapte brut importată de către unitățile procesatoare a crescut în luna octombrie 2024 cu 57,0% față de luna corespunzătoare din anul precedent.

Perioada 1.I – 31.X.2024 comparativ cu perioada 1.I – 31.X.2023

În perioada 1.I – 31.X.2024, comparativ cu perioada 1.I – 31.X.2023, cantitatea de lapte de vacă colectată de unitățile procesatoare a crescut cu 3,7%.

Cea mai mare creștere de producție a fost înregistrată la unt (+9,3%).

Cantitatea de lapte brut importată de către unitățile procesatoare a crescut cu 44,5% în perioada 1.I – 31.X.2024 față de perioada 1.I – 31.X.2023.

Evoluția cantității de lapte de vacă colectate de unitățile procesatoare

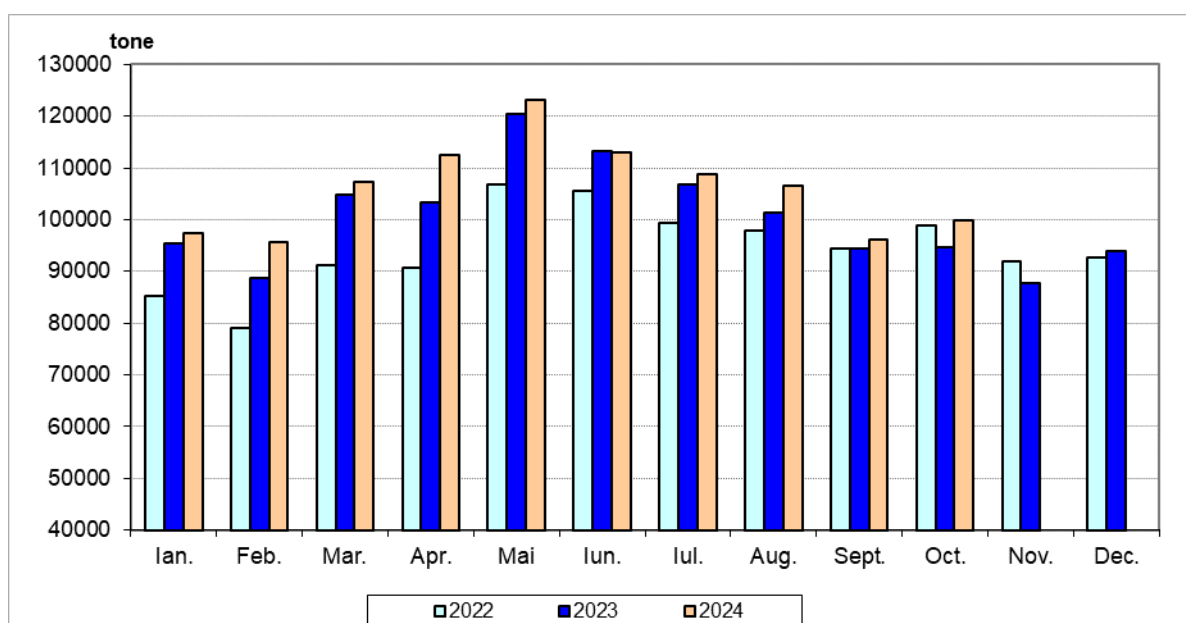

[Datele graficului în format xls](#)

Informații suplimentare:

Pentru interpretarea corectă a indicatorilor, vă rugăm să consultați [Precizările Metodologice](#) atașate comunicatului pe homepage.

Informații suplimentare se pot obține din publicația Buletin Statistic de Industrie (termen de apariție 20 decembrie 2024).

Următorul comunicat de presă va apărea joi, 16 ianuarie 2025.

Arhiva comunicatelor de presă: <http://www.insse.ro/cms/ro/comunicate-de-presa-view>

Direcția de Diseminare Date Statistice și Comunicare

e-mail: biroupresa@insse.ro

Tel: +4021 3181869