

Domeniul: Industrie

Laptele de vacă colectat de unitățile procesatoare și producția de produse lactate în luna octombrie 2023

- În luna octombrie 2023, cantitatea de lapte de vacă colectată de la exploatațiile agricole și centrele de colectare de către unitățile procesatoare a crescut cu 0,3% față de luna septembrie 2023 și a scăzut cu 4,2% față de luna octombrie 2022.
- Cantitatea de lapte de vacă colectată de la exploatațiile agricole și centrele de colectare de către unitățile procesatoare a crescut în perioada 1.I–31.X.2023 față de perioada 1.I–31.X.2022 cu 7,8%.

Cantitatea de lapte de vacă colectată de unitățile procesatoare și produsele lactate obținute

	U.M.	Octombrie 2022	Septembrie 2023 ^{r)}	Octombrie 2023	1.I – 31.X. 2022 ^{**)}	1.I – 31.X. 2023 ^{**)}
Lapte de vacă colectat de unitățile procesatoare	tone	98828	94342	94665	949145	1023013
Conținutul mediu de grăsime	%	3,85	3,77	3,84	3,80	3,78
Conținutul mediu de proteine	%	3,30	3,26	3,30	3,26	3,26
Lapte brut importat	tone	14388	12324	11786	123398	89463
Produse lactate obținute						
Lapte de consum	tone	33986	29164	30639	308677	295257
Smântână de consum	tone	5226	5294	5714	53470	53968
Lapte acidulat ^{*)}	tone	15951	17871	16978	181580	171508
Unt	tone	923	871	934	8446	8447
Brânzeturi - total -	tone	8312	8424	8426	86321	86182
din care: din lapte de vacă ^{r)}	tone	7994	7915	8003	79764	78592

Date provizorii;

*) Include iaurt, iaurt de băut, lapte bătut și alte produse lactate similare.

***) Datele aferente perioadelor cumulate pot diferi de cele rezultate din însumarea lunilor din cauza revizuirii datelor lunare și a rotunjirilor.

r) Date rectificcate.

[Datele tabelului în format xls](#)

Octombrie 2023 comparativ cu septembrie 2023

În luna octombrie 2023 comparativ cu luna precedentă, cantitatea de lapte de vacă colectată de unitățile procesatoare a crescut cu 0,3%.

Cea mai mare creșterea a producției s-a înregistrat la smântână de consum (+7,9%), iar cea mai mare scădere s-a înregistrat la lapte acidulat (iaurt, iaurt de băut, lapte bătut și alte produse lactate similare) (-5,0%).

Cantitatea de lapte brut importată de către unitățile procesatoare a scăzut în luna octombrie 2023 față de luna precedentă cu 4,4%.

Octombrie 2023 comparativ cu octombrie 2022

Față de luna corespunzătoare din anul precedent, în luna octombrie 2023 cantitatea de lapte de vacă colectată de unitățile procesatoare a scăzut cu 4,2%.

Producția de lapte de consum a avut cea mai mare scădere (-9,8%).

Cea mai mare creșterea a producției s-a înregistrat la smântână de consum (+9,3%).

Cantitatea de lapte brut importată de către unitățile procesatoare a scăzut în luna octombrie 2023 cu 18,1% față de luna corespunzătoare din anul precedent.

Perioada 1.I – 31.X.2023 comparativ cu perioada 1.I – 31.X.2022

În perioada 1.I – 31.X.2023, comparativ cu perioada 1.I – 31.X.2022, cantitatea de lapte de vacă colectată de unitățile procesatoare a crescut cu 7,8%.

Producția de smântână de consum a înregistrat cea mai mare creștere (+0,9%), iar producția de lapte acidulat (iaurt, iaurt de băut, lapte bătut și alte produse lactate similare) a avut cea mai mare scădere (-5,5%).

Cantitatea de lapte brut importată de către unitățile procesatoare a scăzut cu 27,5% în perioada 1.I – 31.X.2023 față de perioada 1.I – 31.X.2022.

Evoluția cantității de lapte de vacă colectate de unitățile procesatoare

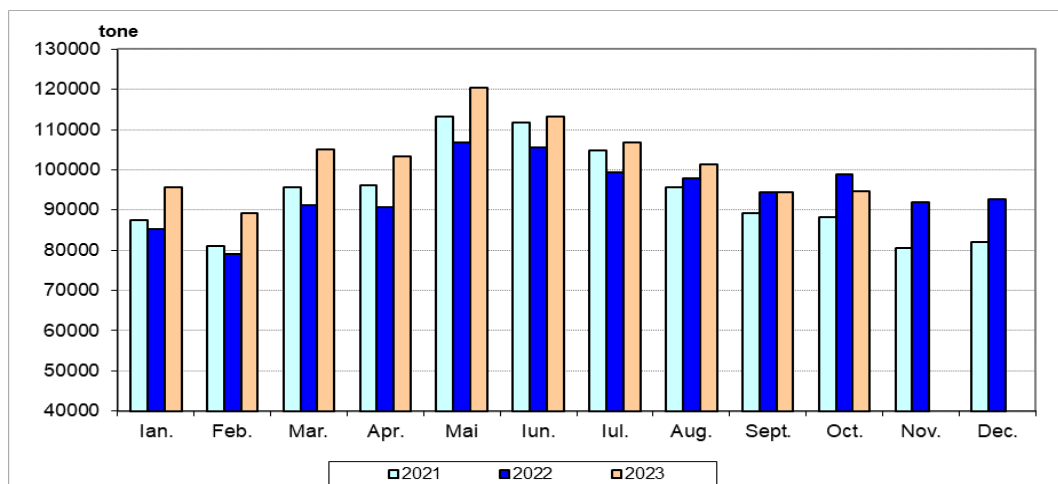

[Datele graficului în format xls](#)

Informații suplimentare:

Pentru interpretarea corectă a indicatorilor, vă rugăm să consultați [Precizările Metodologice atașate comunicatului pe homepage](#).

Informații suplimentare se pot obține din publicația Buletin Statistic de Industrie (termen de apariție 22 decembrie 2023).

Următorul comunicat de presă va apărea luni, 15 ianuarie 2024.

Arhiva comunicatelor de presă: <http://www.insse.ro/cms/ro/comunicate-de-presa-view>

Diracția de Comunicare

e-mail: biroupresa@insse.ro

Tel: +4021 3181869