

Domeniul: Industrie

## Laptele de vacă colectat de unitățile procesatoare și producția de produse lactate în luna mai 2024

- În luna mai 2024, cantitatea de lapte de vacă colectată de la exploatațile agricole și centrele de colectare de către unitățile procesatoare a crescut cu 9,5% față de luna aprilie 2024 și cu 2,3% față de luna mai 2023.
- Cantitatea de lapte de vacă colectată de la exploatațile agricole și centrele de colectare de către unitățile procesatoare a crescut în perioada 1.I-31.V.2024 față de perioada 1.I-31.V.2023 cu 4,6%.

**Cantitatea de lapte de vacă colectată de unitățile procesatoare și produsele lactate obținute**

	U.M.	Mai 2023	Aprilie 2024	Mai 2024	1.I – 31.V. 2023**)	1.I – 31.V. 2024**)
Lapte de vacă colectat de unitățile procesatoare	tone	120496	112546	123244	512754	536093
Conținutul mediu de grăsime	%	3,77	3,77	3,76	3,81	3,81
Conținutul mediu de proteine	%	3,26	3,27	3,27	3,28	3,28
Lapte brut importat	tone	6559	12714	9941	43447	62993
<b>Produse lactate obținute</b>						
Lapte de consum	tone	30827	33960	31403	148455	162315
Smântână de consum	tone	5651	6096	5422	26737	28958
Lapte acidulat*)	tone	18675	17492	17802	84314	89712
Unt	tone	968	1431	708	4212	4974
Brânzeturi - total -	tone	10590	9854	10502	41711	45798
din care: din lapte de vacă	tone	8841	9161	9056	38593	42798

Date provizorii;

\*) Include iaurt, iaurt de băut, lapte bătut și alte produse lactate similare.

\*\*) Datele aferente perioadelor cumulate pot diferi de cele rezultate din însumarea lunilor din cauza revizuirii datelor lunare și a rotunjirilor.

[Datele tabelului în format xls](#)

### **Mai 2024 comparativ cu aprilie 2024**

În luna mai 2024 comparativ cu luna precedentă, cantitatea de lapte de vacă colectată de unitățile procesatoare a crescut cu 9,5%.

Cea mai mare creștere a producției s-a înregistrat la brânzeturi (+6,6%).

Scăderea cea mai mare a producției a fost înregistrată la unt (-50,5%).

Cantitatea de lapte brut importată de către unitățile procesatoare a scăzut în luna mai 2024 față de luna precedentă cu 21,8%.

### **Mai 2024 comparativ cu mai 2023**

Față de luna corespunzătoare din anul precedent, în luna mai 2024 cantitatea de lapte de vacă colectată de unitățile procesatoare a crescut cu 2,3%.

Cea mai mare creștere a producției s-a înregistrat la lapte de consum (+1,9%).

Scăderea cea mai mare a producției a fost înregistrată la unt (-26,9%).

Cantitatea de lapte brut importată de către unitățile procesatoare a crescut în luna mai 2024 cu 51,6% față de luna corespunzătoare din anul precedent.

### **Perioada 1.I – 31.V.2024 comparativ cu perioada 1.I – 31.V.2023**

În perioada 1.I – 31.V.2024, comparativ cu perioada 1.I – 31.V.2023, cantitatea de lapte de vacă colectată de unitățile procesatoare a crescut cu 4,6%.

Cea mai mare creștere de producție a fost înregistrată la unt (+18,1%).

Cantitatea de lapte brut importată de către unitățile procesatoare a crescut cu 45,0% în perioada 1.I – 31.V.2024 față de perioada 1.I – 31.V.2023.

**Evoluția cantității de lapte de vacă colectate de unitățile procesatoare**

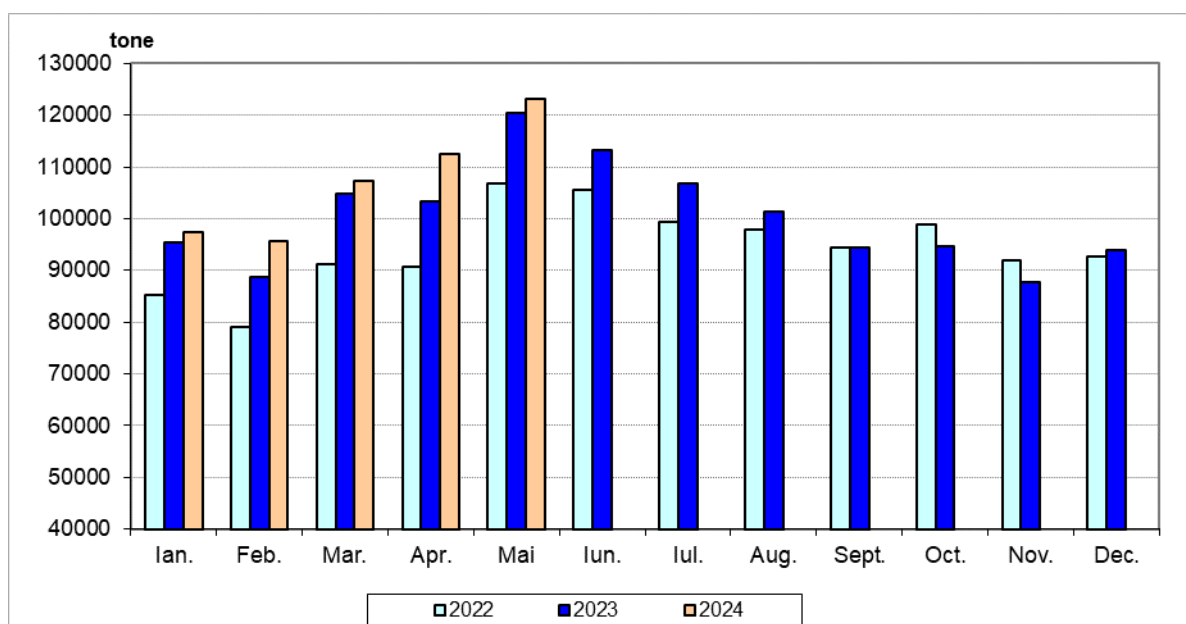

[Datele graficului în format xls](#)

### **Informații suplimentare:**

Pentru interpretarea corectă a indicatorilor, vă rugăm să consultați [Precizările Metodologice atașate comunicatului pe homepage](#).

Informații suplimentare se pot obține din publicația Buletin Statistic de Industrie (termen de apariție 22 iulie 2024).

Următorul comunicat de presă va apărea miercuri, 14 august 2024.

Arhiva comunicatelor de presă: <https://insse.ro/cms/ro/comunicate-de-presa-view>

**Direcția de Comunicare**

e-mail: [birou presa@insse.ro](mailto:birou presa@insse.ro)

Tel: +4021 3181869