

Domeniul: Industrie

Laptele de vacă colectat de unitățile procesatoare și producția de produse lactate în luna aprilie 2024

- În luna aprilie 2024, cantitatea de lapte de vacă colectată de la exploatațiile agricole și centrele de colectare de către unitățile procesatoare a crescut cu 4,9% față de luna martie 2024 și cu 9,0% față de luna aprilie 2023.
- Cantitatea de lapte de vacă colectată de la exploatațiile agricole și centrele de colectare de către unitățile procesatoare a crescut în perioada 1.I-30.IV.2024 față de perioada 1.I-30.IV.2023 cu 5,2%.

Cantitatea de lapte de vacă colectată de unitățile procesatoare și produsele lactate obținute

	U.M.	Aprilie 2023	Martie 2024	Aprilie 2024	1.I – 30.IV. 2023**)	1.I – 30.IV. 2024**)
Lapte de vacă colectat de unitățile procesatoare	tone	103214	107321	112546	392258	412849
Conținutul mediu de grăsime	%	3,82	3,80	3,77	3,83	3,83
Conținutul mediu de proteine	%	3,27	3,27	3,27	3,28	3,28
Lapte brut importat	tone	6688	13746	12714	36888	53053
Produse lactate obținute						
Lapte de consum	tone	28135	33658	33960	117628	130912
Smântână de consum	tone	5207	5959	6096	21086	23536
Lapte acidulat*)	tone	14425	18028	17492	65639	71910
Unt	tone	829	1044	1431	3245	4265
Brânzeturi - total -	tone	8384	8376	9854	31121	35296
din care: din lapte de vacă	tone	7879	8008	9161	29752	33742

Date provizorii;

*) Include iaurt, iaurt de băut, lapte bătut și alte produse lactate similare.

**) Datele aferente perioadelor cumulate pot diferi de cele rezultate din însumarea lunilor din cauza revizuirii datelor lunare și a rotunjirilor.

[Datele tabelului în format xls](#)

Aprilie 2024 comparativ cu martie 2024

În luna aprilie 2024 comparativ cu luna precedentă, cantitatea de lapte de vacă colectată de unitățile procesatoare a crescut cu 4,9%.

Cea mai mare creștere a producției s-a înregistrat la unt (+37,1%).

Cantitatea de lapte brut importată de către unitățile procesatoare a scăzut în luna aprilie 2024 față de luna precedentă cu 7,5%.

Aprilie 2024 comparativ cu aprilie 2023

Față de luna corespunzătoare din anul precedent, în luna aprilie 2024 cantitatea de lapte de vacă colectată de unitățile procesatoare a crescut cu 9,0%.

Cea mai mare creștere a producției s-a înregistrat la unt (+72,6%).

Cantitatea de lapte brut importată de către unitățile procesatoare a crescut în luna aprilie 2024 cu 90,1% față de luna corespunzătoare din anul precedent.

Perioada 1.I – 30.IV.2024 comparativ cu perioada 1.I – 30.IV.2023

În perioada 1.I – 30.IV.2024, comparativ cu perioada 1.I – 30.IV.2023, cantitatea de lapte de vacă colectată de unitățile procesatoare a crescut cu 5,2%.

Cea mai mare creștere de producție a fost înregistrată la unt (+31,4%).

Cantitatea de lapte brut importată de către unitățile procesatoare a crescut cu 43,8% în perioada 1.I – 30.IV.2024 față de perioada 1.I – 30.IV.2023.

Evoluția cantității de lapte de vacă colectate de unitățile procesatoare

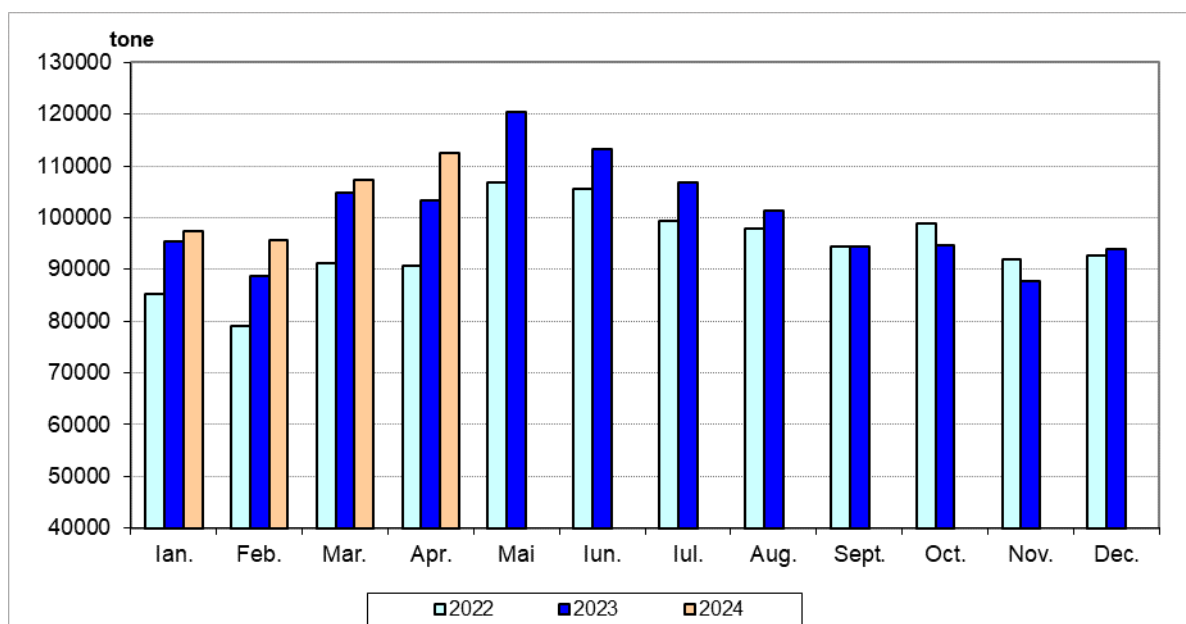

[Datele graficului în format xls](#)

Informații suplimentare:

Pentru interpretarea corectă a indicatorilor, vă rugăm să consultați [Precizările Metodologice](#) atașate comunicatului pe homepage.

Informații suplimentare se pot obține din publicația Buletin Statistic de Industrie (termen de apariție 21 iunie 2024).

Următorul comunicat de presă va apărea luni, 15 iulie 2024.

Arhiva comunicatelor de presă: <http://www.insse.ro/cms/ro/comunicate-de-presa-view>

Direcția de Comunicare

e-mail: biroupresa@insse.ro

Tel: +4021 3181869