

Domeniul: Industrie

Comenzile noi din industria prelucrătoare în luna iunie 2024

- În luna iunie 2024, **comenzile noi din industria prelucrătoare**, pe total (piața internă și piața externă), au crescut în termeni nominali, față de luna mai 2024 cu **3,1%**, iar față de luna iunie 2023 au scăzut cu **3,4%**.
- În perioada 1.I-30.VI.2024, comparativ cu perioada 1.I-30.VI.2023, pe total (piața internă și piața externă), **comenzile noi din industria prelucrătoare**, au crescut în termeni nominali, cu **0,2%**.

Evoluția lunară a comenzilor noi din industria prelucrătoare - ianuarie 2018 – iunie 2024 -

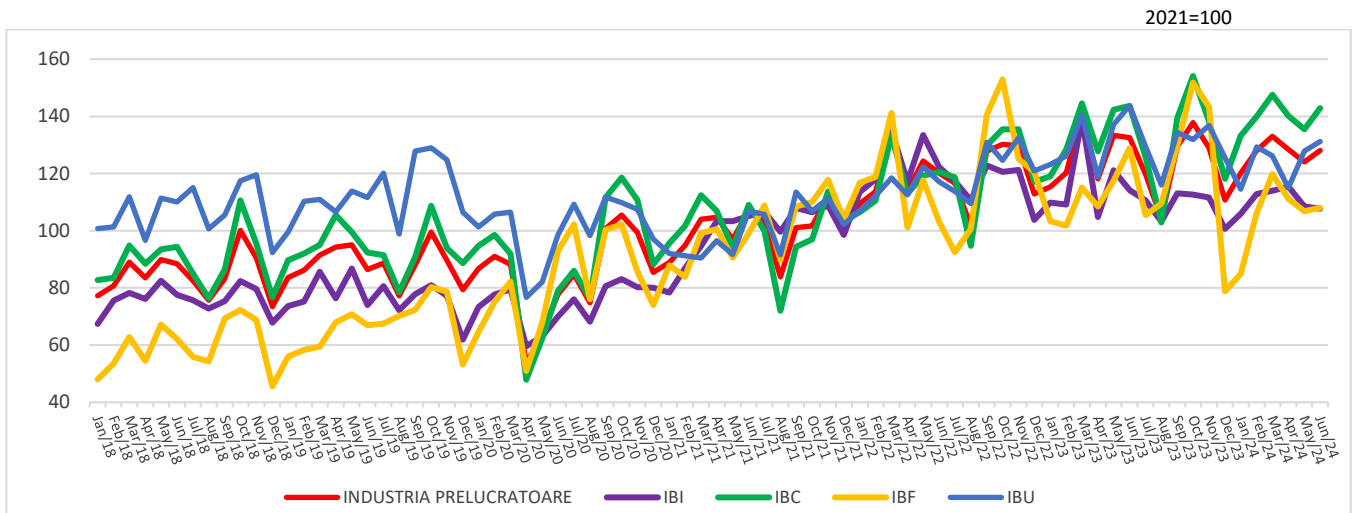

Industria bunurilor intermediare (IBI); Industria bunurilor de capital (IBC); Industria bunurilor de folosință îndelungată (IBF); Industria bunurilor de uz curent (IBU).

[Datele graficului xls \(VI.2023 - VI.2024\)](#)

Indicii valorici ai comenzilor noi din industria prelucrătoare

serie brută

	IUNIE 2024 în % față de :		1.I-30.VI.2024/ 1.I-30.VI.2023 -%-
	MAI 2024	IUNIE 2023	
Industria prelucrătoare care lucrează pe bază de comenzi – total	103,1	96,6	100,2
- pe marile grupe industriale:			
Industria bunurilor intermediare	99,2	94,3	95,1
Industria bunurilor de capital	105,4	99,5	104,2
Industria bunurilor de folosință îndelungată	101,1	83,8	94,3
Industria bunurilor de uz curent	102,7	91,3	94,3

[Datele tabelului în format xls](#)

Iunie 2024 comparativ cu mai 2024

Comenzile noi din industria prelucrătoare, au crescut în termeni nominali, în luna iunie 2024, comparativ cu luna precedentă, pe ansamblu, cu 3,1%, datorită creșterii înregistrate în industria bunurilor de capital (+5,4%), industria bunurilor de uz curent (+2,7%) și în industria bunurilor de folosință îndelungată (+1,1%). Industria bunurilor intermediare a scăzut cu 0,8%.

Iunie 2024 comparativ cu iunie 2023

Comenzile noi din industria prelucrătoare, au scăzut în termeni nominali, în luna iunie 2024, comparativ cu luna corespunzătoare din anul precedent, pe ansamblu, cu 3,4%, ca urmare a scăderilor înregistrate în industria bunurilor de folosință îndelungată (-16,2%), industria bunurilor de uz curent (-8,7%), industria bunurilor intermediare (-5,7%) și în industria bunurilor de capital (-0,5%).

Perioada 1.I-30.VI.2024 comparativ cu perioada 1.I-30.VI.2023

Comenzile noi din industria prelucrătoare, au crescut în termeni nominali, pe ansamblu, în perioada 1.I-30.VI.2024, comparativ cu perioada 1.I-30.VI.2023, cu 0,2%, datorită creșterii înregistrate în industria bunurilor de capital (+4,2%). Scăderi au înregistrat industria bunurilor de uz curent și industria bunurilor de folosință îndelungată (-5,7% fiecare), precum și industria bunurilor intermediare (-4,9%).

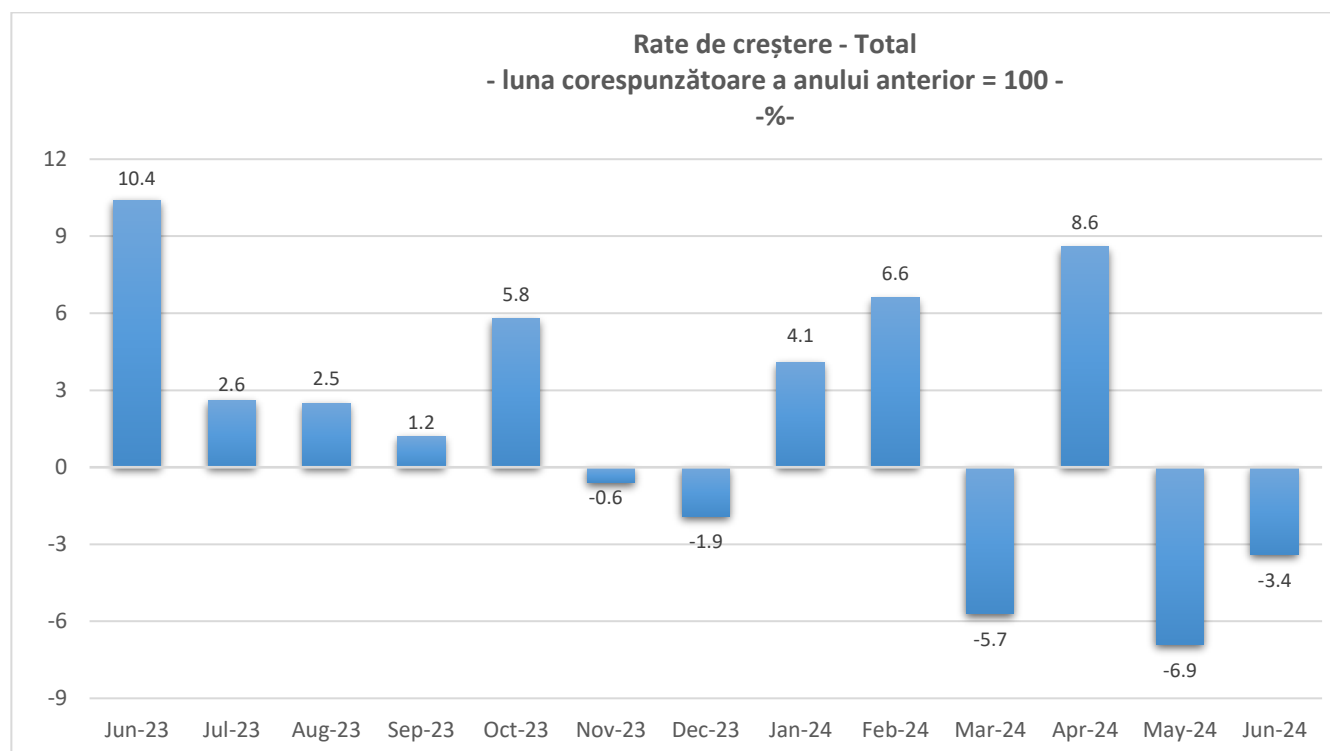

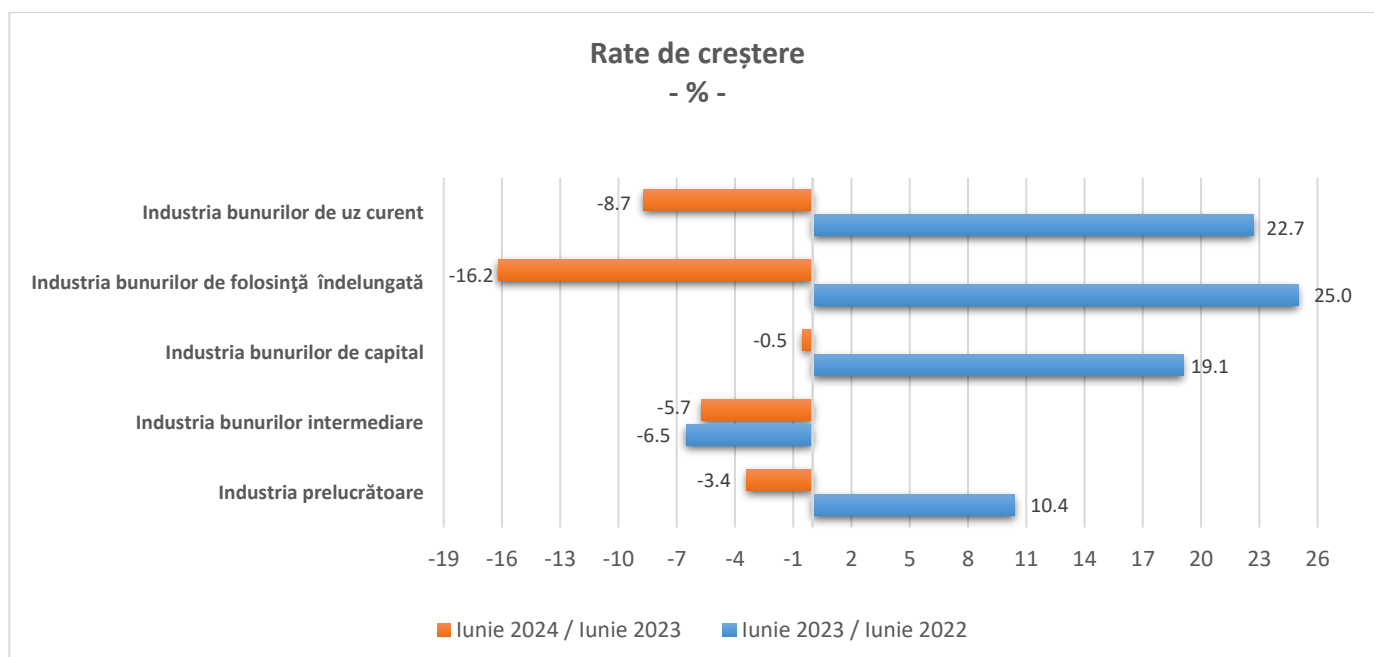

Informații suplimentare:

- ✓ Comenzile noi din industrie reprezintă valoarea contractelor încheiate în luna de referință între un producător și un client și privesc livrările de bunuri și servicii aferente producătorului, indiferent de perioada în care urmează a fi onorate. Nu sunt incluse taxele legate de produse (cum ar fi TVA), rabaturile și discount-urile, atunci când acestea sunt acordate contractual.
- ✓ Indicii valorici (nominali) ai comenzilor noi sunt indici de tip Laspeyres și măsoară evoluția acestora (în prețuri curente), pe total, diviziuni CAEN Rev.2 (13, 14, 17, 20, 21, 24÷30), precum și pe marile grupe industriale. Ponderile utilizate la agregare sunt calculate pe baza cifrei de afaceri conform rezultatelor Anchetei Structurale în întreprinderi din anul de referință (2021).

Pentru interpretarea corectă a indicatorilor, vă rugăm să consultați [Precizările Metodologice atașate comunicatului pe homepage](#).

Informații suplimentare se pot obține din baza de date TEMPO online a INS (datele pentru luna iunie 2024 vor fi disponibile în 23 august 2024), publicațiile statistice: Buletin Statistic de Industrie (termen de apariție 23 august 2024) și Buletin Statistic Lunar (termen de apariție 28 august 2024).

Următorul comunicat de presă va apărea marți, 17 septembrie 2024.

Arhiva comunicatelor de presă: <https://insse.ro/cms/ro/comunicate-de-presa-view>

Direcția de Comunicare

e-mail: birouipresa@insse.ro

Tel: +4021 3181869