

Domeniul: Industrie

Comenzile noi din industria prelucrătoare în luna aprilie 2024

- În luna aprilie 2024, **comenzile noi din industria prelucrătoare**, pe total (piața internă și piața externă), au scăzut în termeni nominali, față de luna martie 2024 cu **3,6%**, iar față de luna aprilie 2023 au crescut cu **8,5%**.
- În perioada 1.I-30.IV.2024, comparativ cu perioada 1.I-30.IV.2023, pe total (piața internă și piața externă), **comenzile noi din industria prelucrătoare**, au crescut în termeni nominali, cu **3,0%**.

Evoluția lunară a comenzilor noi din industria prelucrătoare
- ianuarie 2018 – aprilie 2024 -

2021=100

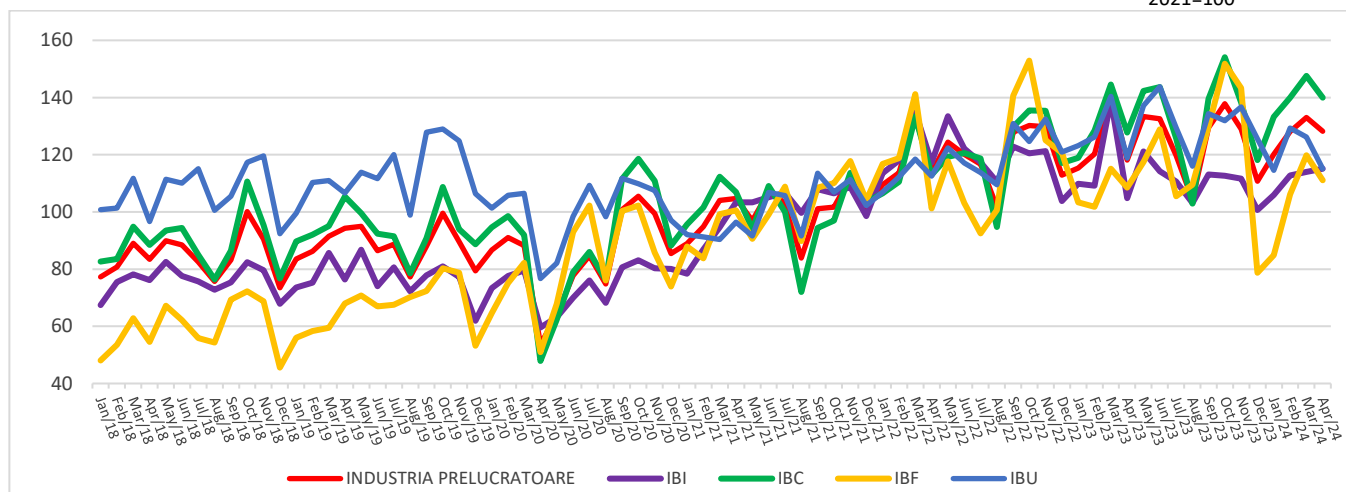

Industria bunurilor intermediare (IBI); Industria bunurilor de capital (IBC); Industria bunurilor de folosință îndelungată (IBF); Industria bunurilor de uz curent (IBU).

[Datele graficului xls \(IV.2023 - IV.2024\)](#)

Indicii valorici ai comenzilor noi din industria prelucrătoare

serie brută

	APRILIE 2024 în % față de :		1.I-30.IV.2024/ 1.I-30.IV.2023 -%-
	MARTIE 2024	APRILIE 2023	
Industria prelucrătoare care lucrează pe bază de comenzi – total	96,4	108,5	103,0
- pe marile grupe industriale:			
Industria bunurilor intermediare	101,0	109,9	96,7
Industria bunurilor de capital	94,9	109,6	107,9
Industria bunurilor de folosință îndelungată	92,8	102,5	98,4
Industria bunurilor de uz curent	91,2	96,9	95,4

[Datele tabelului în format xls](#)

Aprilie 2024 comparativ cu martie 2024

Comenzile noi din industria prelucrătoare, au scăzut în termeni nominali, în luna aprilie 2024, comparativ cu luna precedentă, pe ansamblu, cu 3,6%, ca urmare a scăderilor înregistrate în industria bunurilor de uz curent (-8,8%), industria bunurilor de folosință îndelungată (-7,2%) și în industria bunurilor de capital (-5,1%). Industria bunurilor intermediare a crescut cu 1,0%.

Aprilie 2024 comparativ cu aprilie 2023

Comenzile noi din industria prelucrătoare, au crescut în termeni nominali, în luna aprilie 2024, comparativ cu luna corespunzătoare din anul precedent, pe ansamblu, cu 8,5%, datorită creșterilor înregistrate în industria bunurilor intermediare (+9,9%), industria bunurilor de capital (+9,6%) și în industria bunurilor de folosință îndelungată (+2,5%). Industria bunurilor de uz curent a scăzut cu 3,1%.

Perioada 1.I-30.IV.2024 comparativ cu perioada 1.I-30.IV.2023

Comenzile noi din industria prelucrătoare, au crescut în termeni nominali, pe ansamblu, în perioada 1.I-30.IV.2024, comparativ cu perioada 1.I-30.IV.2023, cu 3,0%, datorită creșterii înregistrate în industria bunurilor de capital (+7,9%). Scăderi au înregistrat industria bunurilor de uz curent (-4,6%), industria bunurilor intermediare (-3,3%) și industria bunurilor de folosință îndelungată (-1,6%).

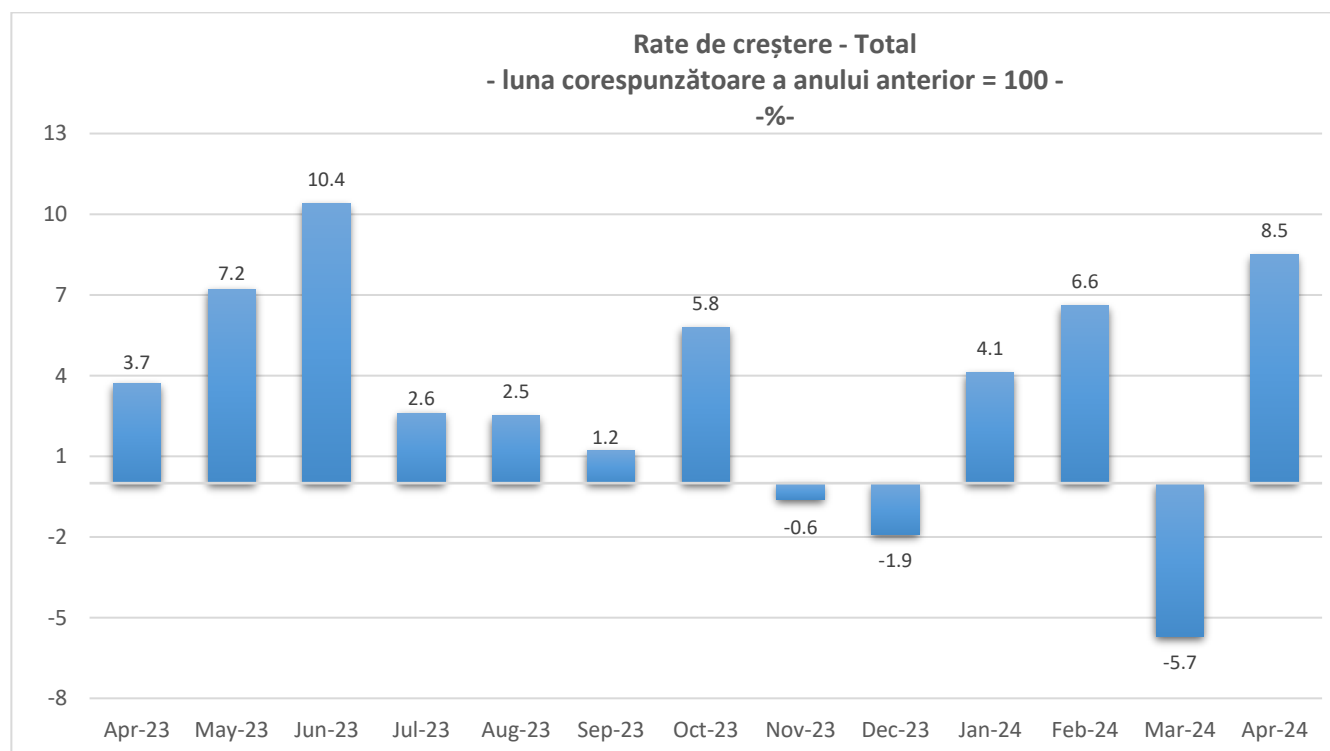

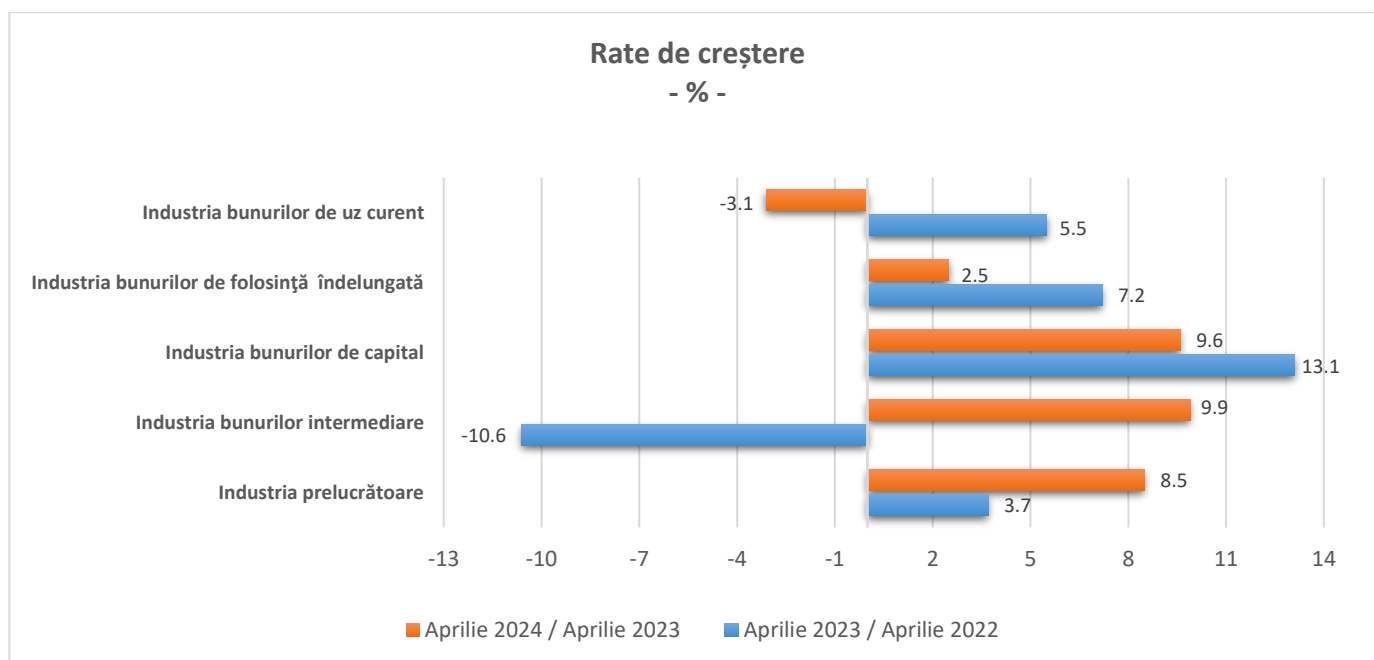

Informații suplimentare:

- ✓ Comenzile noi din industrie reprezintă valoarea contractelor încheiate în luna de referință între un producător și un client și privesc livrările de bunuri și servicii aferente producătorului, indiferent de perioada în care urmează a fi onorate. Nu sunt incluse taxele legate de produse (cum ar fi TVA), rabaturile și discount-urile, atunci când acestea sunt acordate contractual.
- ✓ Indicii valorici (nominali) ai comenzilor noi sunt indici de tip Laspeyres și măsoară evoluția acestora (în prețuri curente), pe total, diviziuni CAEN Rev.2 (13, 14, 17, 20, 21, 24÷30), precum și pe marile grupe industriale. Ponderile utilizate la agregare sunt calculate pe baza cifrei de afaceri conform rezultatelor Anchetei Structurale în întreprinderi din anul de referință (2021).

Pentru interpretarea corectă a indicatorilor, vă rugăm să consultați [Precizările Metodologice](#) atașate comunicatului pe homepage.

Informații suplimentare se pot obține din baza de date TEMPO online a INS (datele pentru luna aprilie 2024 vor fi disponibile în 21 iunie 2024), publicațiile statistice: Buletin Statistic de Industrie (termen de apariție 21 iunie 2024) și Buletin Statistic Lunar (termen de apariție 26 iunie 2024).

Următorul comunicat de presă va apărea miercuri, 17 iulie 2024.

Arhiva comunicatelor de presă: <http://www.insse.ro/cms/ro/comunicate-de-presa-view>

Direcția de Comunicare

e-mail: birouipresa@insse.ro

Tel: +4021 3181869