

Domeniul: Industrie

Comenzile noi din industria prelucrătoare în luna aprilie 2021

- În luna aprilie 2021 **comenzile noi din industria prelucrătoare** pe total (piața internă și piața externă) în termeni nominali au crescut atât față de luna precedentă cu **0,7%**, cât și față de luna corespunzătoare din anul precedent cu **93,0%**.
- În perioada 1.I-30.IV.2021, comparativ cu perioada 1.I-30.IV.2020, **comenzile noi din industria prelucrătoare** au crescut în termeni nominali cu **21,8%**.

Evoluția lunară a comenzilor noi din industria prelucrătoare
- ianuarie 2015 – aprilie 2021 -

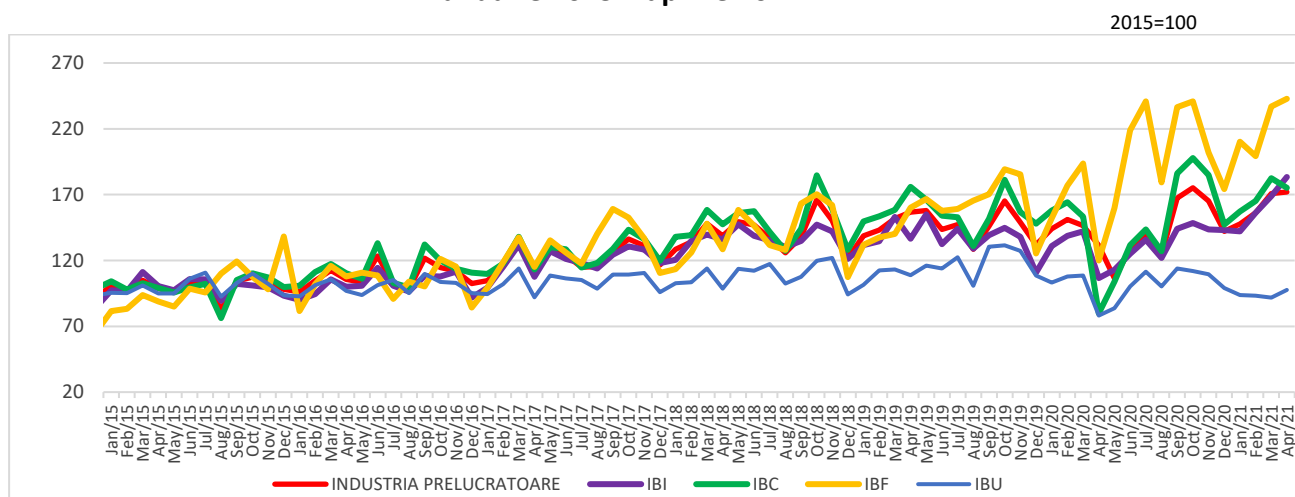

Industria bunurilor intermediare (IBI); Industria bunurilor de capital (IBC); Industria bunurilor de folosință îndelungată (IBF); Industria bunurilor de uz curent (IBU).

[Datele graficului xls \(IV.2020-IV.2021\)](#)

Indicii valorici ai comenzilor noi din industria prelucrătoare

	APRILIE 2021 în % față de :		serie brută
	MARTIE 2021	APRILIE 2020	1.I-30.IV.2021/ 1.I-30.IV.2020 -%-
Industria prelucrătoare care lucrează pe bază de comenzi – total	100,7	193,0	121,8
- pe marile grupe industriale:			
Industria bunurilor intermediare	108,6	172,2	125,5
Industria bunurilor de capital	96,0	219,3	122,4
Industria bunurilor de folosință îndelungată	102,5	202,1	138,3
Industria bunurilor de uz curent	106,1	124,7	94,6

[Datele tabelului în format xls](#)

Aprilie 2021 comparativ cu martie 2021

Comenzile noi din industria prelucrătoare, în luna aprilie 2021, comparativ cu luna precedentă, au crescut pe ansamblu cu 0,7%, datorită creșterilor înregistrate în industria bunurilor intermediare (+8,6%), industria bunurilor de uz curent (+6,1%) și în industria bunurilor de folosință îndelungată (+2,5%). Scădere a înregistrat industria bunurilor de capital (-4,0%).

Aprilie 2021 comparativ cu aprilie 2020

Comenzile noi din industria prelucrătoare, în luna aprilie 2021, comparativ cu luna corespunzătoare din anul precedent, au crescut pe ansamblu cu 93,0%, datorită creșterilor înregistrate în industria bunurilor de capital (+119,3%), industria bunurilor de folosință îndelungată (+102,1%), industria bunurilor intermediare (+72,2%) și în industria bunurilor de uz curent (+24,7%).

Perioada 1.I-30.IV.2021 comparativ cu perioada 1.I-30.IV.2020

Comenzile noi din industria prelucrătoare, în perioada 1.I-30.IV.2021, comparativ cu perioada 1.I-30.IV.2020 au crescut pe ansamblu cu 21,8%, datorită creșterilor înregistrate în industria bunurilor de folosință îndelungată (+38,3%), industria bunurilor intermediare (+25,5%) și în industria bunurilor de capital (+22,4%). Industria bunurilor de uz curent a scăzut cu 5,4%.

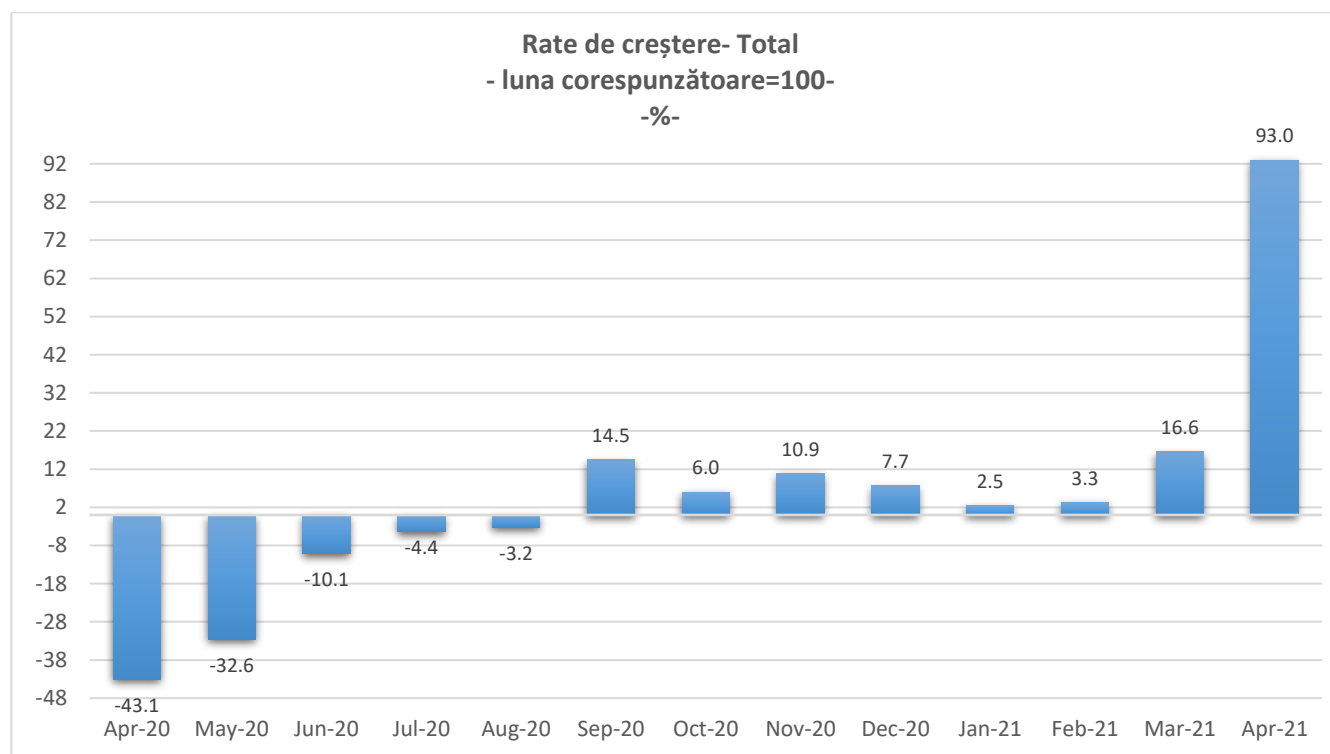

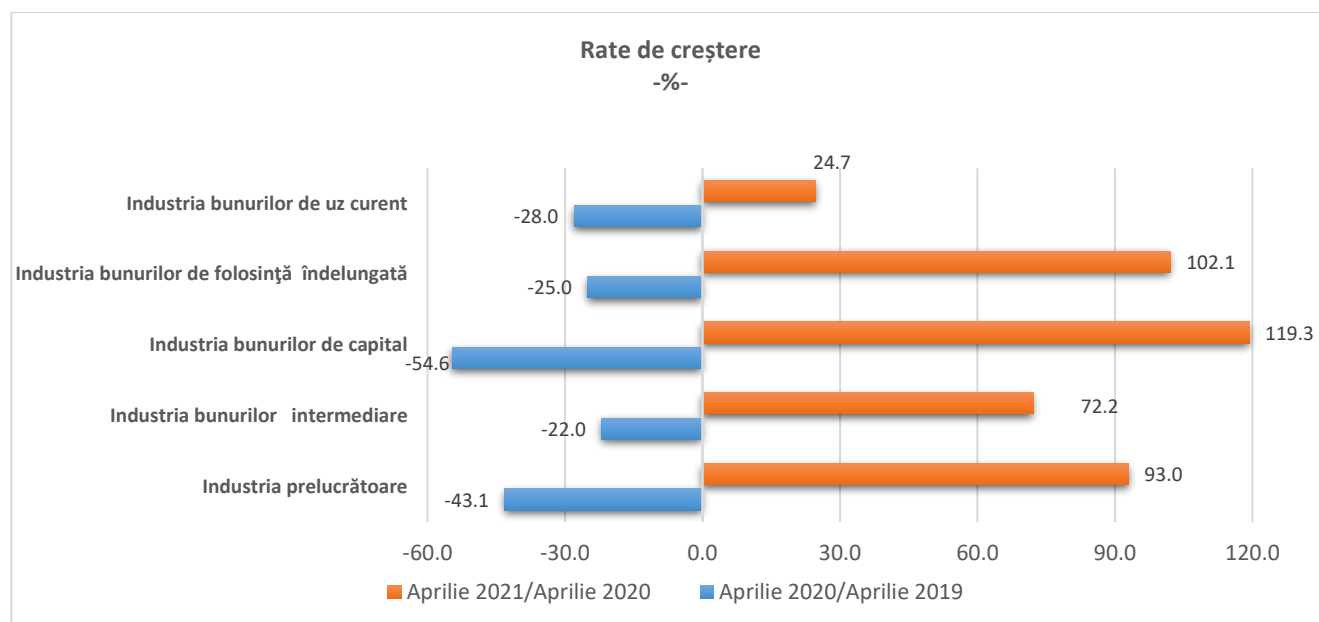

Informații suplimentare:

- ✓ Comenzile noi din industrie reprezintă valoarea contractelor încheiate în luna de referință între un producător și un client și privesc livrările de bunuri și servicii aferente producătorului, indiferent de perioada în care urmează a fi onorate. Nu sunt incluse taxele legate de produse (cum ar fi TVA), rabaturile și discount-urile, atunci când acestea sunt acordate contractual.
- ✓ Indicii valorici (nominali) ai comenzilor noi sunt indici de tip Laspeyres și măsoară evoluția acestora (în prețuri curente), pe total, diviziuni CAEN Rev.2 (13, 14, 17, 20, 21, 24÷30), precum și pe marile grupe industriale.

Pentru interpretarea corectă a indicatorilor, vă rugăm să consultați [Precizările Metodologice atașate comunicatului pe homepage](#).

Informații suplimentare se pot obține din baza de date TEMPO online a INS (datele pentru luna aprilie 2021 vor fi disponibile în 18 iunie 2021), publicațiile statistice: Buletin Statistic de Industrie (termen de apariție 23 iunie 2021) și Buletin Statistic Lunar (termen de apariție 25 iunie 2021).

Următorul comunicat de presă va apărea miercuri, 14 iulie 2021.

Arhiva comunicatelor de presă: <https://insse.ro/cms/ro/comunicate-de-presa-view>

Direcția de Comunicare

e-mail: biroupresa@insse.ro

Tel: +4021 3181869