

Domeniul: Construcții

## LUCRĂRILE DE CONSTRUCȚII ÎN LUNA SEPTEMBRIE 2023

- În luna septembrie 2023, volumul lucrărilor de construcții a scăzut, față de luna august 2023, ca serie brută, cu 0,1%, iar ca serie ajustată în funcție de numărul de zile lucrătoare și de sezonalityte, cu 1,9%.
- În luna septembrie 2023, volumul lucrărilor de construcții a crescut, față de luna septembrie 2022, ca serie brută, cu 9,3%, iar ca serie ajustată în funcție de numărul de zile lucrătoare și de sezonalityte, cu 10,3%.
- În perioada 1.I-30.IX.2023, volumul lucrărilor de construcții a crescut, față de perioada 1.I-30.IX.2022, ca serie brută, cu 12,5%, iar ca serie ajustată în funcție de numărul de zile lucrătoare și de sezonalityte, cu 13,1%.

**Evoluția lunară a lucrărilor de construcții, pe elemente de structură, conform CAEN Rev.2**  
**- ianuarie 2018–septembrie 2023-**  
 (serie ajustată în funcție de numărul de zile lucrătoare și de sezonalityte)

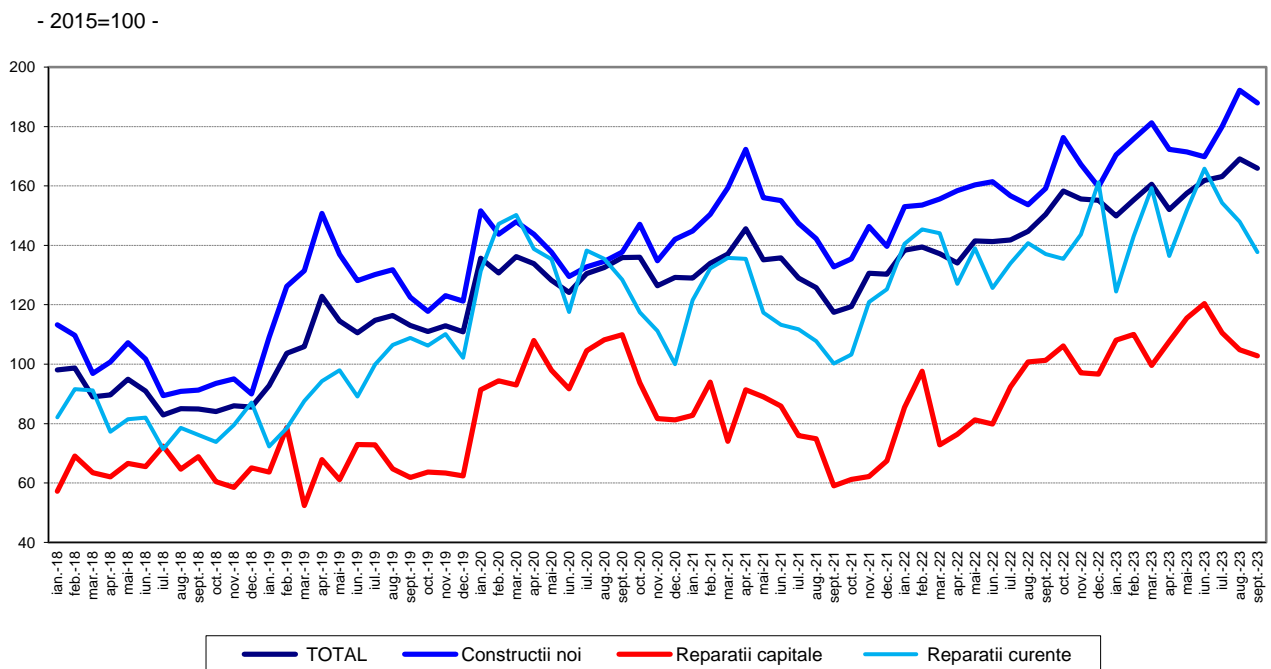

[Datele graficului în format xls](#)

**Evoluția lunară a lucrărilor de construcții, pe obiecte de construcții, conform CAEN Rev. 2  
- ianuarie 2018 – septembrie 2023 -  
(serie ajustată în funcție de numărul de zile lucrătoare și de sezonaliitate)**

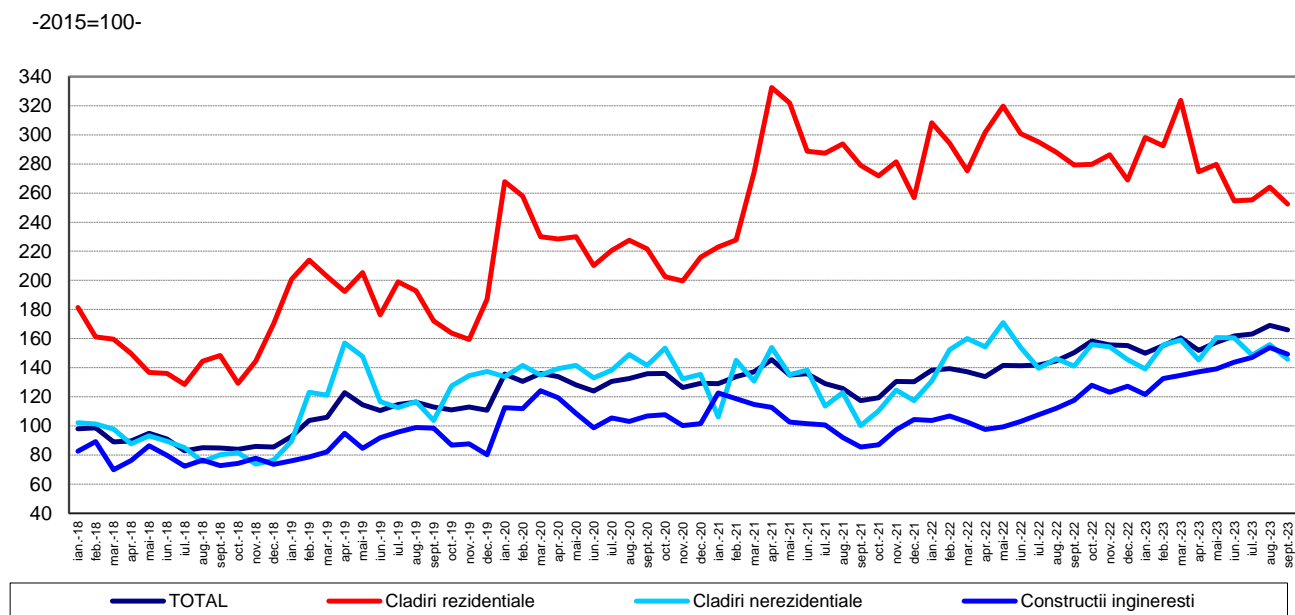

[Datele graficului în format xls](#)

**Septembrie 2023 comparativ cu august 2023**

Volumul lucrărilor de construcții a scăzut, ca serie brută, cu 0,1%, scădere evidențiată la lucrările de întreținere și reparații curente (-1,3%) și la lucrările de construcții noi (-0,1%). Lucrările de reparații capitale au crescut cu 2,7%. Pe obiecte de construcții, au avut loc scăderi la construcții ingineresti (-1,1%) și la clădirile rezidențiale (-0,6%). Clădirile nerezidențiale au crescut cu 2,5%.

Volumul lucrărilor de construcții a scăzut, ca serie ajustată în funcție de numărul de zile lucrătoare și de sezonaliitate, cu 1,9%, scădere evidențiată la lucrările de întreținere și reparații curente (-7,0%), lucrările de construcții noi (-2,2%) și la lucrările de reparații capitale (-1,8%).

Pe obiecte de construcții, volumul lucrărilor de construcții a scăzut la clădirile nerezidențiale (-6,5%), clădirile rezidențiale (-4,4%) și la construcțiile ingineresti (-3,0%).

**Septembrie 2023 comparativ cu septembrie 2022**

Volumul lucrărilor de construcții, ca serie brută, a crescut, pe total, cu 9,3%. Pe elemente de structură, creștere s-a înregistrat la lucrările de construcții noi (+15,8%). Lucrările de întreținere și reparații curente și lucrările de reparații capitale au scăzut cu 4,0%, respectiv cu 1,0%.

Pe obiecte de construcții, creșteri s-au înregistrat la construcțiile ingineresti (+24,0%) și la clădirile nerezidențiale (+1,3%). Clădirile rezidențiale au scăzut cu 11,5%.

Ca serie ajustată în funcție de numărul de zile lucrătoare și de sezonaliitate, volumul lucrărilor de construcții a crescut, pe total, cu 10,3%. Pe elemente de structură s-au evidențiat creșteri la lucrările de construcții noi (+18,0%), lucrările de reparații capitale (+1,5%) și la lucrările de întreținere și reparații curente (+0,5%).

Pe obiecte de construcții, creșteri s-au înregistrat la construcțiile ingineresti (+26,9%) și la clădirile nerezidențiale (+3,3%). Clădirile rezidențiale au scăzut cu 9,6%.

### Perioada 1.I-30.IX.2023 comparativ cu perioada 1.I-30.IX.2022

Volumul lucrărilor de construcții, ca serie brută, a crescut, pe total, cu 12,5%. Pe elemente de structură, creșteri au avut loc la lucrările de reparații capitale (+22,7%), lucrările de construcții noi (+13,1%) și la lucrările de întreținere și reparații curente (+7,0%).

Pe obiecte de construcții, au avut loc creșteri la construcțiile ingineresti (+32,4%) și la clădirile nerezidențiale (+1,2%). Clădirile rezidențiale au scăzut cu 7,2%.

Volumul lucrărilor de construcții a crescut, ca serie ajustată în funcție de numărul de zile lucrătoare și de sezonabilitate, cu 13,1%, creștere evidențiată la lucrările de reparații capitale (+24,4%), lucrările de construcții noi (+13,4%) și la lucrările de întreținere și reparații curente (+7,1%).

Pe obiecte de construcții, creșteri au avut loc la construcțiile ingineresti (+32,5%) și la clădirile nerezidențiale (+1,2%). Clădirile rezidențiale au scăzut cu 6,3%.

### Indicii lucrărilor de construcții

- procente-

		SEPTEMBRIE 2023 față de :		1.I-30.IX.2023/ 1.I-30.IX.2022
		AUGUST 2023	SEPTEMBRIE 2022	
Construcții - total	B	99,9	109,3	112,5
	S	98,1	110,3	113,1
- pe elemente de structură:				
Construcții noi	B	99,9	115,8	113,1
	S	97,8	118,0	113,4
Reparații capitale	B	102,7	99,0	122,7
	S	98,2	101,5	124,4
Întreținere și reparații curente	B	98,7	96,0	107,0
	S	93,0	100,5	107,1
- pe obiecte de construcții:				
Clădiri rezidențiale	B	99,4	88,5	92,8
	S	95,6	90,4	93,7
Clădiri nerezidențiale	B	102,5	101,3	101,2
	S	93,5	103,3	101,6
Construcții ingineresti	B	98,9	124,0	132,4
	S	97,0	126,9	132,5

B= serie brută; S= serie ajustată în funcție de număr zile lucrătoare și de sezonabilitate ;

[Datele tabelului în format xls](#)

## Informații suplimentare:

- **Indicii de volum în construcții** se determină prin deflatarea datelor valorice cu indicii de cost în construcții pe elemente de structură și pe obiecte de construcții. Indicii de volum în construcții sunt calculați pe total ramură construcții (secțiunea F CAEN Rev. 2), pe elemente de structură (lucrări de construcții noi, reparații capitale și lucrări de întreținere și reparații curente) și pe obiecte de construcții (clădiri rezidențiale, clădiri nerezidențiale și construcții ingineresti).
- Indicii lucrărilor de construcții pe total se calculează ca medie aritmetică ponderată a indicilor pe elemente de structură sau a indicilor pe obiecte de construcții.
- Pe lângă indicii de volum în construcții (serie brută), se calculează lunar și **indici ajustați cu numărul de zile lucrătoare și de sezonitate prin metoda regresivă**, folosindu-se pachetul de programe **JDEMETRA+ versiunea 2.2.0 (metoda TRAMO/SEATS)**, metodă recomandată de regulamentele europene referitoare la indicatorii pe termen scurt (Regulamentul Consiliului nr. 1165/1998).

Pentru interpretarea corectă a indicatorilor, vă rugăm să consultați [Precizările Metodologice atașate comunicatului pe homepage](#).

Informații suplimentare se pot obține din baza de date TEMPO on line a INS (datele pentru luna septembrie 2023 vor fi disponibile în 20 noiembrie 2023) și din publicația statistică Buletin Statistic Lunar (termen de apariție 27 noiembrie 2023).

Date comparative cu celelalte State Membre ale Uniunii Europene se pot obține din comunicatul de presă al Eurostat care va apărea luni, 20 noiembrie 2023 și care poate fi consultat la adresa: <http://ec.europa.eu/eurostat/web/main>

Următorul comunicat de presă va apărea miercuri, 20 decembrie 2023.

Arhiva comunicatelor de presă: <http://www.insse.ro/cms/ro/comunicatelor-de-presa-view>.

### Direcția de Comunicare

e-mail: [birou presa@insse.ro](mailto:birou presa@insse.ro)

Tel: +4021 3181869