

Domeniul: Construcții

LUCRĂRILE DE CONSTRUCȚII ÎN LUNA IANUARIE 2023

- În luna ianuarie 2023, volumul lucrărilor de construcții a scăzut, față de luna decembrie 2022, ca serie brută, cu 66,1%, iar ca serie ajustată în funcție de numărul de zile lucrătoare și de sezonality, cu 4,3%.
- Față de luna ianuarie 2022, volumul lucrărilor de construcții a crescut, ca serie brută, cu 5,8%, iar ca serie ajustată în funcție de numărul de zile lucrătoare și de sezonality, cu 7,2%.

Evoluția lunară a lucrărilor de construcții, pe elemente de structură, conform CAEN Rev.2 - ianuarie 2018–ianuarie 2023- (serie ajustată în funcție de numărul de zile lucrătoare și de sezonality)

- 2015=100 -

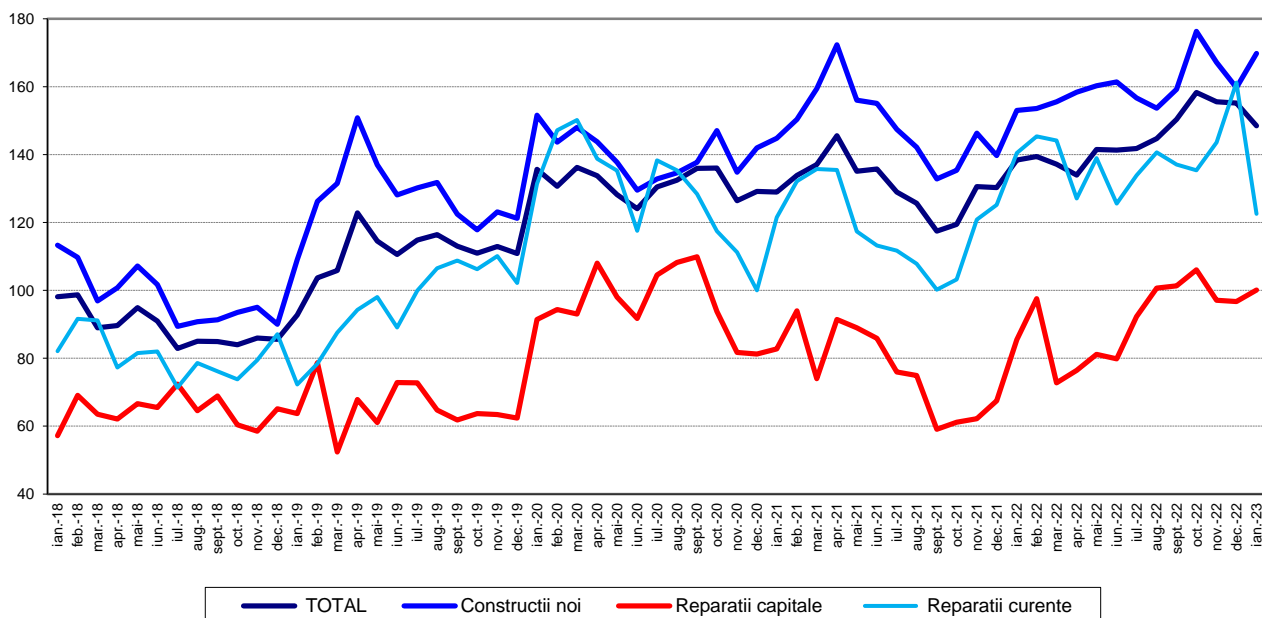

[Datele graficului în format xls](#)

**Evoluția lunară a lucrărilor de construcții, pe obiecte de construcții, conform CAEN Rev. 2
- ianuarie 2018 – ianuarie 2023 -
(serie ajustată în funcție de numărul de zile lucrătoare și de sezonaltate)**

-2015=100-

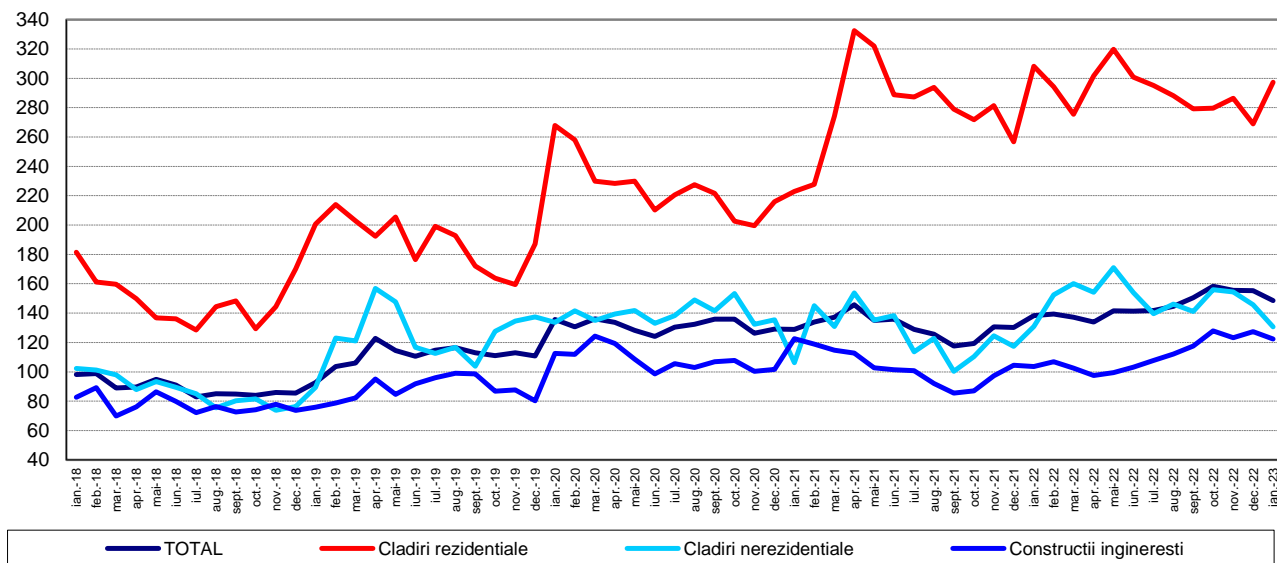

[Datele graficului în format xls](#)

Ianuarie 2023 comparativ cu decembrie 2022

Volumul lucrărilor de construcții a scăzut, ca serie brută, cu 66,1%, scădere evidențiată astfel: lucrările de întreținere și reparații curente (-77,3%), lucrările de reparații capitale (-72,7%) și la lucrările de construcții noi (-59,9%).

Pe obiecte de construcții, au avut loc scăderi astfel: lucrările de construcții ingineresti (-70,7%), clădirile nerezidențiale (-68,5%) și la clădirile rezidențiale (-51,3%).

Volumul lucrărilor de construcții a scăzut, ca serie ajustată în funcție de numărul de zile lucrătoare și de sezonaltate, cu 4,3%, scădere evidențiată la lucrările de întreținere și reparații curente (-24,0%). Lucrările de construcții noi și lucrările de reparații capitale au crescut cu 6,3%, respectiv cu 3,5%.

Pe obiecte de construcții, volumul lucrărilor de construcții a scăzut la clădirile nerezidențiale și la construcțiile ingineresti cu 10,2%, respectiv cu 4,0%. Clădirile rezidențiale au crescut cu 10,5%.

Ianuarie 2023 comparativ cu ianuarie 2022

Volumul lucrărilor de construcții, ca serie brută, a crescut, pe total, cu 5,8%. Pe elemente de structură, creșteri s-au înregistrat la lucrările de reparații capitale (+18,8%) și la lucrările de construcții noi (+11,4%). Lucrările de întreținere și reparații curente au scăzut cu 15,1%.

Pe obiecte de construcții, creștere s-a înregistrat la construcțiile ingineresti (+17,7%). Clădirile rezidențiale și clădirile nerezidențiale au scăzut cu 2,7%, respectiv cu 1,5%.

Ca serie ajustată în funcție de numărul de zile lucrătoare și de sezonaltate, volumul lucrărilor de construcții a crescut, pe total, cu 7,2%. Pe elemente de structură s-au evidențiat creșteri la lucrările de reparații capitale (+17,0%) și la lucrările de construcții noi (+10,9%). Lucrările de întreținere și reparații curente au scăzut cu 12,8%. Pe obiecte de construcții, volumul lucrărilor de construcții a crescut la construcțiile ingineresti cu 18,0%. Clădirile rezidențiale și clădirile nerezidențiale au scăzut cu 3,6%, respectiv cu 0,1%.

Indicii lucrărilor de construcții

-procente-

		IANUARIE 2023 față de:	
		DECEMBRIE 2022	IANUARIE 2022
Construcții - total	B	33,9	105,8
	S	95,7	107,2
-pe elemente de structură:			
Construcții noi	B	40,1	111,4
	S	106,3	110,9
Reparații capitale	B	27,3	118,8
	S	103,5	117,0
Întreținere și reparații curente	B	22,7	84,9
	S	76,0	87,2
-pe obiecte de construcții:			
Clădiri rezidențiale	B	48,7	97,3
	S	110,5	96,4
Clădiri nerezidențiale	B	31,5	98,5
	S	89,8	99,9
Construcții ingineresti	B	29,3	117,7
	S	96,0	118,0

B= serie brută; S= serie ajustată în funcție de număr zile lucrătoare și de sezonitate ;

[Datele tabelului în format xls](#)

Informații suplimentare:

- **Indicii de volum în construcții** se determină prin deflatarea datelor valorice cu indicii de cost în construcții pe elemente de structură și pe obiecte de construcții. Indicii de volum în construcții sunt calculați pe total ramură construcții (secțiunea F CAEN Rev. 2), pe elemente de structură (lucrări de construcții noi, reparații capitale și lucrări de întreținere și reparații curente) și pe obiecte de construcții (clădiri rezidențiale, clădiri nerezidențiale și construcții ingineresti).
- Indicii lucrărilor de construcții pe total se calculează ca medie aritmetică ponderată a indicilor pe elemente de structură sau a indicilor pe obiecte de construcții.
- Pe lângă indicii de volum în construcții (serie brută), se calculează lunar și **indici ajustați cu numărul de zile lucrătoare și de sezonitate prin metoda regresivă**, folosindu-se pachetul de programe **JDEMTRA+ versiunea 2.2.0 (metoda TRAMO/SEATS)**, metodă recomandată de regulamentele europene referitoare la indicatorii pe termen scurt (Regulamentul Consiliului nr. 1165/1998).

Pentru interpretarea corectă a indicatorilor, vă rugăm să consultați [Precizările Metodologice](#) atașate comunicatului pe homepage.

Informații suplimentare se pot obține din baza de date TEMPO on line a INS (datele pentru luna ianuarie 2023 vor fi disponibile în 21 martie 2023) și din publicația statistică Buletin Statistic Lunar (termen de apariție 29 martie 2023).

Date comparative cu celelalte State Membre ale Uniunii Europene se pot obține din comunicatul de presă al Eurostat care va apărea marți, 21 martie 2023 și care poate fi consultat la adresa: <http://ec.europa.eu/eurostat/web/main>

Următorul comunicat de presă va apărea miercuri, 19 aprilie 2023.

Arhiva comunicatelor de presă: <http://www.insse.ro/cms/ro/comunicatelor-de-presa-view>.

Direcția de Comunicare

e-mail: biroupresa@insse.ro

Tel: +4021 3181869