

Domeniul: Construcții

## LUCRĂRILE DE CONSTRUCȚII ÎN LUNA SEPTEMBRIE 2024

- În luna septembrie 2024, volumul lucrărilor de construcții a crescut, față de luna august 2024, ca serie brută, cu 6,1%, iar ca serie ajustată în funcție de numărul de zile lucrătoare și de sezonalityte, cu 2,8%.
- Față de luna septembrie 2023, volumul lucrărilor de construcții a crescut, ca serie brută, cu 2,4%, iar ca serie ajustată în funcție de numărul de zile lucrătoare și de sezonalityte, cu 3,0%.
- În perioada 1.I-30.IX.2024, volumul lucrărilor de construcții a scăzut, față de perioada 1.I-30.IX.2023, ca serie brută, cu 2,6%, iar ca serie ajustată în funcție de numărul de zile lucrătoare și de sezonalityte, cu 2,0%.

### Evoluția lunară a lucrărilor de construcții, pe elemente de structură, conform CAEN Rev.2 - ianuarie 2018 – septembrie 2024 - (serie ajustată în funcție de numărul de zile lucrătoare și de sezonalityte)

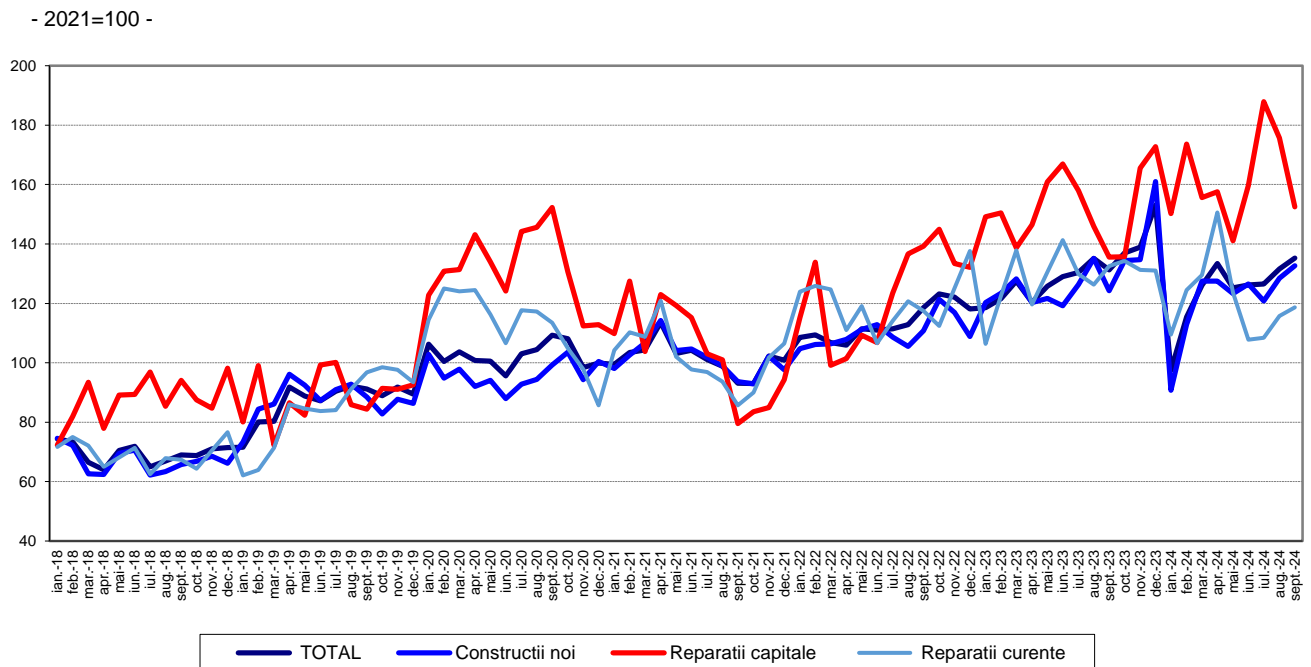

[Datele graficului în format xls](#)

**Evoluția lunară a lucrărilor de construcții, pe obiecte de construcții, conform CAEN Rev. 2  
- ianuarie 2018 – septembrie 2024 -  
(serie ajustată în funcție de numărul de zile lucrătoare și de sezonaltate)**

-2021=100-

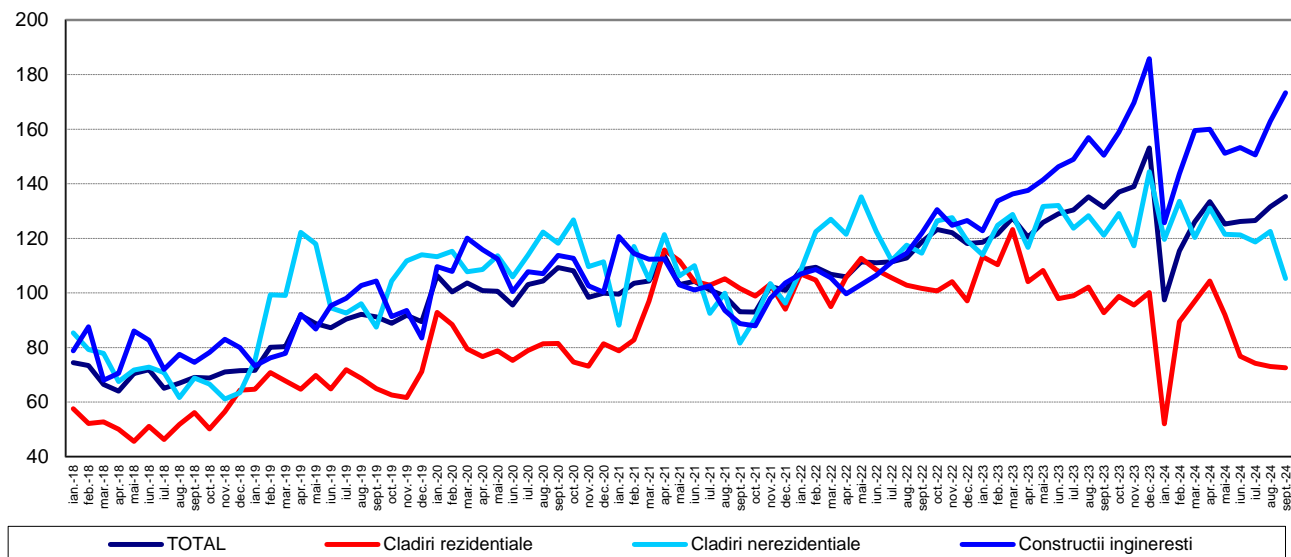

[Datele graficului în format xls](#)

### Septembrie 2024 comparativ cu august 2024

Volumul lucrărilor de construcții a crescut, ca serie brută, cu 6,1%, creștere evidențiată la lucrările de întreținere și reparații curente (+12,8%) și la lucrările de construcții noi (+7,0%). Lucrările de reparații capitale au scăzut cu 9,8%.

Pe obiecte de construcții, au avut loc creșteri la lucrările de construcții ingineresti și la clădirile rezidențiale, cu 12,1%, respectiv cu 4,4%. Clădirile nerezidențiale au scăzut cu 6,3%.

Volumul lucrărilor de construcții a crescut, ca serie ajustată în funcție de numărul de zile lucrătoare și de sezonaltate, cu 2,8%, creștere înregistrată la lucrările de construcții noi (+3,3%) și la lucrările de întreținere și reparații curente (+2,6%). Lucrările de reparații capitale au scăzut cu 13,2%.

Pe obiecte de construcții, volumul lucrărilor de construcții a crescut la construcțiile ingineresti (+6,4%). Clădirile nerezidențiale și clădirile rezidențiale au scăzut cu 14,1%, respectiv cu 0,7%.

### Septembrie 2024 comparativ cu septembrie 2023

Volumul lucrărilor de construcții, ca serie brută, a crescut, pe total, cu 2,4%. Pe elemente de structură, creșteri s-au înregistrat la lucrările de reparații capitale (+10,8%) și la lucrările de construcții noi (+6,2%). Lucrările de întreținere și reparații curente au scăzut cu 10,6%.

Pe obiecte de construcții s-a înregistrat o creștere la lucrările de construcții ingineresti cu 20,3%. Clădirile rezidențiale și clădirile nerezidențiale au scăzut cu 22,5%, respectiv cu 14,6%.

Ca serie ajustată în funcție de numărul de zile lucrătoare și de sezonabilitate, volumul lucrărilor de construcții a crescut, pe total, cu 3,0%. Pe elemente de structură, creșteri au avut loc la lucrările de reparații capitale (+12,5%) și la lucrările de construcții noi (+6,8%). Lucrările de reparații curente au scăzut cu 10,5%.

Pe obiecte de construcții, volumul lucrărilor de construcții a crescut la lucrările de construcții ingineresti cu 15,2%. Clădirile rezidențiale și clădirile nerezidențiale au scăzut cu 21,8%, respectiv cu 13,1%.

### Perioada 1.I-30.IX.2024 comparativ cu perioada 1.I-30.IX.2023

Volumul lucrărilor de construcții, ca serie brută, a scăzut, pe total, cu 2,6%, scădere înregistrată la lucrările de întreținere și reparații curente (-8,2%) și la lucrările de construcții noi (-2,0%). Lucrările de reparații capitale au crescut cu 6,7%.

Pe obiecte de construcții, s-au înregistrat scăderi la clădirile rezidențiale (-23,7%) și la clădirile nerezidențiale (-4,4%). Construcțiile ingineresti au crescut cu 8,3%.

Volumul lucrărilor de construcții a scăzut, ca serie ajustată în funcție de numărul de zile lucrătoare și de sezonabilitate, cu 2,0%. Lucrările de întreținere și reparații curente și lucrările de construcții noi au scăzut cu 5,1%, respectiv cu 2,5%. Lucrările de reparații capitale au crescut cu 7,5%. Pe obiecte de construcții, scăderi s-au înregistrat la clădirile rezidențiale (-23,1%) și la clădirile nerezidențiale (-2,4%). Construcțiile ingineresti au crescut cu 8,3%.

### Indicii lucrărilor de construcții

- procente-

		SEPTEMBRIE 2024 față de :		1.I-30.IX.2024/ 1.I-30.IX.2023
		AUGUST 2024	SEPTEMBRIE 2023	
Construcții - total	B	106,1	102,4	97,4
	S	102,8	103,0	98,0
- pe elemente de structură:				
Construcții noi	B	107,0	106,2	98,0
	S	103,3	106,8	97,5
Reparații capitale	B	90,2	110,8	106,7
	S	86,8	112,5	107,5
Întreținere și reparații curente	B	112,8	89,4	91,8
	S	102,6	89,5	94,9
- pe obiecte de construcții:				
Clădiri rezidențiale	B	104,4	77,5	76,3
	S	99,3	78,2	76,9
Clădiri nerezidențiale	B	93,7	85,4	95,6
	S	85,9	86,9	97,6
Construcții ingineresti	B	112,1	120,3	108,3
	S	106,4	115,2	108,3

B= serie brută; S= serie ajustată în funcție de număr zile lucrătoare și de sezonabilitate ;

[Datele tabelului în format xls](#)

## Informații suplimentare:

- **Indicii de volum în construcții** se determină prin deflatarea datelor valorice cu indicii de cost în construcții pe elemente de structură și pe obiecte de construcții. Indicii de volum în construcții sunt calculați pe total ramură construcții (secțiunea F CAEN Rev. 2), pe elemente de structură (lucrări de construcții noi, reparații capitale și lucrări de întreținere și reparații curente) și pe obiecte de construcții (clădiri rezidențiale, clădiri nerezidențiale și construcții inginerești).
- Indicii lucrărilor de construcții pe total se calculează ca medie aritmetică ponderată a indicilor pe elemente de structură sau a indicilor pe obiecte de construcții.
- Pe lângă indicii de volum în construcții (serie brută), se calculează lunar și **indici ajustați cu numărul de zile lucrătoare și de sezonitate** prin **metoda regresivă**, folosindu-se pachetul de programe **JDEMETRA+** (metoda TRAMO/SEATS).

Pentru interpretarea corectă a indicatorilor, vă rugăm să consultați [Precizările Metodologice atașate comunicatului pe homepage](#).

Informații suplimentare se pot obține din baza de date TEMPO online a INS (datele pentru luna septembrie 2024 vor fi disponibile în 20 noiembrie 2024) și din publicația statistică Buletin Statistic Lunar (termen de apariție 27 noiembrie 2024).

Date comparative cu celelalte State Membre ale Uniunii Europene se pot obține din comunicatul de presă al Eurostat care va apărea miercuri, 20 noiembrie 2024 și care poate fi consultat la adresa: <https://ec.europa.eu/eurostat/web/main>

Următorul comunicat de presă va apărea miercuri, 18 decembrie 2024.

Arhiva comunicatelor de presă: <https://insse.ro/cms/ro/comunicate-de-presa-vieww>.

**Direcția de Diseminare Date Statistice și Comunicare**

e-mail: [birou presa@insse.ro](mailto:birou presa@insse.ro)

Tel: +4021 3181869