

Domeniul: Construcții

LUCRĂRILE DE CONSTRUCȚII ÎN LUNA AUGUST 2024

- În luna august 2024, volumul lucrărilor de construcții a crescut, față de luna iulie 2024, ca serie brută, cu 8,6%, iar ca serie ajustată în funcție de numărul de zile lucrătoare și de sezonalityte, cu 4,7%.
- Față de luna august 2023, volumul lucrărilor de construcții a scăzut, ca serie brută, cu 4,4%, iar ca serie ajustată în funcție de numărul de zile lucrătoare și de sezonalityte, cu 2,0%.
- În perioada 1.I-31.VIII.2024, volumul lucrărilor de construcții a scăzut, față de perioada 1.I-31.VIII.2023, ca serie brută, cu 3,1%, iar ca serie ajustată în funcție de numărul de zile lucrătoare și de sezonalityte, cu 2,5%.

Evoluția lunară a lucrărilor de construcții, pe elemente de structură, conform CAEN Rev.2 - ianuarie 2018–august 2024- (serie ajustată în funcție de numărul de zile lucrătoare și de sezonalityte)

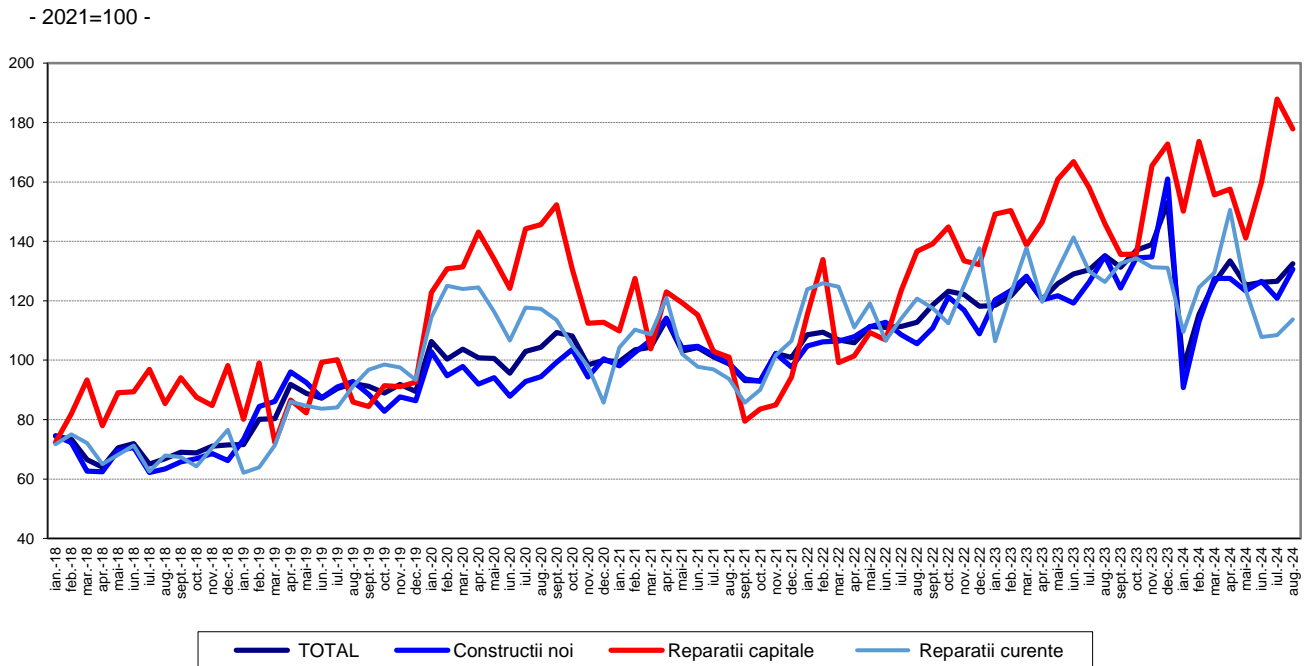

[Datele graficului în format xls](#)

**Evoluția lunară a lucrărilor de construcții, pe obiecte de construcții, conform CAEN Rev. 2
- ianuarie 2018 – august 2024 -
(serie ajustată în funcție de numărul de zile lucrătoare și de sezonaliitate)**

-2021=100-

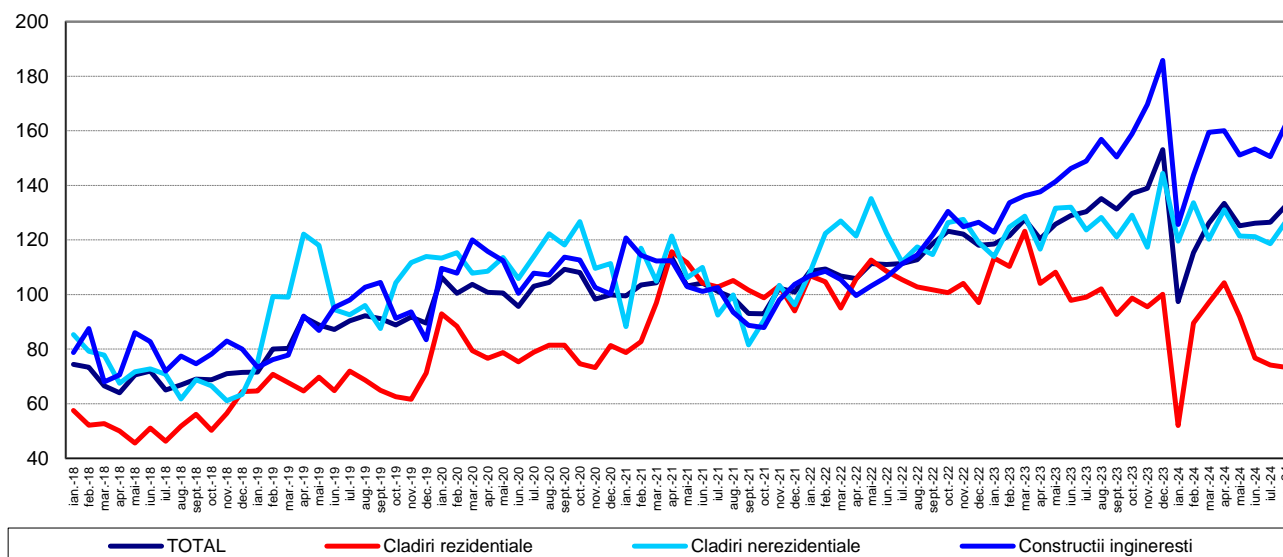

[Datele graficului în format xls](#)

August 2024 comparativ cu iulie 2024

Volumul lucrărilor de construcții a crescut, ca serie brută, cu 8,6%, creștere evidențiată la lucrările de construcții noi (+10,5%) și la lucrările de întreținere și reparații curente (+9,1%). Lucrările de reparații capitale au scăzut cu 1,1%.

Pe obiecte de construcții, au avut loc creșteri la lucrările de construcții ingineresti și la clădirile nerezidențiale, cu 12,5%, respectiv cu 5,8%. Clădirile rezidențiale au scăzut cu 0,2%.

Volumul lucrărilor de construcții a crescut, ca serie ajustată în funcție de numărul de zile lucrătoare și de sezonaliitate, cu 4,7%, creștere înregistrată la lucrările de construcții noi (+8,1%) și la lucrările de întreținere și reparații curente (+4,9%). Lucrările de reparații capitale au scăzut cu 5,4%.

Pe obiecte de construcții, volumul lucrărilor de construcții a crescut la construcțiile ingineresti (+7,6%) și la clădirile nerezidențiale (+6,8%). Clădirile rezidențiale au scăzut cu 1,1%.

August 2024 comparativ cu august 2023

Volumul lucrărilor de construcții, ca serie brută, a scăzut, pe total, cu 4,4%. Pe elemente de structură, scăderi s-au înregistrat la lucrările de întreținere și reparații curente (-10,7%) și la lucrările de construcții noi (-6,0%). Lucrările de reparații capitale au crescut cu 19,6%.

Pe obiecte de construcții, scăderi s-au înregistrat la clădirile rezidențiale (-29,9%) și la clădirile nerezidențiale (-2,8%). Construcțiile ingineresti au crescut cu 4,3%.

Ca serie ajustată în funcție de numărul de zile lucrătoare și de sezonabilitate, volumul lucrărilor de construcții a scăzut, pe total, cu 2,0%. Pe elemente de structură, scăderi au avut loc la lucrările de reparații curente (-10,0%) și la lucrările de construcții noi (-3,3%). Lucrările de reparații capitale au crescut cu 21,8%.

Pe obiecte de construcții, volumul lucrărilor de construcții a scăzut la clădirile rezidențiale și clădirile nerezidențiale cu 28,1%, respectiv cu 1,3%. Construcțiile ingineresti au crescut cu 3,4%.

Perioada 1.I-31.VIII.2024 comparativ cu perioada 1.I-31.VIII.2023

Volumul lucrărilor de construcții, ca serie brută, a scăzut, pe total, cu 3,1%, scădere înregistrată la lucrările de întreținere și reparații curente (-8,0%) și la lucrările de construcții noi (-2,9%). Lucrările de reparații capitale au crescut cu 6,3%.

Pe obiecte de construcții, s-au înregistrat scăderi la clădirile rezidențiale (-23,9%) și la clădirile nerezidențiale (-2,3%). Construcțiile ingineresti au crescut cu 6,3%.

Volumul lucrărilor de construcții a scăzut, ca serie ajustată în funcție de numărul de zile lucrătoare și de sezonabilitate, cu 2,5%. Lucrările de întreținere și reparații curente și lucrările de construcții noi au scăzut cu 4,6%, respectiv cu 3,5%. Lucrările de reparații capitale au crescut cu 7,1%.

Pe obiecte de construcții, scăderi s-au înregistrat la clădirile rezidențiale (-23,2%) și la clădirile nerezidențiale (-0,7%). Construcțiile ingineresti au crescut cu 7,3%.

Indicii lucrărilor de construcții

- procente-

		AUGUST 2024 față de :		1.I-31.VIII.2024/ 1.I-31.VIII.2023
		IULIE 2024	AUGUST 2023	
Construcții - total	B	108,6	95,6	96,9
	S	104,7	98,0	97,5
- pe elemente de structură:				
Construcții noi	B	110,5	94,0	97,1
	S	108,1	96,7	96,5
Reparații capitale	B	98,9	119,6	106,3
	S	94,6	121,8	107,1
Întreținere și reparații curente	B	109,1	89,3	92,0
	S	104,9	90,0	95,4
- pe obiecte de construcții:				
Clădiri rezidențiale	B	99,8	70,1	76,1
	S	98,9	71,9	76,8
Clădiri nerezidențiale	B	105,8	97,2	97,7
	S	106,8	98,7	99,3
Construcții ingineresti	B	112,5	104,3	106,3
	S	107,6	103,4	107,3

B= serie brută; S= serie ajustată în funcție de număr zile lucrătoare și de sezonabilitate ;

[Datele tabelului în format xls](#)

Informații suplimentare:

- **Indicii de volum în construcții** se determină prin deflatarea datelor valorice cu indicii de cost în construcții pe elemente de structură și pe obiecte de construcții. Indicii de volum în construcții sunt calculați pe total ramură construcții (secțiunea F CAEN Rev. 2), pe elemente de structură (lucrări de construcții noi, reparații capitale și lucrări de întreținere și reparații curente) și pe obiecte de construcții (clădiri rezidențiale, clădiri nerezidențiale și construcții ingineresti).
- Indicii lucrărilor de construcții pe total se calculează ca medie aritmetică ponderată a indicilor pe elemente de structură sau a indicilor pe obiecte de construcții.
- Pe lângă indicii de volum în construcții (serie brută), se calculează lunar și **indici ajustați cu numărul de zile lucrătoare și de sezonabilitate** prin **metoda regresivă**, folosindu-se pachetul de programe **JDEMTRA+ (metoda TRAMO/SEATS)**.

Pentru interpretarea corectă a indicatorilor, vă rugăm să consultați [Precizările Metodologice atașate comunicatului pe homepage](#).

Informații suplimentare se pot obține din baza de date TEMPO online a INS (datele pentru luna august 2024 vor fi disponibile în 18 octombrie 2024) și din publicația statistică Buletin Statistic Lunar (termen de apariție 29 octombrie 2024).

Date comparative cu celelalte State Membre ale Uniunii Europene se pot obține din comunicatul de presă al Eurostat care va apărea vineri, 18 octombrie 2024 și care poate fi consultat la adresa: <http://ec.europa.eu/eurostat/web/main>

Următorul comunicat de presă va apărea miercuri, 20 noiembrie 2024.

Arhiva comunicatelor de presă: <http://www.insse.ro/cms/ro/comunicatelor-de-presa-view>.

Direcția de Diseminare Date Statistice și Comunicare

e-mail: birou presa@insse.ro

Tel: +4021 3181869