

Domeniul: Construcții

## LUCRĂRILE DE CONSTRUCȚII ÎN LUNA IULIE 2020

- În luna iulie 2020, volumul lucrărilor de construcții a crescut, față de luna precedentă, atât ca serie brută cât și ca serie ajustată în funcție de numărul de zile lucrătoare și de sezonitate, cu 4,3% fiecare.
- Față de luna corespunzătoare a anului precedent, volumul lucrărilor de construcții a crescut, atât ca serie brută, cât și ca serie ajustată în funcție de numărul de zile lucrătoare și de sezonitate, cu 12,2%, respectiv cu 12,7%.
- În perioada 1.I-31.VII.2020, față de perioada 1.I-31.VII.2019, volumul lucrărilor de construcții a crescut, ca serie brută, cu 18,1%, iar ca serie ajustată în funcție de numărul de zile lucrătoare și de sezonitate, cu 20,0%.

### Evoluția lunară a lucrărilor de construcții, pe elemente de structură, conform CAEN Rev.2 - ianuarie 2015 – iulie 2020- (serie ajustată în funcție de numărul de zile lucrătoare și de sezonitate)

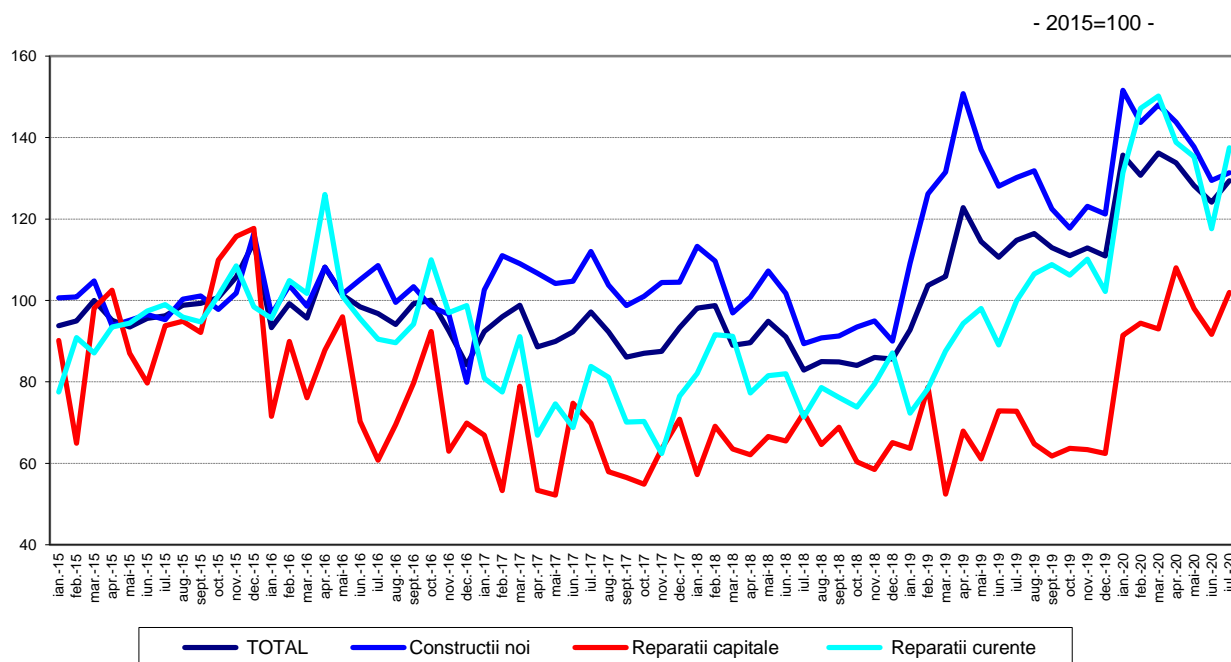

[Datele graficului în format xls](#)

**Evoluția lunară a lucrărilor de construcții, pe obiecte de construcții, conform CAEN Rev. 2  
- ianuarie 2015 – iulie 2020 -  
(serie ajustată în funcție de numărul de zile lucrătoare și de sezonality)  
-2015=100-**

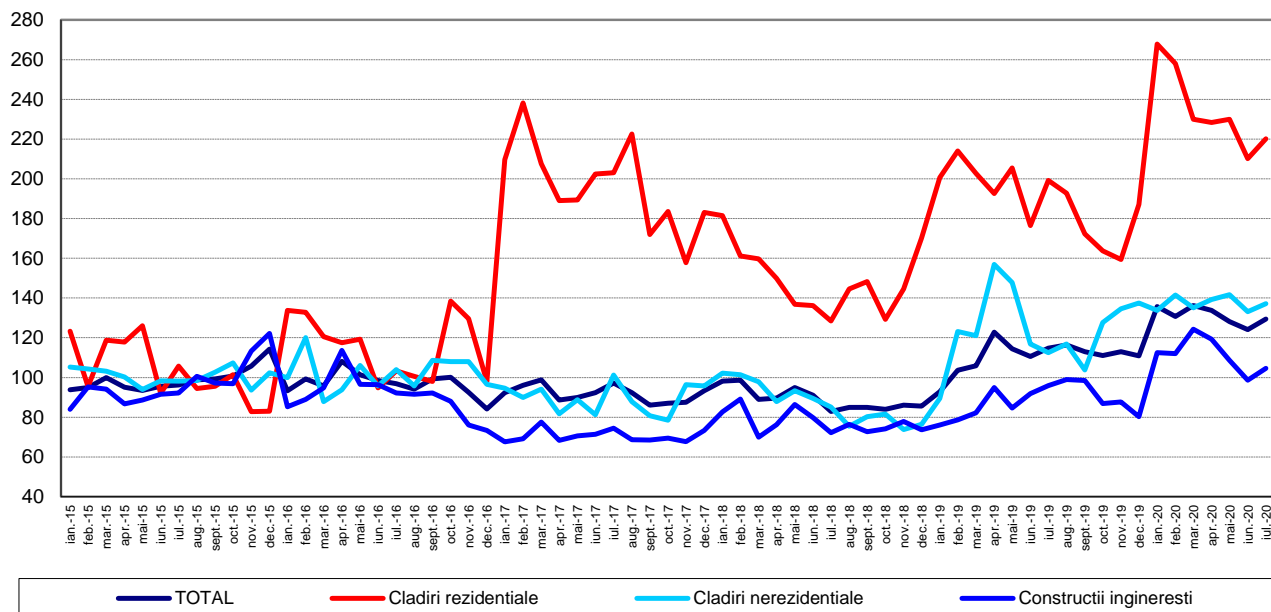

[Datele graficului în format xls](#)

### Iulie 2020 comparativ cu iunie 2020

Volumul total al lucrărilor de construcții a crescut, **ca serie brută**, cu 4,3%, creștere evidențiată la lucrările de reparații capitale (+8,6%), lucrările de întreținere și reparații curente (+4,9%) și la lucrările de construcții noi (+3,3%).

Pe obiecte de construcții, **seria brută** indică creșteri astfel: clădirile nerezidențiale (+5,6%), clădirile rezidențiale (+4,2%) și la construcțiile ingineresti (+3,5%).

**Ca serie ajustată în funcție de numărul de zile lucrătoare și de sezonality**, volumul total al lucrărilor de construcții a crescut cu 4,3%, creștere evidențiată la lucrările de întreținere și reparații curente (+16,9%), lucrările de reparații capitale (+11,2%) și la lucrările de construcții noi (+1,5%).

Pe obiecte de construcții, **seria ajustată în funcție de numărul de zile lucrătoare și de sezonality** indică creșteri ale volumului construcțiilor ingineresti (+6,1%), clădirilor rezidențiale (+4,7%) și clădirilor nerezidențiale (+3,1%).

### Iulie 2020 comparativ cu iulie 2019

Volumul total al lucrărilor de construcții, **ca serie brută**, a crescut cu 12,2%. Pe elemente de structură au fost înregistrate creșteri ale volumului lucrărilor de reparații capitale (+40,9%), al celor de întreținere și reparații curente (+39,5%) și al lucrărilor de construcții noi (+0,4%).

Pe obiecte de construcții, **seria brută** evidențiază creșteri ale volumului clădirilor nerezidențiale (+21,9%), clădirilor rezidențiale (+9,7%) și al lucrărilor de construcții ingineresti (+8,0%).

**Ca serie ajustată în funcție de numărul de zile lucrătoare și de sezonality**, volumul lucrărilor de construcții a crescut cu 12,7%. Pe elemente de structură s-au înregistrat creșteri la lucrările de reparații capitale (+40,2%), lucrările de întreținere și reparații curente (+37,6%) și la lucrările de construcții noi (+0,9%).

Pe obiecte de construcții, **seria ajustată în funcție de numărul de zile lucrătoare și de sezonality** indică creșteri ale volumului lucrărilor de construcții astfel: clădirile nerezidențiale (+22,0%), clădirile rezidențiale (+10,5%) și la construcțiile ingineresti (+9,0%).

## Perioada 1.I-31.VII. 2020 comparativ cu perioada 1.I-31.VII. 2019

Volumul total al lucrărilor de construcții, **ca serie brută**, a crescut cu 18,1%. Pe elemente de structură au avut loc creșteri la lucrările de reparații capitale (+48,2%), lucrările de întreținere și reparații curente (+48,0%) și la construcțiile noi (+6,2%).

Pe obiecte de construcții, ca serie brută, au avut loc creșteri astfel: lucrările de construcții ingineresti (+25,5%), clădirile rezidențiale (+17,2%) și la clădirile nerezidențiale (+8,4%).

**Ca serie ajustată în funcție de numărul de zile lucrătoare și de sezonabilitate**, volumul total al lucrărilor de construcții a crescut cu 20,0%, creștere reflectată în volumul lucrărilor de întreținere și reparații curente (+54,6%), al lucrărilor de reparații capitale (+44,6%) și al lucrărilor de construcții noi (+8,0%).

Pe obiecte de construcții, **seria ajustată în funcție de numărul de zile lucrătoare și de sezonabilitate** evidențiază creșterea volumului construcțiilor ingineresti (+29,1%), clădirilor rezidențiale (+18,2%) și al clădirilor nerezidențiale (+10,9%).

### Indicii lucrărilor de construcții

- procente-

Indicii lucrărilor de construcții		Iulie 2020 în % față de :		1.I-31.VII. 2020/ 1.I-31.VII. 2019
		Iunie 2020	Iulie 2019	
<b>Construcții - total</b>	<b>B</b>	<b>104,3</b>	<b>112,2</b>	<b>118,1</b>
	<b>S</b>	<b>104,3</b>	<b>112,7</b>	<b>120,0</b>
- pe elemente de structură:				
Construcții noi	B	103,3	100,4	106,2
	S	101,5	100,9	108,0
Reparații capitale	B	108,6	140,9	148,2
	S	111,2	140,2	144,6
Întreținere și reparații curente	B	104,9	139,5	148,0
	S	116,9	137,6	154,6
- pe obiecte de construcții:				
Clădiri rezidențiale	B	104,2	109,7	117,2
	S	104,7	110,5	118,2
Clădiri nerezidențiale	B	105,6	121,9	108,4
	S	103,1	122,0	110,9
Construcții ingineresti	B	103,5	108,0	125,5
	S	106,1	109,0	129,1

B= serie brută; S= serie ajustată în funcție de număr zile lucrătoare și de sezonabilitate

[Datele tabelului în format xls](#)

## Informații suplimentare:

- **Indicii de volum în construcții** se determină prin deflatarea datelor valorice cu indicii de cost în construcții pe elemente de structură și pe obiecte de construcții. Indicii de volum în construcții sunt calculați pe total ramură construcții (secțiunea F CAEN Rev.2), pe elemente de structură (lucrări de construcții noi, reparații capitale și lucrări de întreținere și reparații curente) și pe obiecte de construcții (clădiri rezidențiale, clădiri nerezidențiale și construcții ingineresti).
- Indicii lucrărilor de construcții pe total se calculează ca medie aritmetică ponderată a indicilor pe elemente de structură sau a indicilor pe obiecte de construcții.
- Pe lângă indicii de volum în construcții (serie brută), se calculează lunar și **indici ajustați cu numărul de zile lucrătoare și de sezonabilitate prin metoda regresivă**, folosindu-se pachetul de programe **JDEMETRA+ versiunea 2.0 (metoda TRAMO/SEATS)**, metodă recomandată de regulamentele europene referitoare la indicatorii pe termen scurt (Regulamentul Consiliului nr.1165/1998).
- Rata de răspuns la cercetarea statistică lunară privind indicatorii pe termen scurt în construcții (CON TS), capitolul VAL – Valoarea lucrărilor de construcții pentru luna iulie 2020, a fost de 78,3%, față de 81,6% în luna iulie 2019.

Pentru interpretarea corectă a indicatorilor, vă rugăm să consultați [Precizările Metodologice atașate comunicatului pe homepage](#).

Informații suplimentare se pot obține din baza de date TEMPO on line a INS (datele pentru luna iulie 2020 vor fi disponibile în 16 septembrie 2020) și din publicația statistică Buletin Statistic Lunar (termen de apariție 25 septembrie 2020).

Date comparative cu celelalte State Membre ale Uniunii Europene se pot obține din comunicatul de presă al Eurostat care va apărea joi, 17 septembrie 2020 și care poate fi consultat la adresa: <http://ec.europa.eu/eurostat/web/main>

Următorul comunicat de presă va apărea vineri, 16 octombrie 2020.

Arhiva comunicatelor de presă: <https://insse.ro/cms/ro/comunicatelor-de-presa-view>.

### Direcția de Comunicare

e-mail: [birou presa@insse.ro](mailto:birou presa@insse.ro)

Tel: +4021 3181869