

Domeniul: Construcții

LUCRĂRILE DE CONSTRUCȚII ÎN LUNA MAI 2019

- În luna mai 2019, volumul lucrărilor de construcții a crescut, față de luna precedentă, ca serie brută, cu 5,8%, iar ca serie ajustată în funcție de numărul de zile lucrătoare și de sezonality, a scăzut cu 7,6%.
- Față de luna corespunzătoare a anului precedent, volumul lucrărilor de construcții a crescut, atât ca serie brută, cât și ca serie ajustată în funcție de numărul de zile lucrătoare și de sezonality, cu 25,5%, respectiv cu 19,6%.
- În perioada 1.I-31.V.2019 față de perioada 1.I-31.V.2018, volumul lucrărilor de construcții a crescut ca serie brută, cu 23,1% iar ca serie ajustată în funcție de numărul de zile lucrătoare și de sezonality, cu 14,5%.

Grafic 1. Evoluția lunară a lucrărilor de construcții, pe elemente de structură, conform CAEN Rev.2 - ianuarie 2015 – mai 2019- (serie ajustată în funcție de numărul de zile lucrătoare și de sezonality)

- 2015=100 -

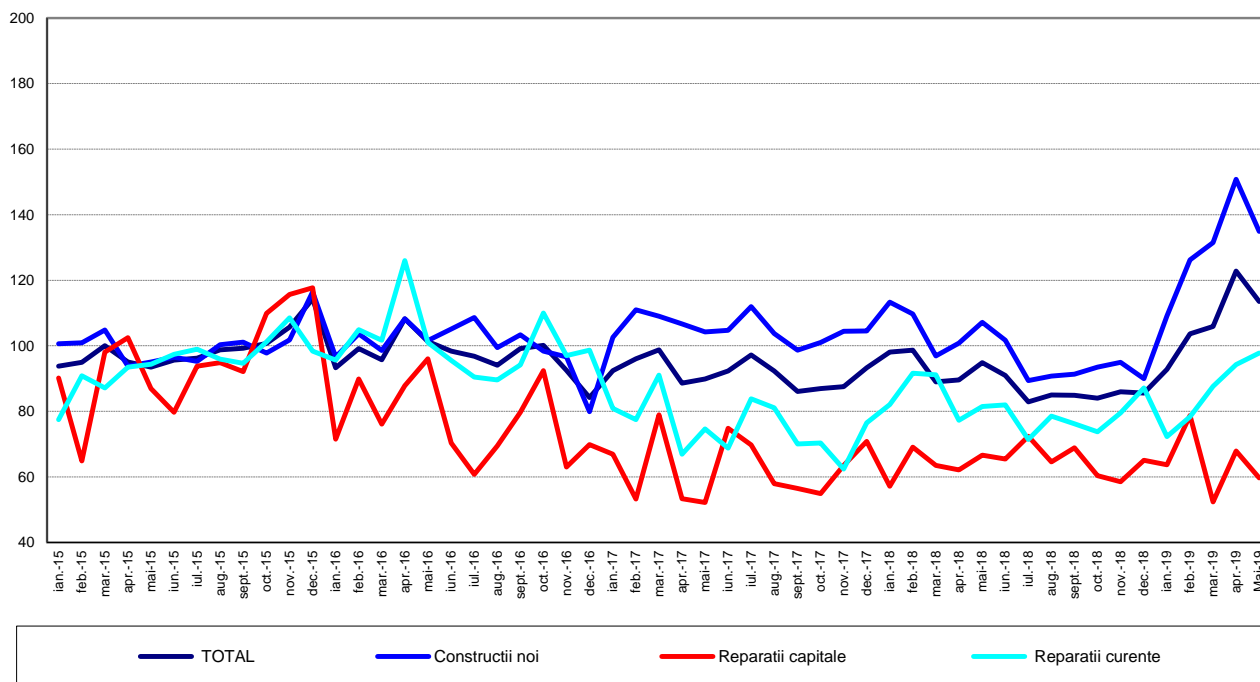

Datele graficului (xls) vor putea fi accesate prin fișierul .rar atașat comunicatului pe homepage.

Grafic 2. Evoluția lunară a lucrărilor de construcții, pe obiecte de construcții, conform CAEN Rev. 2 - ianuarie 2015 – mai 2019 - (serie ajustată în funcție de numărul de zile lucrătoare și de sezonality)

-2015=100-

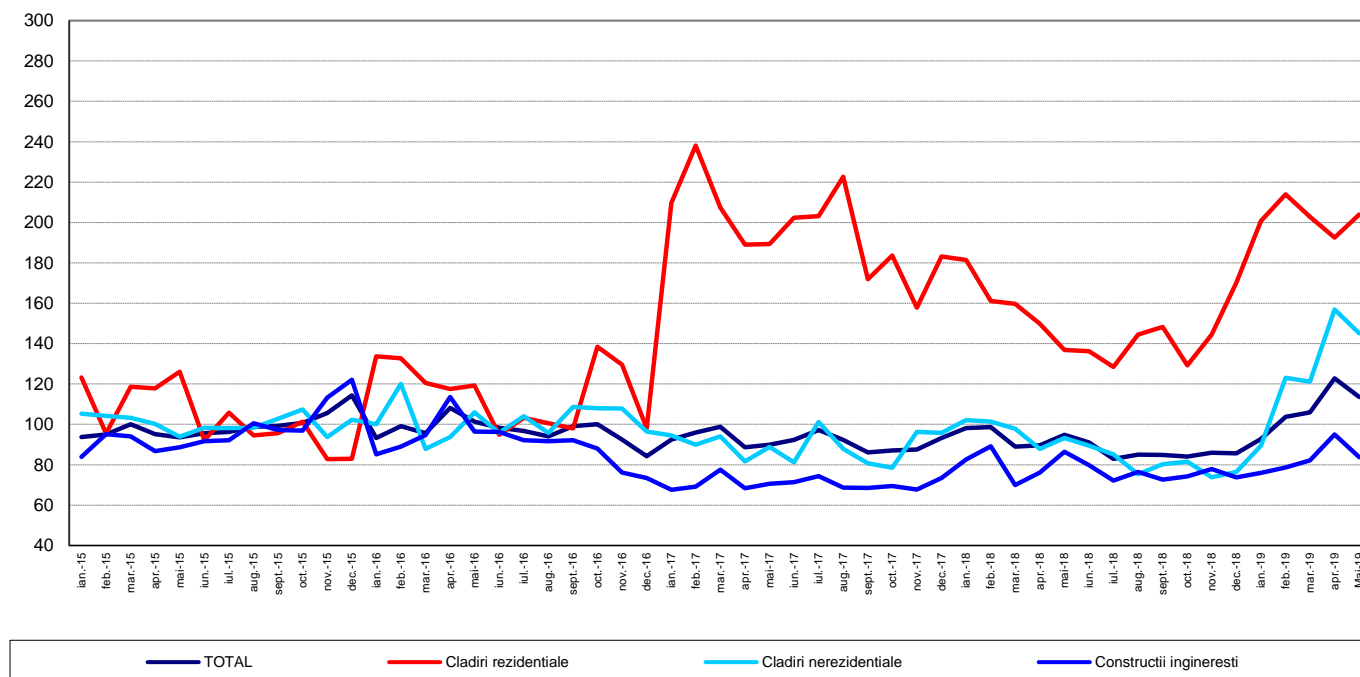

Datele graficului (xls) vor putea fi accesate prin fișierul .rar atașat comunicatului pe homepage.

Mai 2019 comparativ cu aprilie 2019

Volumul total al lucrărilor de construcții a crescut, **ca serie brută**, cu 5,8%, creștere evidențiată la toate elementele de structură: lucrări de întreținere și reparații curente (+14,1%), lucrări de reparații capitale (+8,2%) și construcții noi (+3,3%).

Pe obiecte de construcții, **seria brută** indică o creștere a volumului lucrărilor de construcții la clădirile rezidențiale cu 10,8% și a construcțiilor ingineresti cu 9,3%. Volumul lucrărilor de construcții a scăzut la clădirile nerezidențiale cu 0,8%.

Ca serie ajustată în funcție de numărul de zile lucrătoare și de sezonality, volumul total al lucrărilor de construcții a scăzut cu 7,6%, scădere evidențiată la lucrările de reparații capitale (-12,0%) și la lucrările de construcții noi (-10,5%). Volumul lucrărilor de întreținere și reparații curente a crescut cu 3,7%.

Pe obiecte de construcții, **seria ajustată în funcție de numărul de zile lucrătoare și de sezonality** indică o scădere a volumului lucrărilor de construcții ingineresti cu 11,9% și la clădirile nerezidențiale cu 7,5%. Creștere s-a înregistrat la clădirile rezidențiale cu 5,9%.

Mai 2019 comparativ cu mai 2018

Volumul total al lucrărilor de construcții, **ca serie brută**, a crescut cu 25,5%. Pe elemente de structură au fost înregistrate creșteri la volumul lucrărilor de construcții noi (+31,2%) și la lucrările de întreținere și reparații curente (+24,7%). Lucrările de reparații capitale au scăzut cu 9,5%.

Pe obiecte de construcții, **seria brută** evidențiază creșteri ale volumului lucrărilor de construcții astfel: clădiri nerezidențiale cu 59,3%, clădiri rezidențiale cu 52,2% și construcții ingineresti cu 0,3%.

Ca serie ajustată în funcție de numărul de zile lucrătoare și de sezonality, volumul lucrărilor de construcții a crescut cu 19,6%. Pe elemente de structură s-au înregistrat creșteri la lucrările de construcții noi cu 25,9% și la lucrările de întreținere și reparații curente cu 24,7%. Lucrările de reparații capitale au scăzut cu 10,3%.

Pe obiecte de construcții, **seria ajustată în funcție de numărul de zile lucrătoare și de sezonality** indică creșteri ale volumului lucrărilor de construcții la clădirile nerezidențiale (+55,5%) și la clădirile rezidențiale (+49,0%). Construcțiile ingineresti au scăzut cu 3,1%.

Perioada 1.I-31.V. 2019 comparativ cu perioada 1.I-31.V. 2018

Volumul total al lucrărilor de construcții, **ca serie brută**, a crescut cu 23,1%. Pe elemente de structură au avut loc creșteri la construcțiile noi (+30,9%) și la lucrările de întreținere și reparații curente (+9,6%). Lucrările de reparații capitale au scăzut cu 1,6%.

Pe obiecte de construcții, ca serie brută, au avut loc creșteri ale volumului de lucrări de construcții astfel: clădirile nerezidențiale cu 39,9%, clădirile rezidențiale cu 33,1% și la lucrările de construcții ingineresti cu 7,6%.

Ca serie ajustată în funcție de numărul de zile lucrătoare și de sezonality, volumul total al lucrărilor de construcții a crescut cu 14,5%, creștere reflectată în volumul lucrărilor de construcții noi, cu 23,6%, al lucrărilor de întreținere și reparații curente cu 1,6% și al lucrărilor de reparații capitale cu 1,2%.

Pe obiecte de construcții, **seria ajustată în funcție de numărul de zile lucrătoare și de sezonality** evidențiază creșterea volumului lucrărilor de construcții la clădirile nerezidențiale cu 31,7%, clădirile rezidențiale cu 28,5% și la construcții ingineresti cu 2,8%.

Indicii lucrărilor de construcții

Indicii lucrărilor de construcții		MAI 2019 în % față de :		1.I-31.V. 2019/ 1.I-31.V. 2018 -%-
		APRILIE 2019	MAI 2018	
- pe elemente de structură:				
Construcții - total	B	105,8	125,5	123,1
	S	92,4	119,6	114,5
Construcții noi	B	103,3	131,2	130,9
	S	89,5	125,9	123,6
Reparații capitale	B	108,2	90,5	98,4
	S	88,0	89,7	101,2
Întreținere și reparații curente	B	114,1	124,7	109,6
	S	103,7	120,0	101,6
- pe obiecte de construcții:				
Clădiri rezidențiale	B	110,8	152,2	133,1
	S	105,9	149,0	128,5
Clădiri nerezidențiale	B	99,2	159,3	139,9
	S	92,5	155,5	131,7
Construcții ingineresti	B	109,3	100,3	107,6
	S	88,1	96,9	102,8

B= serie brută; S= serie ajustată în funcție de număr zile lucrătoare și de sezonality ; [Datele tabelului în format xls](#)

Informații suplimentare:

- **Indicii de volum în construcții** se determină prin deflatarea datelor valorice cu indicii de cost în construcții pe elemente de structură și pe obiecte de construcții. Indicii de volum în construcții sunt calculați pe total ramură construcții (secțiunea F CAEN Rev.2), pe elemente de structură (lucrări de construcții noi, reparații capitale și lucrări de întreținere și reparații curente) și pe obiecte de construcții (clădiri rezidențiale, clădiri nerezidențiale și construcții ingineresti).
- Indicii lucrărilor de construcții pe total se calculează ca medie aritmetică ponderată a indicilor pe elemente de structură sau a indicilor pe obiecte de construcții.
- Pe lângă indicii de volum în construcții (serie brută), se calculează lunar și **indici ajustați cu numărul de zile lucrătoare și de sezonabilitate prin metoda regresivă**, folosindu-se pachetul de programe JDEMETRA+ versiunea 2.0 (**metoda TRAMO/SEATS**), metodă recomandată de regulamentele europene referitoare la indicatorii pe termen scurt (Regulamentul Consiliului nr.1165/1998).

Pentru interpretarea corectă a indicatorilor, vă rugăm să consultați [Precizările Metodologice atașate comunicatului pe homepage](#).

Informații suplimentare se pot obține din baza de date TEMPO on line a INS (datele pentru luna mai 2019 vor fi disponibile în 15 iulie 2019) și din publicația statistică Buletin Statistic Lunar (termen de apariție 24 iulie 2019).

Date comparative cu celelalte State Membre ale Uniunii Europene se pot obține din comunicatul de presă al Eurostat care va apărea sâmbătă, 20 iulie 2019 și care poate fi consultat la adresa: <http://ec.europa.eu/eurostat/web/main>

Următorul comunicat de presă referitor la construcții, va apărea miercuri, 14 august 2019.

Arhiva comunicatelor de presă: <http://www.insse.ro/cms/ro/comunicatelor-de-presa-view>.

Direcția de Comunicare

e-mail: birouipresa@insse.ro

Tel: +4021 3181869