

Domeniul: Construcții

LUCRĂRILE DE CONSTRUCȚII ÎN LUNA APRILIE 2024

- În luna aprilie 2024, volumul lucrărilor de construcții a crescut, față de luna martie 2024, ca serie brută, cu 10,3%, iar ca serie ajustată în funcție de numărul de zile lucrătoare și de sezonalitate, cu 8,0%.
- Față de luna aprilie 2023, volumul lucrărilor de construcții a crescut, ca serie brută, cu 16,2%, iar ca serie ajustată în funcție de numărul de zile lucrătoare și de sezonalitate, cu 13,1%.
- În perioada 1.I-30.IV.2024, volumul lucrărilor de construcții a scăzut, față de perioada 1.I-30.IV.2023, ca serie brută, cu 0,2%, iar ca serie ajustată în funcție de numărul de zile lucrătoare și de sezonalitate, cu 2,6%.

Evoluția lunară a lucrărilor de construcții, pe elemente de structură, conform CAEN Rev. 2 - ianuarie 2018 – aprilie 2024- (serie ajustată în funcție de numărul de zile lucrătoare și de sezonalitate)

- 2021=100 -

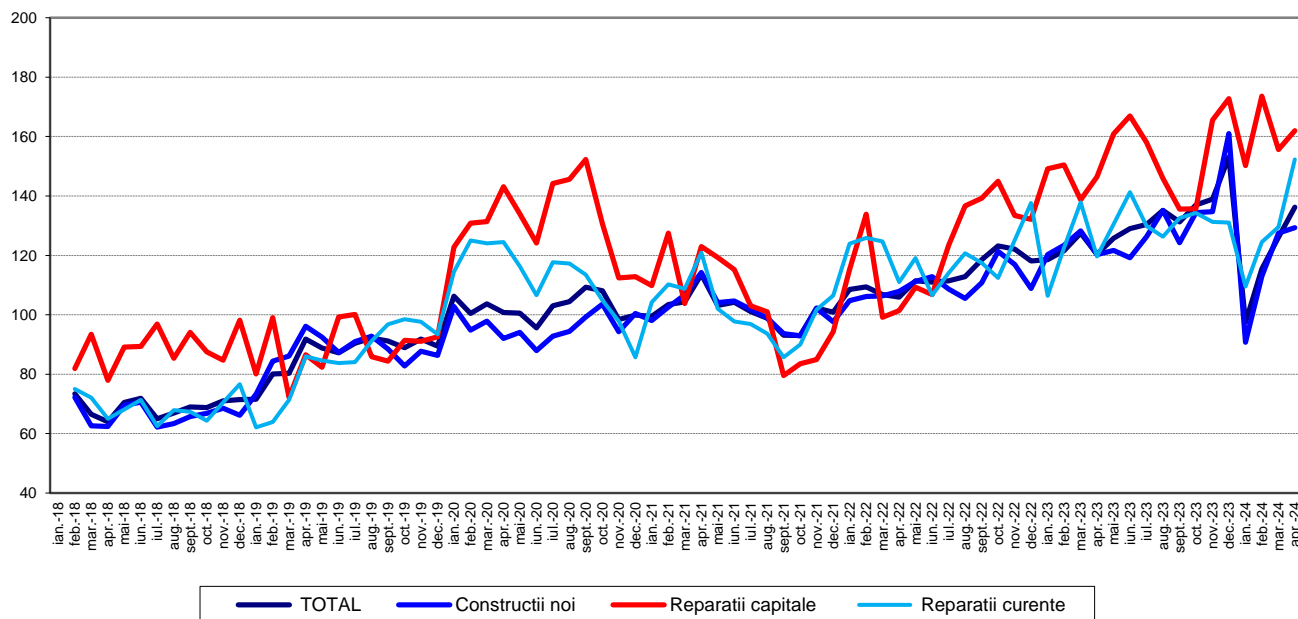

[Datele graficului în format xls](#)

**Evoluția lunară a lucrărilor de construcții, pe obiecte de construcții, conform CAEN Rev. 2
- ianuarie 2018 – aprilie 2024 -
(serie ajustată în funcție de numărul de zile lucrătoare și de sezonality)**

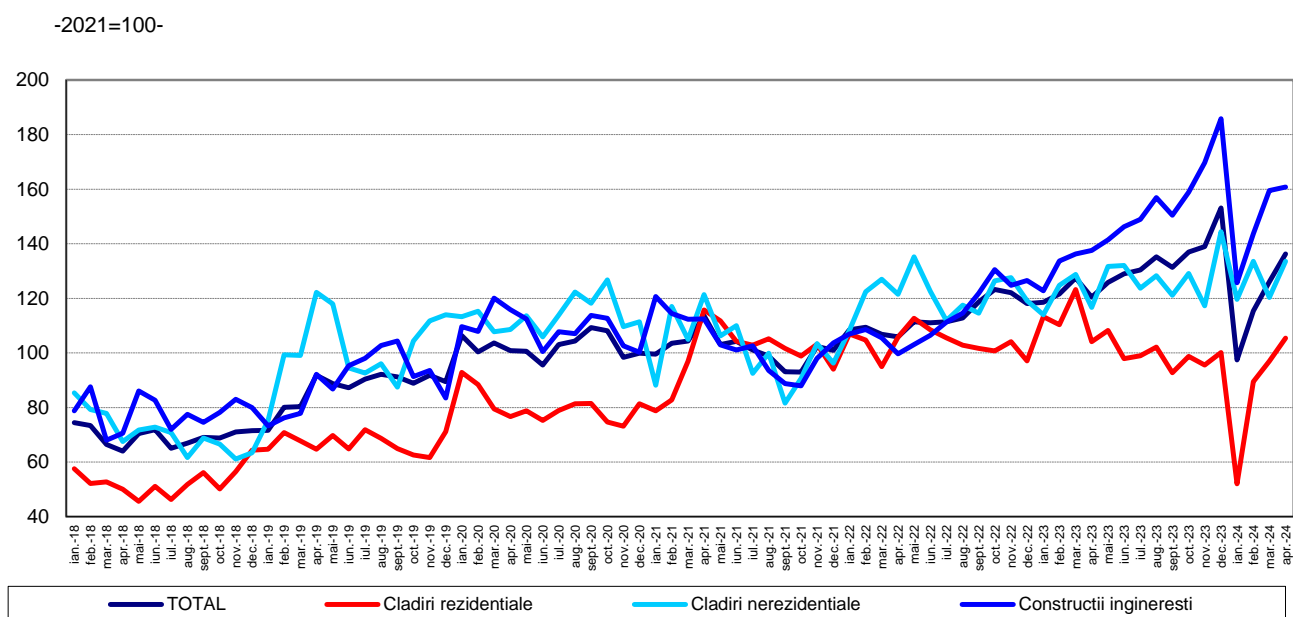

[Datele graficului în format xls](#)

Aprilie 2024 comparativ cu martie 2024

Volumul lucrărilor de construcții a crescut, ca serie brută, cu 10,3%, creștere evidențiată la lucrările de întreținere și reparații curente (+28,1%), lucrările de reparații capitale (+13,0%) și la lucrările de construcții noi (+4,3%). Pe obiecte de construcții, au avut loc creșteri astfel: clădirile nerezidențiale (+15,6%), clădirile rezidențiale (+15,3%) și la lucrările de construcții ingineresti (+5,5%).

Volumul lucrărilor de construcții a crescut, ca serie ajustată în funcție de numărul de zile lucrătoare și de sezonality, cu 8,0%, creștere evidențiată la lucrările de întreținere și reparații curente (+17,7%), lucrările de reparații capitale (+4,1%) și la lucrările de construcții noi (+1,4%). Pe obiecte de construcții, volumul lucrărilor de construcții a crescut la clădirile nerezidențiale (+11,0%), clădirile rezidențiale (+8,6%) și la construcțiile ingineresti (+0,7%).

Aprilie 2024 comparativ cu aprilie 2023

Volumul lucrărilor de construcții, ca serie brută, a crescut, pe total, cu 16,2%. Pe elemente de structură, creșteri s-au înregistrat la lucrările de întreținere și reparații curente (+30,3%), lucrările de reparații capitale (+14,9%) și la lucrările de construcții noi (+11,8%).

Pe obiecte de construcții, creșteri s-au înregistrat la construcțiile ingineresti (+21,4%), clădirile nerezidențiale (+18,5%) și la clădirile rezidențiale (+3,6%).

Ca serie ajustată în funcție de numărul de zile lucrătoare și de sezonality, volumul lucrărilor de construcții a crescut, pe total, cu 13,1%. Pe elemente de structură, creșteri au avut loc la lucrările de întreținere și reparații curente (+27,4%), lucrările de reparații capitale (+10,6%) și la lucrările de construcții noi (+7,5%).

Pe obiecte de construcții, volumul lucrărilor de construcții a crescut la construcțiile ingineresti (+16,9%), clădirile nerezidențiale (+14,4%) și la clădirile rezidențiale (+1,2%).

Perioada 1.I-30.IV.2024 comparativ cu perioada 1.I-30.IV.2023

Volumul lucrărilor de construcții, ca serie brută, a scăzut, pe total, cu 0,2%, scădere înregistrată la lucrările de construcții noi (-3,0%). Lucrările de reparații capitale și lucrările de întreținere și reparații curente au crescut cu 9,5%, respectiv cu 4,6%.

Pe obiecte de construcții, s-a înregistrat o scădere la clădirile rezidențiale (-23,6%). Construcțiile ingineresti și clădirile nerezidențiale au crescut cu 11,2%, respectiv cu 4,3%.

Volumul lucrărilor de construcții a scăzut, ca serie ajustată în funcție de numărul de zile lucrătoare și de sezonitate, cu 2,6%. Lucrările de construcții noi au scăzut cu 6,4%. Lucrările de reparații capitale și lucrările de întreținere și reparații curente au crescut cu 9,7%, respectiv cu 6,1%.

Pe obiecte de construcții, o scădere s-a înregistrat la clădirile rezidențiale (-23,8%). Construcțiile ingineresti și clădirile nerezidențiale au crescut cu 11,2%, respectiv cu 4,7% .

Indicii lucrărilor de construcții

- procente-

		APRILIE 2024 față de :		1.I-30.IV.2024/ 1.I-30.IV.2023
		MARTIE 2024	APRILIE 2023	
Construcții - total	B	110,3	116,2	99,8
	S	108,0	113,1	97,4
- pe elemente de structură:				
Construcții noi	B	104,3	111,8	97,0
	S	101,4	107,5	93,6
Reparații capitale	B	113,0	114,9	109,5
	S	104,1	110,6	109,7
Întreținere și reparații curente	B	128,1	130,3	104,6
	S	117,7	127,4	106,1
- pe obiecte de construcții:				
Clădiri rezidențiale	B	115,3	103,6	76,4
	S	108,6	101,2	76,2
Clădiri nerezidențiale	B	115,6	118,5	104,3
	S	111,0	114,4	104,7
Construcții ingineresti	B	105,5	121,4	111,2
	S	100,7	116,9	111,2

B= serie brută; S= serie ajustată în funcție de număr zile lucrătoare și de sezonitate ;

[Datele tabelului în format xls](#)

Informații suplimentare:

- **Indicii de volum în construcții** se determină prin deflatarea datelor valorice cu indicii de cost în construcții pe elemente de structură și pe obiecte de construcții. Indicii de volum în construcții sunt calculați pe total ramură construcții (secțiunea F CAEN Rev. 2), pe elemente de structură (lucrări de construcții noi, reparații capitale și lucrări de întreținere și reparații curente) și pe obiecte de construcții (clădiri rezidențiale, clădiri nerezidențiale și construcții ingineresti).
- Indicii lucrărilor de construcții pe total se calculează ca medie aritmetică ponderată a indicilor pe elemente de structură sau a indicilor pe obiecte de construcții.
- Pe lângă indicii de volum în construcții (serie brută), se calculează lunar și **indici ajustați cu numărul de zile lucrătoare și de sezonitate** prin **metoda regresivă**, folosindu-se pachetul de programe **JDEMETRA+ (metoda TRAMO/SEATS)**.

Pentru interpretarea corectă a indicatorilor, vă rugăm să consultați [Precizările Metodologice atașate comunicatului pe homepage](#).

Informații suplimentare se pot obține din baza de date TEMPO online a INS (datele pentru luna aprilie 2024 vor fi disponibile în 19 iunie 2024) și din publicația statistică Buletin Statistic Lunar (termen de apariție 26 iunie 2024).

Date comparative cu celelalte State Membre ale Uniunii Europene se pot obține din comunicatul de presă al Eurostat care va apărea miercuri, 19 iunie 2024 și care poate fi consultat la adresa: <https://ec.europa.eu/eurostat/web/main>

Următorul comunicat de presă va apărea joi, 18 iulie 2024.

Arhiva comunicatelor de presă: <https://insse.ro/cms/ro/comunicate-de-presa-view>.

Direcția de Comunicare

e-mail: birou presa@insse.ro

Tel: +4021 3181869