ROMÂNIA
INSTITUTUL NAŢIONAL DE STATISTICĂ
www.insse.ro

COMUNICAT DE PRESĂ

Nr. 105 / 16 aprilie 2020

Domeniul: Construcţii

LUCRĂRILE DE CONSTRUCŢII ÎN LUNA FEBRUARIE 2020

- În luna februarie 2020 volumul lucrărilor de construcţii a crescut faţă de luna precedentă ca serie brută cu 18,4%, iar ca serie ajustată în funcţie de numărul de zile lucrătoare şi de sezonalitate a scăzut cu 4,6%.

- Faţă de luna corespunzătoare a anului precedent, volumul lucrărilor de construcţii a crescut atât ca serie brută cât şi ca serie ajustată în funcţie de numărul de zile lucrătoare şi de sezonalitate cu 23,5% respectiv cu 24,9%.

- În perioada 1.I-29.II.2020 volumul lucrărilor de construcţii a crescut faţă de perioada 1.I-28.II.2019 ca serie brută cu 34,3%, iar ca serie ajustată în funcţie de numărul de zile lucrătoare şi de sezonalitate, cu 35,0%.

Evoluţia lunară a lucrărilor de construcţii, pe elemente de structură, conform CAEN Rev.2
- ianuarie 2015 – februarie 2020-
(serie ajustată în funcţie de numărul de zile lucrătoare şi de sezonalitate)

- 2015=100 -

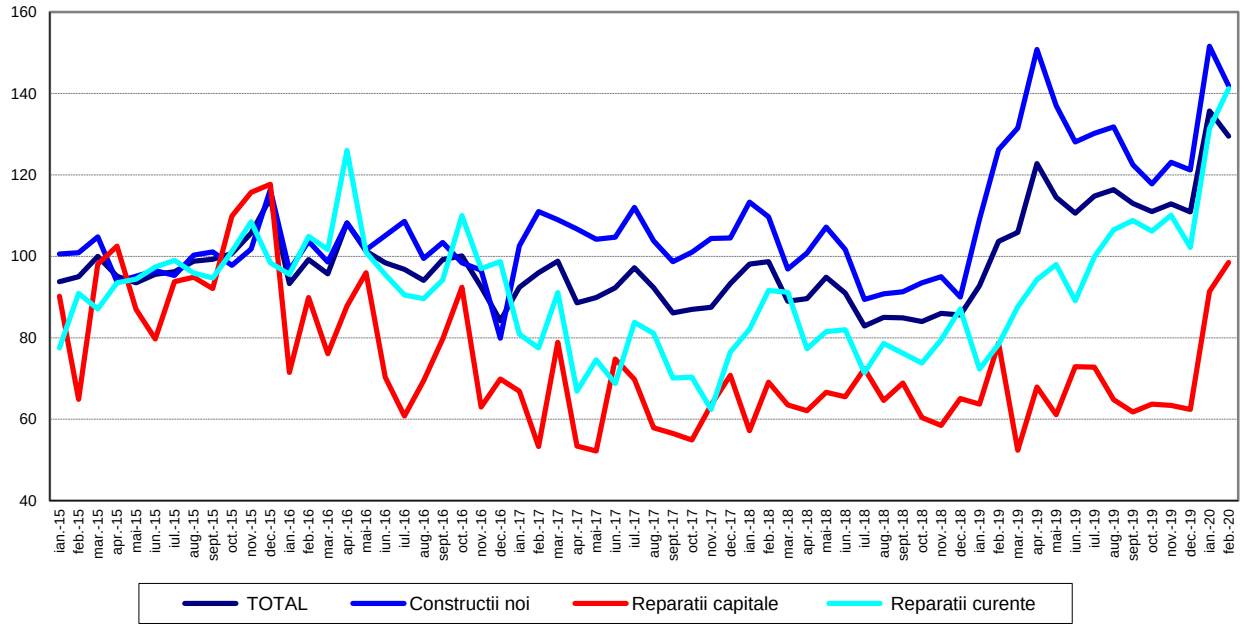

Datele graficului în format xls

Evoluţia lunară a lucrărilor de construcţii, pe obiecte de construcţii, conform CAEN Rev. 2
- ianuarie 2015 – februarie 2020 -
(serie ajustată în funcţie de numărul de zile lucrătoare şi de sezonalitate)
-2015=100-

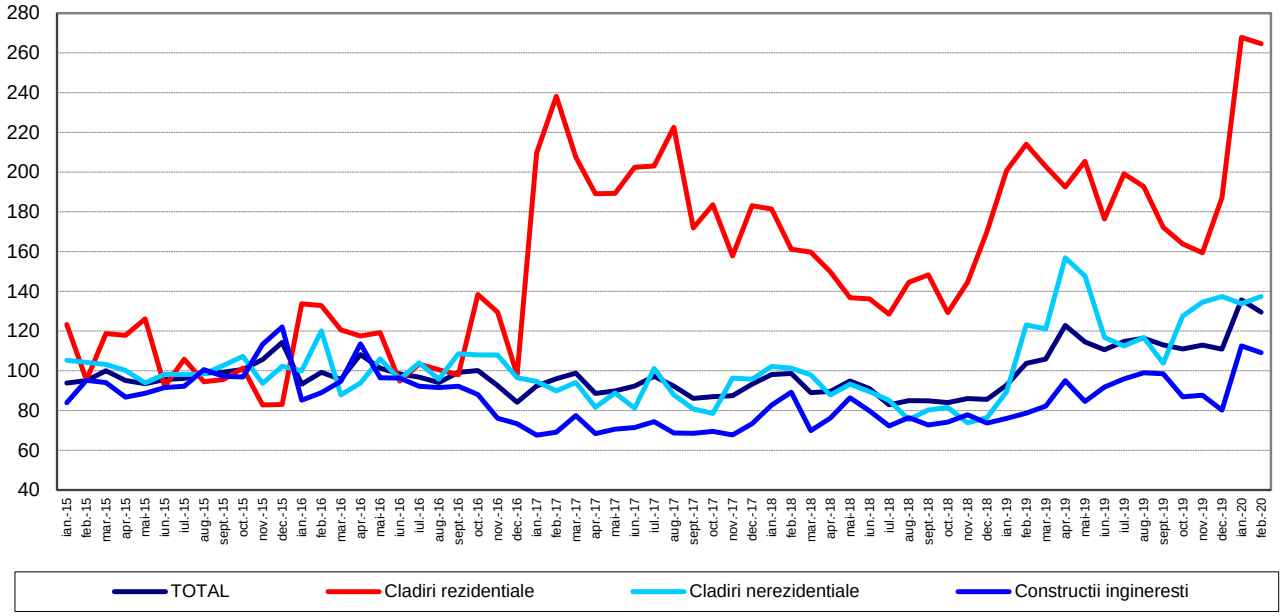

Datele graficului în format xls

Februarie 2020 comparativ cu ianuarie 2020

Volumul lucrărilor de construcţii a crescut ca serie brută cu 18,4%, creştere evidenţiată la lucrările de reparaţii capitale (+29,0%), lucrările de întreţinere şi reparaţii curente (+24,3%) şi la lucrările de construcţii noi (+15,2%).
Pe obiecte de construcţii, au avut loc creşteri astfel: construcţiile inginereşti (+23,4%), clădirile nerezidenţiale (+20,1%) şi clădirile rezidenţiale (+9,1%).

Ca serie ajustată în funcţie de numărul de zile lucrătoare şi de sezonalitate, volumul lucrărilor de construcţii a scăzut pe total cu 4,6%, scădere înregistrată la lucrările de construcţii noi (-6,4%). Lucrările de reparaţii capitale şi lucrările de întreţinere şi reparaţii curente au crescut cu 7,8% , respectiv cu 7,5%.
Pe obiecte de construcţii, volumul lucrărilor de construcţii a scăzut la construcţiile inginereşti cu 3,0% şi la clădirile rezidenţiale cu 1,2%. Clădirile nerezidenţiale au crescut 2,7%.

Februarie 2020 comparativ cu februarie 2019

Volumul lucrărilor de construcţii ca serie brută a crescut pe total cu 23,5%. Pe elemente de structură s-au înregistrat creşteri la lucrările de întreţinere şi reparaţii curente (+70,8%), lucrările de reparaţii capitale (+32,7%) şi la lucrările de construcţii noi (+11,8%).
Pe obiecte de construcţii, volumul lucrărilor de construcţii a crescut astfel: construcţii inginereşti (+47,3%), clădiri rezidenţiale (+12,9%) şi clădiri nerezidenţiale (+7,2%).

Ca serie ajustată în funcţie de numărul de zile lucrătoare şi de sezonalitate, volumul lucrărilor de construcţii a crescut cu 24,9%. Pe elemente de structură s-au înregistrat creşteri la lucrările de întreţinere şi reparaţii curente (+80,0%), lucrările de reparaţii capitale (+25,1%) şi la lucrările de construcţii noi (+12,5%).
Pe obiecte de construcţii, volumul lucrărilor de construcţii a crescut la construcţiile inginereşti (+38,7%), clădirile rezidenţiale (+23,6%) şi la clădirile nerezidenţiale (+11,6%).

Perioada 1.I-29.II.2020 comparativ cu perioada 1.I-28.II.2019

Volumul lucrărilor de construcţii ca serie brută a crescut pe total cu 34,3%. Pe elemente de structură au avut loc creşteri la lucrările de întreţinere şi reparaţii curente (+76,5%), lucrările de reparaţii capitale (+41,1%) şi la lucrările de construcţii noi (+23,7%).
Pe obiecte de construcţii, au avut loc creşteri la construcţiile inginereşti (+49,9%), clădirile rezidenţiale (+26,0%) şi la clădirile nerezidenţiale (+23,3%).

Ca serie ajustată în funcţie de numărul de zile lucrătoare şi de sezonalitate, volumul lucrărilor de construcţii a crescut pe total cu 35,0%, creştere reflectată în lucrările de întreţinere şi reparaţii curente (+80,8%), lucrările de reparaţii capitale (+33,4%) şi în lucrările de construcţii noi (+24,7%).
Pe obiecte de construcţii, creşteri s-au înregistrat la construcţiile inginereşti (+43,3%), clădirile rezidenţiale (+28,4%) şi la clădirile nerezidenţiale (+27,6%).

Indicii lucrărilor de construcţii

- procente-

		FEBRUARIE 2020 faţă de :		1.I-29.II.2020/ 1.I-28.II.2019
		IANUARIE 2020	FEBRUARIE 2019	
Construcţii - total	**B**	**118,4**	**123,5**	**134,3**
	S	**95,4**	**124,9**	**135,0**
- pe elemente de structură -				
Construcţii noi	B	115,2	111,8	123,7
	S	93,6	112,5	124,7
Reparaţii capitale	B	129,0	132,7	141,1
	S	107,8	125,1	133,4
Întreţinere şi reparaţii curente	B	124,3	170,8	176,5
	S	107,5	180,0	180,8
- pe obiecte de construcţii-				
Clădiri rezidenţiale	B	109,1	112,9	126,0
	S	98,8	123,6	128,4
Clădiri nerezidenţiale	B	120,1	107,2	123,3
	S	102,7	111,6	127,6
Construcţii inginereşti	B	123,4	147,3	149,9
	S	97,0	138,7	143,3

B= serie brută; S= serie ajustată în funcţie de număr zile lucrătoare şi de sezonalitate ;
Datele tabelului în format xls

IMPORTANT!

- ✓ *Informaţiile din acest comunicat de presă (februarie 2020) nu surprind impactul crizei COVID-19.*
- ✓ *Institutul Naţional de Statistică înţelege greutăţile cu care se confruntă respondenţii noştri în această perioadă şi suntem conştienţi că este posibil ca răspunsurile la cercetările statistice să nu fie în prezent o prioritate.*
- ✓ *Cu toate acestea, prin colectarea informaţiilor statistice, vom putea monitoriza şi informa toţi utilizatorii noştri cu privire la efectele COVID-19 asupra economiei şi societăţii noastre.*
- ✓ *În măsura posibilului, vom continua să colectăm informaţii statistice, pentru a putea oferi informaţii esenţiale care vor surprinde situaţia în schimbare începând cu luna martie 2020. Apreciem sprijinul continuu al respondenţilor noştri la cercetarile statistice derulate de Institutul Naţional de Statistică şi înţelegem dificultăţile cu care se confruntă toţi furnizorii de date statistice.*

Informaţii suplimentare:

- **Indicii de volum în construcţii** se determină prin deflatarea datelor valorice cu indicii de cost în construcţii pe elemente de structură şi pe obiecte de construcţii. Indicii de volum în construcţii sunt calculaţi pe total ramură construcţii (secţiunea F CAEN Rev.2), pe elemente de structură (lucrări de construcţii noi, reparaţii capitale şi lucrări de intreţinere şi reparaţii curente) şi pe obiecte de construcţii (clădiri rezidenţiale, clădiri nerezidenţiale şi construcţii inginereşti).
- Indicii lucrărilor de construcţii pe total se calculează ca medie aritmetică ponderată a indicilor pe elemente de structură sau a indicilor pe obiecte de construcţii.
- Pe lângă indicii de volum în construcţii (serie brută), se calculează lunar şi **indici ajustaţi cu numărul de zile lucrătoare şi de sezonalitate** prin **metoda regresivă,** folosindu-se pachetul de programe **JDEMETRA+ versiunea 2.0 (metoda TRAMO/SEATS),** metodă recomandată de regulamentele europene referitoare la indicatorii pe termen scurt (Regulamentul Consiliului nr.1165/1998).

Pentru interpretarea corectă a indicatorilor, vă rugăm să consultaţi Precizările Metodologice ataşate comunicatului pe homepage.

Informaţii suplimentare se pot obţine din baza de date TEMPO on line a INS (datele pentru luna februarie 2020 vor fi disponibile în 16 aprilie 2020) şi din publicaţia statistică Buletin Statistic Lunar (termen de apariţie 28 aprilie 2020).

Date comparative cu celelalte State Membre ale Uniunii Europene se pot obţine din comunicatul de presă al Eurostat care va apărea vineri, 17 aprilie 2020 şi care poate fi consultat la adresa: http://ec.europa.eu/eurostat/web/main

Următorul comunicat de presă va apărea vineri, 15 mai 2020.

Arhiva comunicatelor de presă: **http://www.insse.ro/cms/ro/comunicatelor-de-presa-view.**

Direcţia de Comunicare
e-mail: biroupresa@insse.ro
Tel: +4021 3181869