

Domeniul: Construcții

ÎN LUNA IANUARIE 2017 LUCRĂRILE DE CONSTRUCȚII AU SCĂZUT, FAȚĂ DE LUNA IANUARIE 2016, CU 1,1%

- Față de luna corespunzătoare a anului precedent, volumul lucrărilor de construcții a scăzut, atât ca serie brută, cât și ca serie ajustată în funcție de numărul de zile lucrătoare și de sezonaltate, cu 1,1%, respectiv cu 6,6%.

Evoluția lunară a lucrărilor de construcții, pe elemente de structură, conform CAEN Rev. 2
- ianuarie 2010 – ianuarie 2017-
 (serie ajustată în funcție de numărul de zile lucrătoare și de sezonaltate)

- 2010=100 -

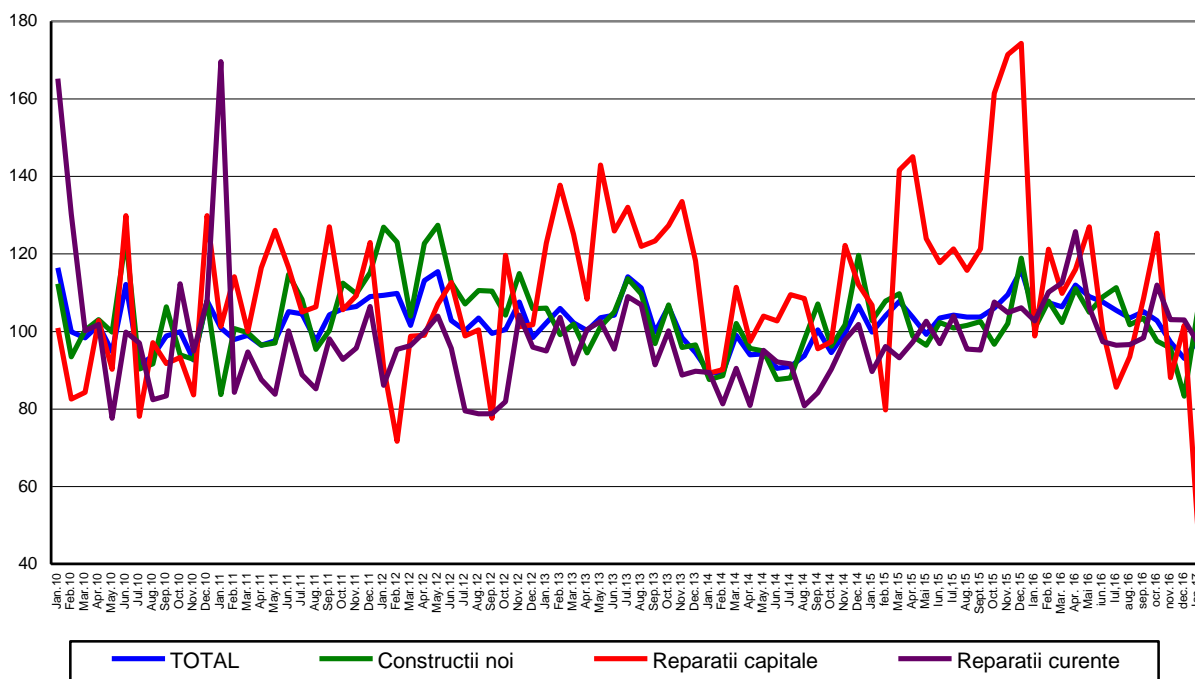

[Datele graficului în format xls](#)

**Evoluția lunară a lucrărilor de construcții, pe obiecte de construcții,
conform CAEN Rev. 2
- ianuarie 2010 – ianuarie 2017 -
(serie ajustată în funcție de numărul de zile lucrătoare și de sezonaltate)**

- 2010=100 -

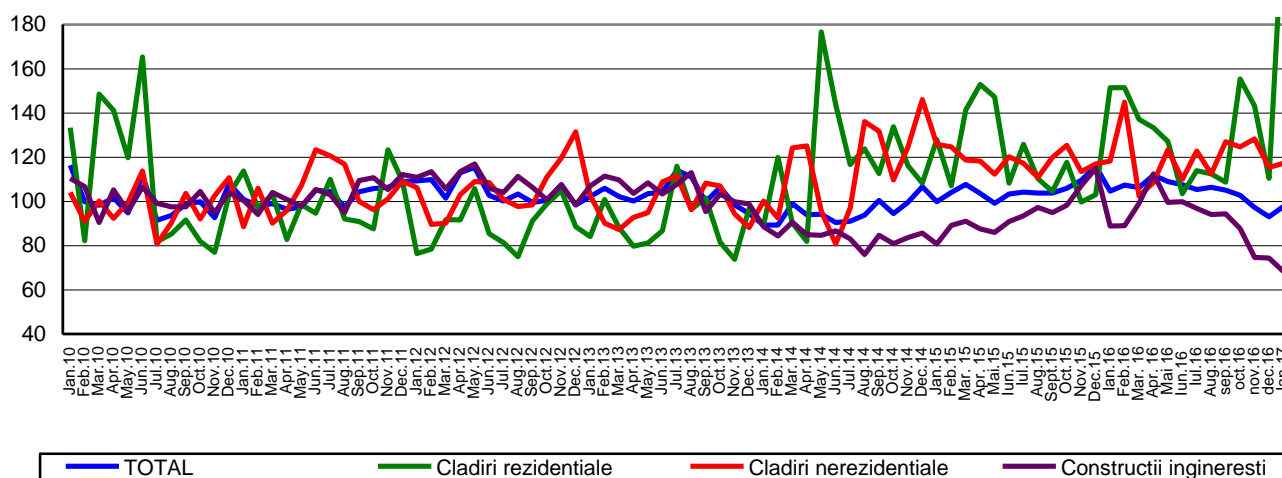

[Datele graficului în format xls](#)

Ianuarie 2017 comparativ cu decembrie 2016

Volumul lucrărilor de construcții a scăzut ca serie brută cu 66,5%, scădere evidențiată astfel: lucrările de reparații capitale cu 88,2%, la lucrările de întreținere și reparații curente cu 72,4% și la lucrările de construcții noi cu 57,6%. Pe obiecte de construcții, au avut loc scăderi la construcțiile ingineresti cu 79,9%, clădirile nerezidențiale cu 63,9% și la clădirile rezidențiale cu 16,4%.

Ca serie ajustată în funcție de numărul de zile lucrătoare și de sezonaltate, volumul lucrărilor de construcții a crescut pe total cu 5,1%, creștere evidențiată la lucrările de construcții noi cu 26,3%. Lucrările de reparații capitale și lucrările de întreținere și reparații curente au scăzut cu 51,2%, respectiv cu 5,7%.

Pe obiecte de construcții, volumul lucrărilor de construcții a crescut la clădirile rezidențiale cu 108,3% și la clădirile nerezidențiale cu 1,7%. S-au înregistrat scăderi la construcțiile ingineresti cu 8,3%.

Ianuarie 2017 comparativ cu ianuarie 2016

Volumul lucrărilor de construcții a scăzut, ca serie brută, cu 1,1%. Pe elemente de structură s-au înregistrat scăderi la lucrările de reparații capitale cu 48,7% și la lucrările de întreținere și reparații curente cu 6,3%. Lucrările de construcții noi au crescut cu 8,3%.

Pe obiecte de construcții, volumul lucrărilor de construcții a scăzut la construcțiile ingineresti cu 30,0% și la clădirile nerezidențiale cu 0,4%. Creșteri au fost la clădirile rezidențiale cu 67,4%.

Ca serie ajustată în funcție de numărul de zile lucrătoare și de sezonaltate, volumul lucrărilor de construcții a scăzut cu 6,6%. Pe elemente de structură s-au înregistrat scăderi la lucrările de reparații capitale cu 49,8% și la lucrările de întreținere și reparații curente cu 5,5%. Lucrările de construcții noi au crescut cu 4,5%.

Pe obiecte de construcții, volumul lucrărilor de construcții a scăzut la construcțiile ingineresti cu 23,3% și la clădirile nerezidențiale cu 0,8%. Creșteri au fost la clădirile rezidențiale cu 52,0%.

Indicii lucrărilor de construcții

-procente-

		Ianuarie 2017 față de :	
		decembrie 2016	ianuarie 2016
Construcții - total	B	33,5	98,9
	S	105,1	93,4
- pe elemente de structură:			
Construcții noi	B	42,4	108,3
	S	126,3	104,5
Reparații capitale	B	11,8	51,3
	S	48,8	50,2
Întreținere și reparații curente	B	27,6	93,7
	S	94,3	94,5
- pe obiecte de construcții:			
Clădiri rezidențiale	B	83,6	167,4
	S	208,3	152,0
Clădiri nerezidențiale	B	36,1	99,6
	S	101,7	99,2
Construcții ingineresti	B	20,1	70,0
	S	91,7	76,7

B= serie brută; S= serie ajustată în funcție de numărul de zile lucrătoare și de sezonitate ;

[Datele tabelului în format xls](#)

Informații suplimentare:

Pentru interpretarea corectă a indicatorilor, vă rugăm să consultați [Precizările Metodologice atașate comunicatului pe homepage](#).

Informații suplimentare se pot obține din publicația statistică Buletin Statistic Lunar (termen de apariție 27 martie 2017) și din baza de date TEMPO on line a INS (datele pentru luna ianuarie 2017 vor fi disponibile în 15 martie 2017).

Date comparative cu celelalte State Membre ale Uniunii Europene se pot obține din comunicatul de presă al Eurostat care va apărea vineri, 17 martie 2017 și care poate fi consultat la adresa:

<http://ec.europa.eu/eurostat/web/main>

Următorul comunicat de presă va apărea joi, 13 aprilie 2017.

Arhiva comunicatelor de presă: <http://www.insse.ro/cms/ro/comunicatelor-de-presa-view>

Direcția de Comunicare

e-mail: birou presa@insse.ro

Tel: +4021 3181869