

Domeniul: Comerț – servicii

## Cifra de afaceri din comerțul cu ridicata în luna septembrie 2021

- În luna septembrie 2021, **cifra de afaceri din comerțul cu ridicata (cu excepția comerțului cu autovehicule și motociclete)**, în termeni nominali, a crescut față de luna precedentă, atât ca serie brută cu **6,1%**, cât și ca serie ajustată în funcție de numărul de zile lucrătoare și de sezonality cu **2,5%**.
- Față de luna corespunzătoare a anului precedent, **cifra de afaceri din comerțul cu ridicata (cu excepția comerțului cu autovehicule și motociclete)**, în termeni nominali, a crescut atât ca serie brută cu **29,7%**, cât și ca serie ajustată în funcție de numărul de zile lucrătoare și de sezonality cu **31,4%**.
- În perioada 1.I-30.IX.2021 **cifra de afaceri din comerțul cu ridicata (cu excepția comerțului cu autovehicule și motociclete)**, în termeni nominali, a crescut față de perioada 1.I-30.IX.2020, atât ca serie brută, cât și ca serie ajustată în funcție de numărul de zile lucrătoare și de sezonality cu **20,5%**, respectiv cu **17,9%**.

**Evoluția lunară a cifrei de afaceri din comerțul cu ridicata, conform CAEN Rev. 2  
 (serie ajustată în funcție de număr zile lucrătoare și de sezonality)  
 - ianuarie 2015 - septembrie 2021 -**

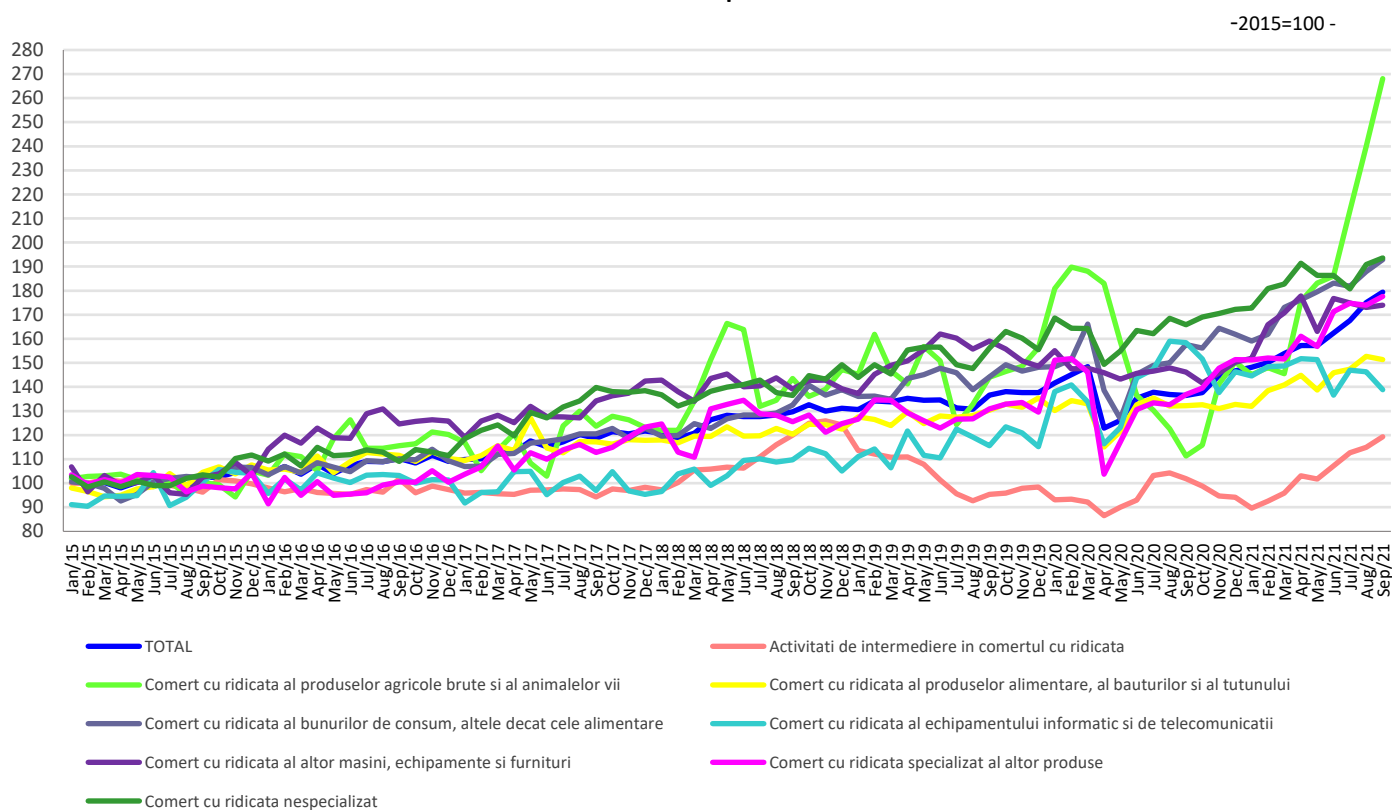

[Datele graficului în format xls \(IX.2020 - IX.2021\)](#)

## Indicii cifrei de afaceri din comerțul cu ridicata

		SEPTEMBRIE 2021 în % față de :		1.I-30.IX.2021/ 1.I-30.IX.2020 -%-
		AUGUST 2021	SEPTEMBRIE 2020	
<b>G46 TOTAL</b>	<b>B</b>	<b>106,1</b>	<b>129,7</b>	<b>120,5</b>
	<b>S</b>	<b>102,5</b>	<b>131,4</b>	<b>117,9</b>
G461 Activități de intermediere în comerțul cu ridicata	B	107,4	124,7	112,0
	S	103,9	117,0	109,3
G462 Comerț cu ridicata al produselor agricole brute și al animalelor vii	B	119,9	235,2	141,9
	S	111,7	240,8	121,7
G463 Comerț cu ridicata al produselor alimentare, al băuturilor și al tutunului	B	94,3	114,3	112,7
	S	99,2	114,6	110,8
G464 Comerț cu ridicata al bunurilor de consum, altele decât cele alimentare	B	109,3	122,4	122,7
	S	102,7	122,4	119,7
G465 Comerț cu ridicata al echipamentului informatic și de telecomunicații	B	107,9	86,8	104,0
	S	94,8	87,6	104,2
G466 Comerț cu ridicata al altor mașini, echipamente și furnituri	B	107,2	115,6	117,2
	S	100,6	119,0	115,3
G467 Comerț cu ridicata specializat al altor produse	B	104,1	130,1	124,9
	S	102,1	129,7	122,2
G469 Comerț cu ridicata nespecializat	B	109,5	117,8	117,4
	S	101,4	116,8	114,0

Notă: B= serie brută; S= serie ajustată în funcție de numărul de zile lucrătoare și de sezonabilitate

[Datele tabelului în format xls](#)

### Septembrie 2021 comparativ cu august 2021

**Cifra de afaceri din comerțul cu ridicata (cu excepția comerțului cu autovehicule și motocicletele)**, serie brută, în luna septembrie 2021, comparativ cu luna precedentă, în termeni nominali, a crescut pe ansamblu cu 6,1%, datorită creșterii cifrei de afaceri din comerțul cu ridicata al produselor agricole brute și al animalelor vii (+19,9%), comerțul cu ridicata nespecializat (+9,5%), comerțul cu ridicata al bunurilor de consum, altele decât cele alimentare (+9,3%), comerțul cu ridicata al echipamentului informatic și de telecomunicații (+7,9%), activitățile de intermediere în comerțul cu ridicata (+7,4%), comerțul cu ridicata al altor mașini, echipamente și furnituri (+7,2%) și din comerțul cu ridicata specializat al altor produse (+4,1%). Comerțul cu ridicata al produselor alimentare, al băuturilor și al tutunului a scăzut cu 5,7%.

**Cifra de afaceri din comerțul cu ridicata (cu excepția comerțului cu autovehicule și motocicletele)**, serie ajustată în funcție de numărul de zile lucrătoare și de sezonabilitate, în luna septembrie 2021, comparativ cu luna precedentă, în termeni nominali, a crescut pe ansamblu cu 2,5%.

### Septembrie 2021 comparativ cu septembrie 2020

**Cifra de afaceri din comerțul cu ridicata (cu excepția comerțului cu autovehicule și motocicletele)**, serie brută, în luna septembrie 2021, comparativ cu luna septembrie 2020, în termeni nominali, a crescut pe ansamblu cu 29,7%, datorită creșterii cifrei de afaceri din: comerțul cu ridicata al produselor agricole brute și al animalelor vii (+135,2%), comerțul cu ridicata specializat al altor produse (+30,1%), activitățile de intermediere în comerțul cu ridicata (+24,7%), comerțul cu ridicata al bunurilor de consum, altele decât cele alimentare (+22,4%), comerțul cu ridicata nespecializat (+17,8%), comerțul cu ridicata al altor mașini, echipamente și furnituri (+15,6%) și comerțul cu

ridicata al produselor alimentare, al băuturilor și al tutunului (+14,3%). Comerțul cu ridicata al echipamentului informatic și de telecomunicații a scăzut cu 13,2%.

**Cifra de afaceri din comerțul cu ridicata (cu excepția comerțului cu autovehicule și motociclete)**, serie ajustată în funcție de numărul de zile lucrătoare și de sezonality, în luna septembrie 2021, comparativ cu luna septembrie 2020, în termeni nominali, a crescut pe ansamblu cu 31,4%.

#### Perioada 1.I-30.IX.2021 comparativ cu perioada 1.I-30.IX.2020

**Cifra de afaceri din comerțul cu ridicata (cu excepția comerțului cu autovehicule și motociclete)**, serie brută, în perioada 1.I-30.IX.2021, comparativ cu perioada 1.I-30.IX.2020, în termeni nominali, a înregistrat o creștere pe ansamblu cu 20,5%, datorită creșterii comerțului cu ridicata al produselor agricole brute și al animalelor vii (+41,9%), comerțului cu ridicata specializat al altor produse (+24,9%), comerțului cu ridicata al bunurilor de consum, altele decât cele alimentare (+22,7%), comerțului cu ridicata nespecializat (+17,4%), comerțului cu ridicata al altor mașini, echipamente și furnituri (+17,2%), comerțului cu ridicata al produselor alimentare, al băuturilor și al tutunului (+12,7%), activităților de intermediere în comerțul cu ridicata (+12,0%) și comerțului cu ridicata al echipamentului informatic și de telecomunicații (+4,0%).

**Cifra de afaceri din comerțul cu ridicata (cu excepția comerțului cu autovehicule și motociclete)**, serie ajustată în funcție de numărul de zile lucrătoare și de sezonality, în perioada 1.I-30.IX.2021 comparativ cu perioada 1.I-30.IX.2020, în termeni nominali, a crescut pe ansamblu cu 17,9%.

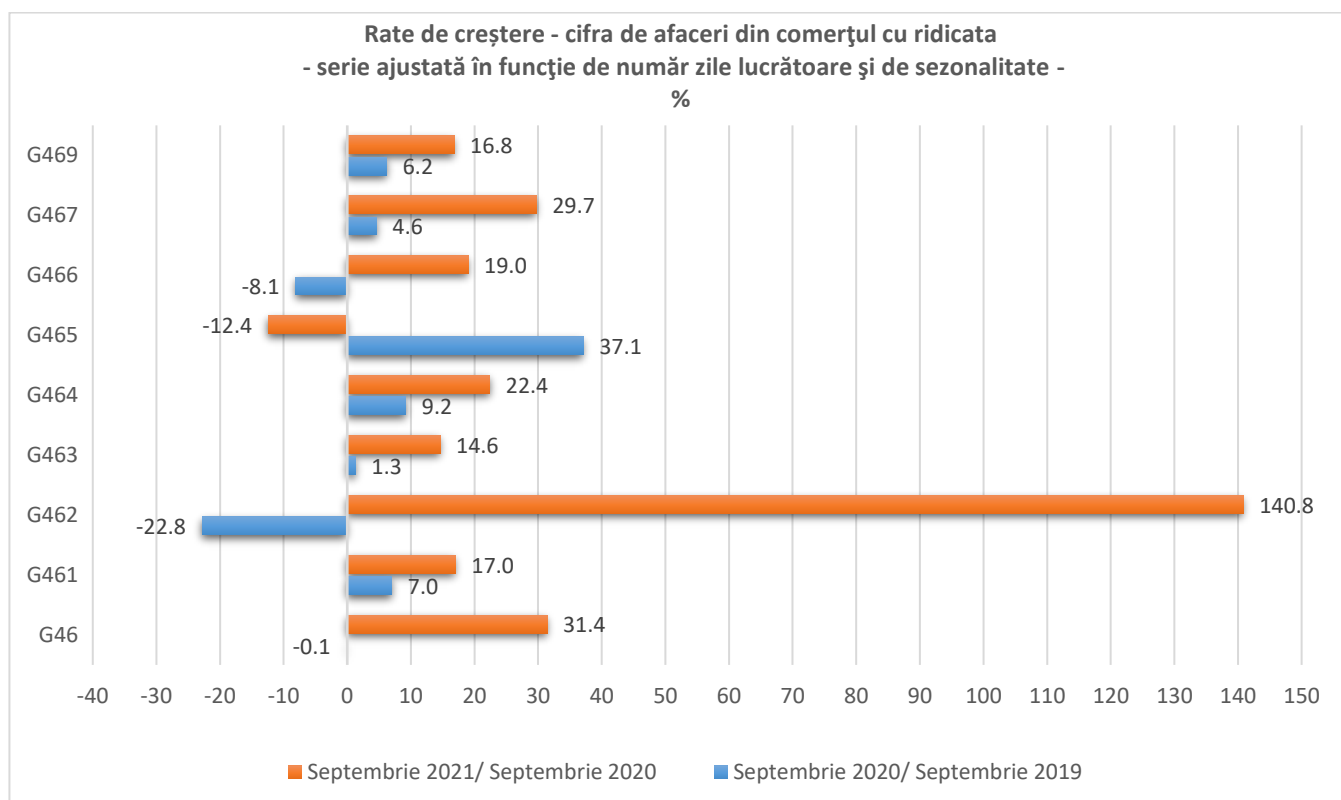

**Rate de creștere- Total - cifra de afaceri din comerțul cu ridicata**  
**- luna corespunzătoare a anului anterior = 100 -**  
**- serie ajustată în funcție de număr zile lucrătoare și de sezonality -**  
**-%-**

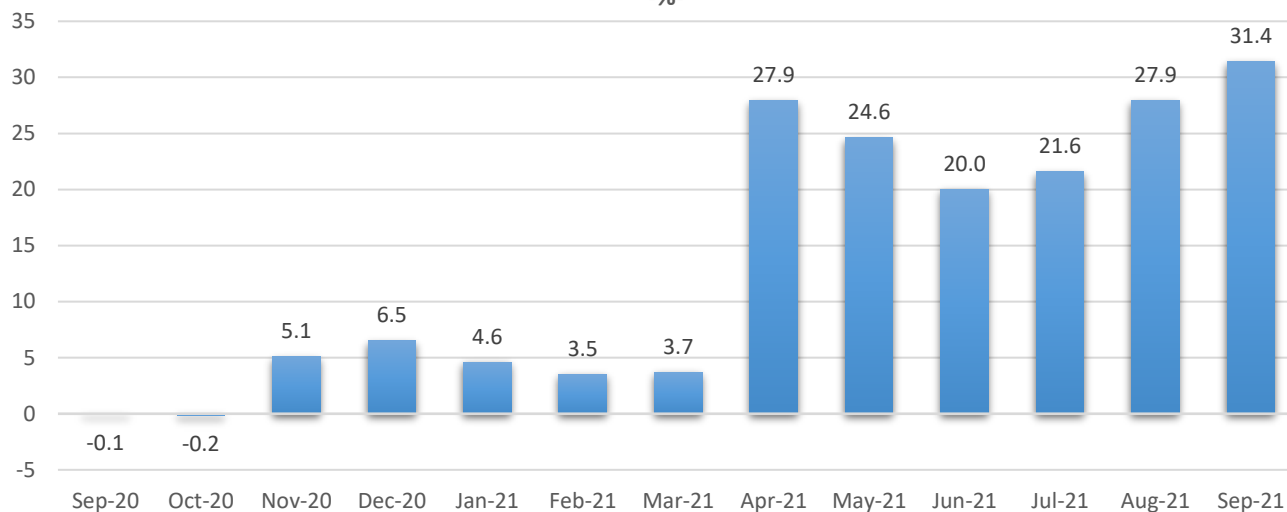

#### Informații suplimentare:

- ✓ Cifra de afaceri netă reprezintă veniturile totale înregistrate de către întreprindere în perioada de referință, provenite atât din activitatea principală, cât și din activitățile secundare exercitate de aceasta. Cifra de afaceri netă nu include TVA și veniturile din vânzarea sau transferul de mijloace fixe.
- ✓ Indicii valorici (nominali) ai cifrei de afaceri sunt indici de tip Laspeyres și măsoară evoluția acestora (în prețuri curente). Primii indici obținuți sunt la nivel de grupă CAEN Rev.2 apoi prin agregări succesive se obțin indici la nivel de total. Ponderile utilizate la agregare sunt calculate pe baza cifrei de afaceri conform rezultatelor Anchetei Structurale în Întreprinderi din anul de referință (2015).

Pentru interpretarea corectă a indicatorilor, vă rugăm să consultați [Precizările Metodologice atașate comunicatului pe homepage](#).

Informații suplimentare se pot obține din baza de date TEMPO on line a INS (datele pentru luna septembrie 2021 vor fi disponibile în 18 noiembrie 2021) și din publicația statistică Buletin Statistic Lunar (termen de apariție 24 noiembrie 2021).

Următorul comunicat de presă va apărea vineri, 17 decembrie 2021.

Arhiva comunicatelor de presă: <https://insse.ro/cms/ro/comunicate-de-presa-view>

**Direcția de Comunicare**

e-mail: [biroupresa@insse.ro](mailto:biroupresa@insse.ro)

Tel: +4021 3181869