

Domeniul: Comerț – servicii

Cifra de afaceri din comerțul cu autovehicule și serviciile de piață prestate populației în luna aprilie 2021

- În luna aprilie 2021, **volumul cifrei de afaceri din comerțul cu autovehicule și motociclete** a scăzut față de luna precedentă, ca serie brută cu **2,8%**, iar ca serie ajustată în funcție de numărul de zile lucrătoare și de sezonalitate a crescut cu **2,5%**.
- Volumul cifrei de afaceri din serviciile de piață prestate populației** a scăzut față de luna precedentă, atât ca serie brută cu **3,4%**, cât și ca serie ajustată în funcție de numărul de zile lucrătoare și de sezonalitate cu **10,0%**.
- Față de luna corespunzătoare a anului precedent, **volumul cifrei de afaceri din comerțul cu autovehicule și motociclete** a crescut, atât ca serie brută cu **107,2%**, cât și ca serie ajustată în funcție de numărul de zile lucrătoare și de sezonalitate cu **99,6%**.
- Volumul cifrei de afaceri din serviciile de piață prestate populației**, față de luna corespunzătoare a anului precedent, a crescut, atât ca serie brută cu **348,9%**, cât și ca serie ajustată în funcție de numărul de zile lucrătoare și de sezonalitate cu **228,2%**.
- În perioada 1.I-30.IV.2021, **volumul cifrei de afaceri din comerțul cu autovehicule și motociclete** a crescut față de perioada 1.I-30.IV.2020, atât ca serie brută cu **33,5%**, cât și ca serie ajustată în funcție de numărul de zile lucrătoare și de sezonalitate cu **29,6%**.
- În perioada 1.I-30.IV.2021, **volumul cifrei de afaceri din serviciile de piață prestate populației** a crescut față de perioada 1.I-30.IV.2020, ca serie brută cu **4,8%**, iar ca serie ajustată în funcție de numărul de zile lucrătoare și de sezonalitate a scăzut cu **0,2%**.

Evoluția lunară a cifrei de afaceri din comerțul cu ridicata și cu amănuntul, întreținerea și repararea autovehiculelor și a motocicletelor
(serie ajustată în funcție de numărul de zile lucrătoare și de sezonalitate)
- ianuarie 2015 – aprilie 2021 -

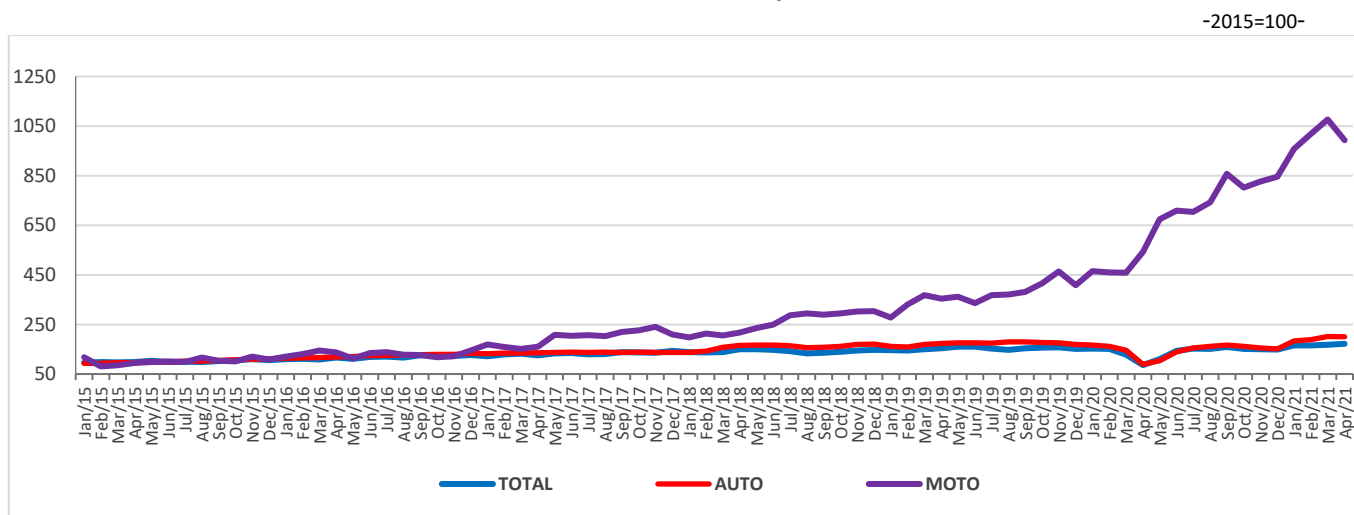

AUTO = Comerț cu autovehicule; MOTO= Comerț cu motociclete, piese și accesorii aferente, întreținerea și repararea motocicletelor

[Datele graficului în format xls \(IV.2020 - IV.2021\)](#)

**Evoluția lunară a cifrei de afaceri din serviciile de piață prestate populației
(serie ajustată în funcție de numărul de zile lucrătoare și de sezonality)
- ianuarie 2015 – aprilie 2021 –**

-2015=100-

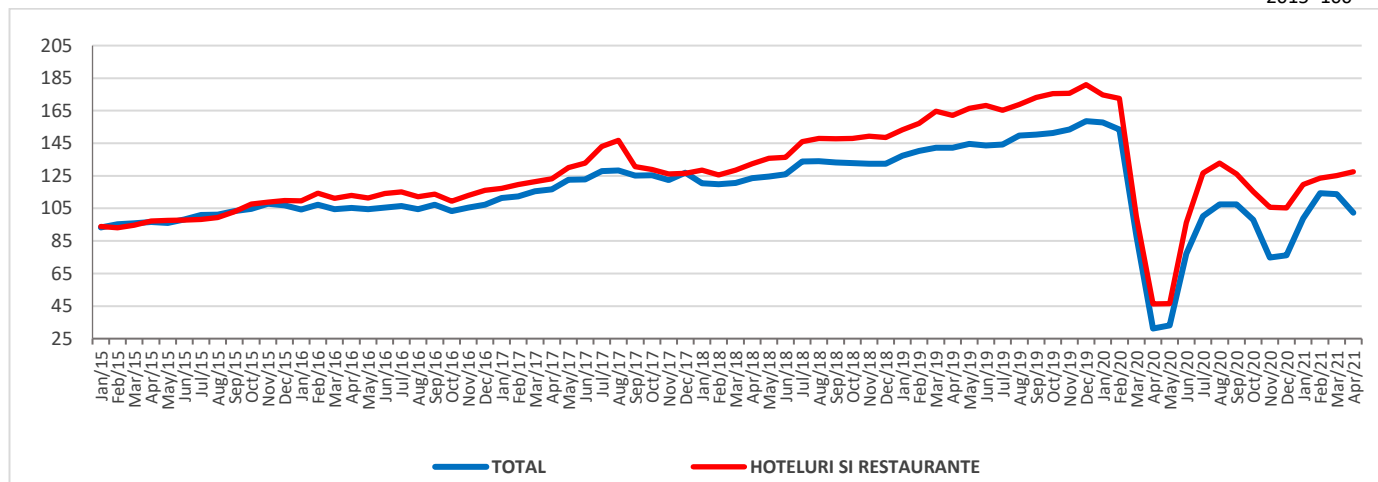

[Datele graficului în format xls \(IV.2020 - IV.2021\)](#)

**Indicii volumului cifrei de afaceri din comerțul cu autovehicule și motociclete
și servicii de piață prestate populației**

		APRILIE 2021 în % față de :		1.I-30.IV.2021/ 1.I-30.IV.2020 -%-
		MARTIE 2021	APRILIE 2020	
Total comerț cu ridicata și cu amănuntul, întreținerea și repararea autovehiculelor și a motocicletelor	B	97,2	207,2	133,5
	S	102,5	199,6	129,6
Comerț cu autovehicule	B	98,6	228,4	138,8
	S	99,5	225,2	137,6
Întreținerea și repararea autovehiculelor	B	100,0	199,9	116,9
	S	101,5	198,9	116,5
Comerțul cu piese și accesorii pentru autovehicule	B	93,3	182,9	129,2
	S	101,6	176,6	119,1
Comerț cu motociclete, piese și accesorii aferente; întreținerea și repararea motocicletelor	B	95,3	146,2	177,6
	S	92,3	183,2	210,2
Servicii de piață prestate populației – total	B	96,6	448,9	104,8
	S	90,0	328,2	99,8
din care:				
Hoteluri și restaurante	B	99,4	381,9	112,8
	S	101,9	275,4	100,4
Jocuri de noroc și alte activități recreative	B	79,8	2003,1	94,7
	S	86,9	2270,0	95,9
Activități ale agențiilor turistice și a tur-operatorilor; alte servicii de rezervare și asistență turistică	B	108,3	486,9	74,4
	S	109,4	112,6	53,3
Coafură și alte activități de înfrumusețare	B	114,8	948,5	149,8
	S	110,4	926,9	148,6
Spălarea, curățarea (uscată) articolelor textile și a produselor din blană	B	104,2	188,5	105,5
	S	108,0	188,2	104,0

Notă: B= serie brută; S= serie ajustată în funcție de numărul de zile lucrătoare și de sezonality

[Datele tabelului în format xls](#)

Aprilie 2021 comparativ cu martie 2021

Volumul total al **cifrei de afaceri din comerțul cu ridicata și cu amănuntul, întreținerea și repararea autovehiculelor și a motocicletelor, serie brută**, în luna aprilie 2021, comparativ cu luna precedentă, a înregistrat o scădere cu 2,8%, ca urmare a scăderilor înregistrate la comerțul cu piese și accesorii pentru autovehicule (-6,7%), comerțul cu motociclete, piese și accesorii aferente; întreținerea și repararea motocicletelor (-4,7%) și la comerțul cu autovehicule (-1,4%). Activitățile de întreținere și reparare a autovehiculelor au rămas la același nivel.

Volumul total al **cifrei de afaceri din comerțul cu ridicata și cu amănuntul, întreținerea și repararea autovehiculelor și a motocicletelor, serie ajustată în funcție de numărul de zile lucrătoare și de sezonality**, în luna aprilie 2021, comparativ cu luna precedentă, a înregistrat o creștere cu 2,5%.

În ceea ce privește **serviciile de piață prestate populației, serie brută**, în luna aprilie 2021, față de luna precedentă, volumul cifrei de afaceri a înregistrat o scădere cu 3,4%, ca urmare a scăderilor înregistrate la activitățile de jocuri de noroc și alte activități recreative (-20,2%) și la activitățile hotelurilor și restaurantelor (-0,6%). Creșteri au înregistrat serviciile de coafură și alte activități de înfrumusețare (+14,8%), activitățile agențiilor turistice și tur-operatorilor (+8,3%) și activitățile de spălare și curățare (uscată) a articolelor textile și a produselor din blană (+4,2%).

Volumul cifrei de afaceri din **serviciile de piață prestate populației, serie ajustată în funcție de numărul de zile lucrătoare și de sezonality**, în luna aprilie 2021, față de luna precedentă, a înregistrat o scădere cu 10,0%.

Aprilie 2021 comparativ cu aprilie 2020

Volumul total al **cifrei de afaceri din comerțul cu ridicata și cu amănuntul, întreținerea și repararea autovehiculelor și a motocicletelor, serie brută**, în luna aprilie 2021, comparativ cu luna aprilie 2020, a înregistrat o creștere cu 107,2%, datorită creșterilor înregistrate la comerțul cu autovehicule (+128,4%), activitățile de întreținere și reparare a autovehiculelor (+99,9%), comerțul cu piese și accesorii pentru autovehicule (+82,9%) și la comerțul cu motociclete, piese și accesorii aferente; întreținerea și repararea motocicletelor (+46,2%).

Volumul total al **cifrei de afaceri din comerțul cu ridicata și cu amănuntul, întreținerea și repararea autovehiculelor și a motocicletelor, serie ajustată în funcție de numărul de zile lucrătoare și de sezonality**, în luna aprilie 2021, a înregistrat o creștere cu 99,6% față de luna aprilie 2020.

Activitatea de **servicii de piață prestate populației, serie brută**, în luna aprilie 2021, a înregistrat o cifră de afaceri cu 348,9% mai mare comparativ cu luna aprilie 2020, datorită creșterilor înregistrate la activitățile de jocuri de noroc și alte activități recreative (+1903,1%), serviciile de coafură și alte activități de înfrumusețare (+848,5%), activitățile agențiilor turistice și tur-operatorilor (+386,9%), activitățile hotelurilor și restaurantelor (+281,9%) și la activitățile de spălare și curățare (uscată) a articolelor textile și a produselor din blană (+88,5%).

Activitatea de **servicii de piață prestate populației, serie ajustată în funcție de numărul de zile lucrătoare și de sezonality**, în luna aprilie 2021 a crescut cu 228,2%, comparativ cu luna aprilie 2020.

Perioada 1.I-30.IV.2021 comparativ cu perioada 1.I-30.IV.2020

În perioada 1.I-30.IV.2021 comparativ cu perioada 1.I-30.IV.2020, **volumul cifrei de afaceri din comerțul cu ridicata și cu amănuntul, întreținerea și repararea autovehiculelor și a motocicletelor, serie brută**, a înregistrat o cifră de afaceri mai mare cu 33,5%, influențată de creșterea cifrei de afaceri la: comerțul cu motociclete, piese și accesorii aferente; întreținerea și repararea motocicletelor (+77,6%), comerțul cu autovehicule (+38,8%), comerțul cu piese și accesorii pentru autovehicule (+29,2%) și activitățile de întreținere și reparare a autovehiculelor (+16,9%).

În perioada 1.I-30.IV.2021 comparativ cu perioada 1.I-30.IV.2020, **volumul cifrei de afaceri din comerțul cu ridicata și cu amănuntul, întreținerea și repararea autovehiculelor și a motocicletelor, serie ajustată în funcție de numărul de zile lucrătoare și de sezonality**, a crescut cu 29,6%.

Activitatea de **servicii de piață prestate populației, serie brută**, în perioada 1.I-30.IV.2021 a înregistrat o cifră de afaceri cu 4,8% mai mare comparativ cu perioada 1.I-30.IV.2020, influențată de creșterea cifrei de afaceri la: serviciile de coafură și alte activități de înfrumusețare (+49,8%), activitățile hotelurilor și restaurantelor (+12,8%) și activitățile de spălare și curățare (uscată) a articolelor textile și a produselor din blană (+5,5%). Scăderi au înregistrat activitățile agențiilor turistice și tur-operatorilor (-25,6%) și activitățile de jocuri de noroc și alte activități recreative (-5,3%).

Activitatea de **servicii de piață prestate populației, serie ajustată în funcție de numărul de zile lucrătoare și de sezonality**, în perioada 1.I-30.IV.2021, a înregistrat o cifră de afaceri cu 0,2% mai mică comparativ cu perioada 1.I-30.IV.2020.

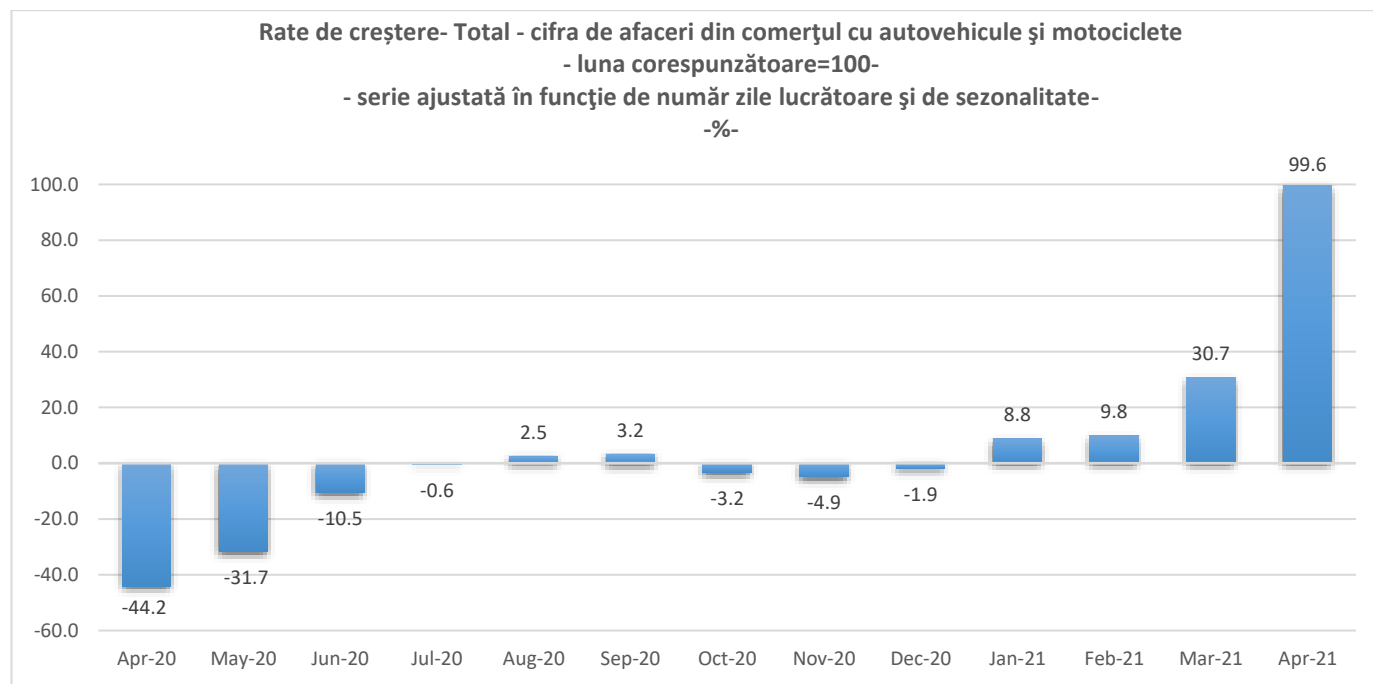
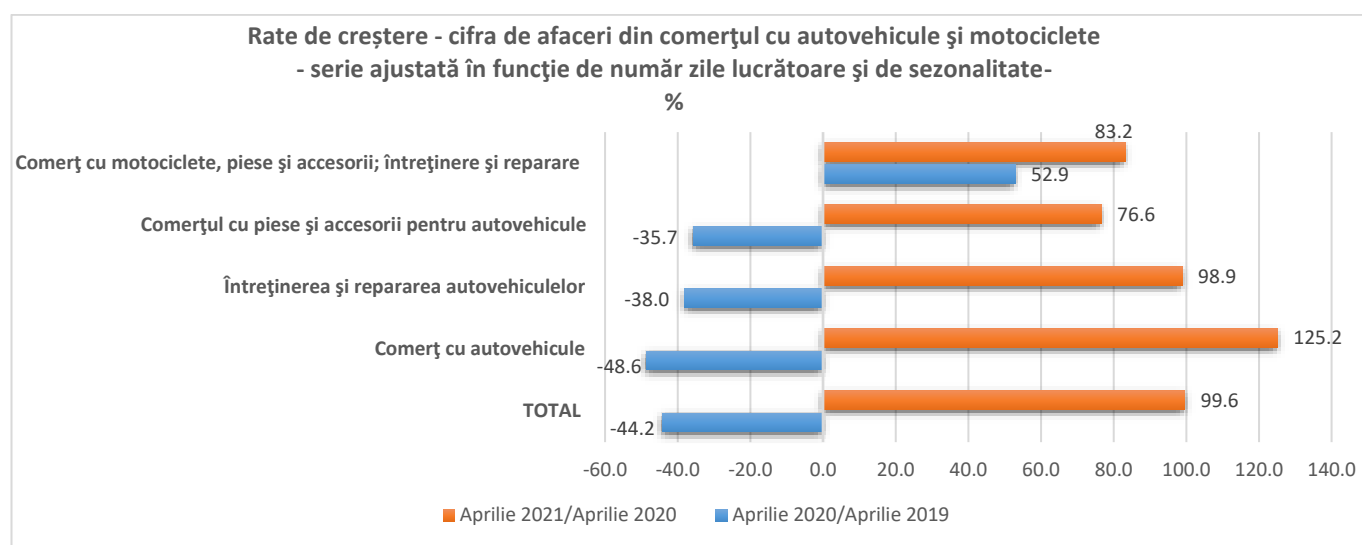

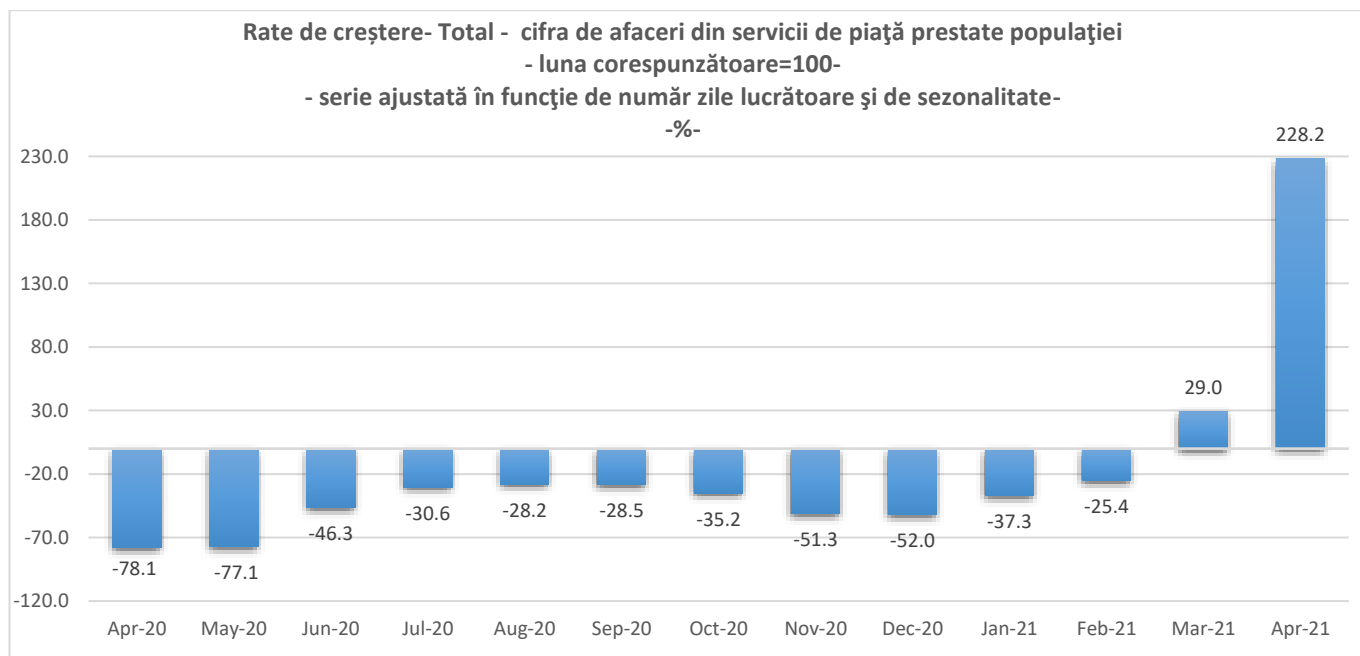
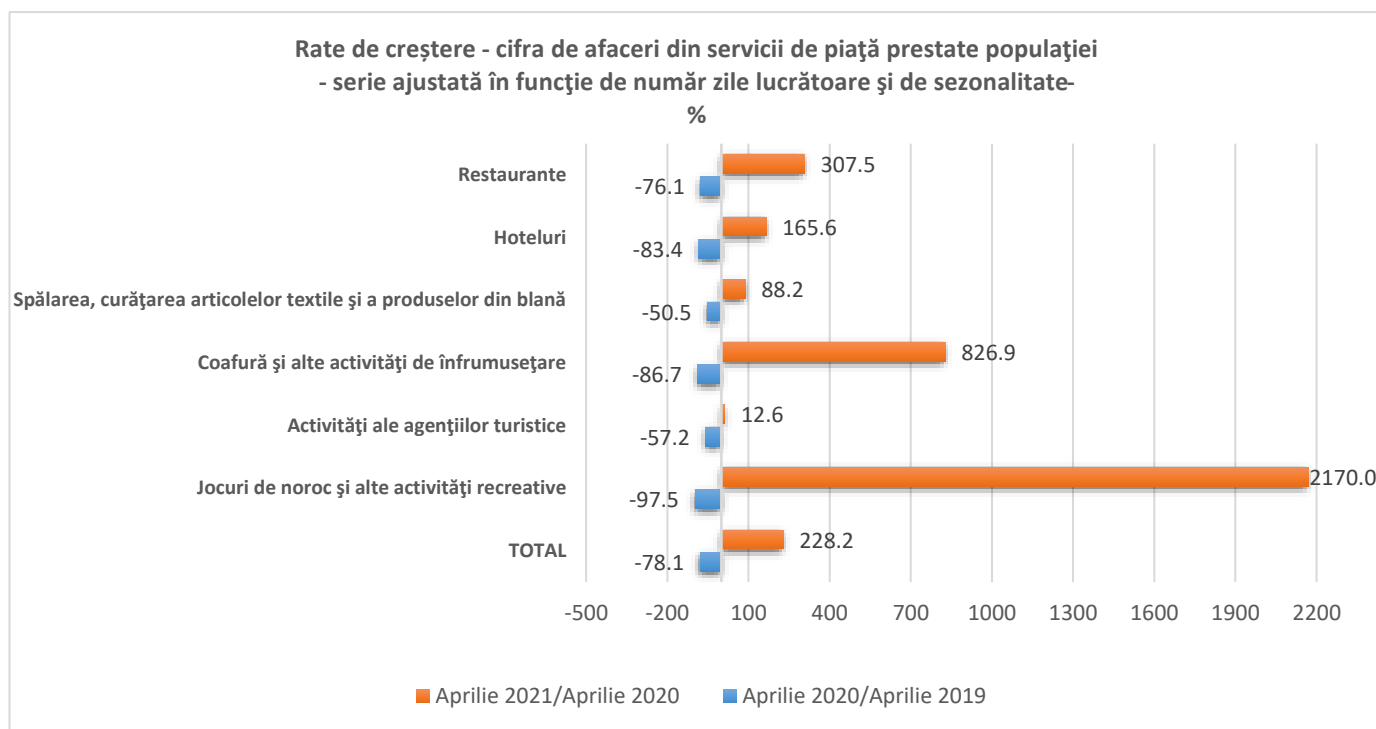

Informații suplimentare:

- ✓ Cifra de afaceri netă reprezintă veniturile totale înregistrate de către întreprindere în perioada de referință, provenite atât din activitatea principală, cât și din activitățile secundare exercitate de aceasta. Cifra de afaceri netă nu include TVA și veniturile din vânzarea sau transferul de mijloace fixe.

- ✓ Indicii de volum ai cifrei de afaceri din comerțul cu autovehicule și motociclete și serviciile de piață prestate populației sunt indici de tip Laspeyres și sunt calculați în condiții metodologice și de prețuri comparabile. Pentru exprimarea valorilor din perioada curentă în prețurile perioadei de referință se utilizează indici de prețuri deflatori (indicele prețurilor de consum). Primii indici obținuți sunt la nivel de clasă/grupă CAEN Rev.2 apoi prin agregări succesive se obțin indici la niveluri agregate. Ponderile utilizate la agregare sunt calculate pe baza cifrei de afaceri conform rezultatelor Anchetei Structurale în întreprinderi din anul de referință (2015).

Pentru interpretarea corectă a indicatorilor, vă rugăm să consultați [Precizările Metodologice atașate comunicatului pe homepage](#).

Informații suplimentare se pot obține din baza de date TEMPO on line a INS (datele pentru luna aprilie 2021 vor fi disponibile în 18 iunie 2021) și din publicația statistică Buletin Statistic Lunar (termen de apariție 25 iunie 2021).

Următorul comunicat de presă va apărea joi, 15 iulie 2021.

Arhiva comunicatelor de presă: <http://www.insse.ro/cms/ro/comunicate-de-presa-view>

Direcția de Comunicare

e-mail: biroupresa@insse.ro

Tel: +4021 3181869