

Domeniul: Construcții

AUTORIZAȚIILE DE CONSTRUIRE ELIBERATE PENTRU CLĂDIRI, ÎN LUNA NOIEMBRIE 2019

- În luna noiembrie 2019, s-au eliberat 3423 autorizații de construire pentru clădiri rezidențiale, în scădere cu 8,4% față de luna octombrie 2019 și în creștere cu 5,6%, față de luna noiembrie 2018.
- În perioada 1.I – 30.XI.2019, s-au eliberat 39359 autorizații de construire pentru clădiri rezidențiale, în scădere cu 1,5% față de perioada corespunzătoare a anului precedent.

Autorizații de construire eliberate pentru clădiri

- număr-

	Autorizații pentru clădiri rezidențiale			Autorizații pentru clădiri nerezidențiale					
				clădiri administrative			alte clădiri		
	nov.2018	oct.2019	nov.2019	nov.2018	oct.2019	nov.2019	nov.2018	oct.2019	nov.2019
TOTAL	3240	3736	3423	17	38	27	611	671	945
Mediul urban	1072	1289	1104	9	17	13	239	254	287
Mediul rural	2168	2447	2319	8	21	14	372	417	658

Datele tabelului (xls) vor putea fi accesate prin fișierul.rar atașat comunicatului pe homepage.

Noiembrie 2019 comparativ cu octombrie 2019

În luna noiembrie 2019 s-au eliberat 3423 autorizații de construire pentru clădiri rezidențiale, din care 67,7% sunt pentru zona rurală.

Distribuția în profil regional în luna noiembrie 2019 evidențiază o scădere a numărului de autorizații de construire eliberate pentru clădiri rezidențiale (-313 autorizații), comparativ cu luna precedentă. Această scădere este reflectată în următoarele regiuni de dezvoltare: Nord-Vest (-132 autorizații), Nord-Est (-74), Sud-Vest Oltenia (-66), Centru (-28), Sud-Muntenia (-27), București-Ilfov (-17) și Sud-Est (-16). Creștere s-a înregistrat în regiunea de dezvoltare Vest (+47 autorizații).

Autorizații de construire eliberate pentru clădiri rezidențiale, pe regiuni de dezvoltare, în lunile octombrie 2019 și noiembrie 2019

- număr -

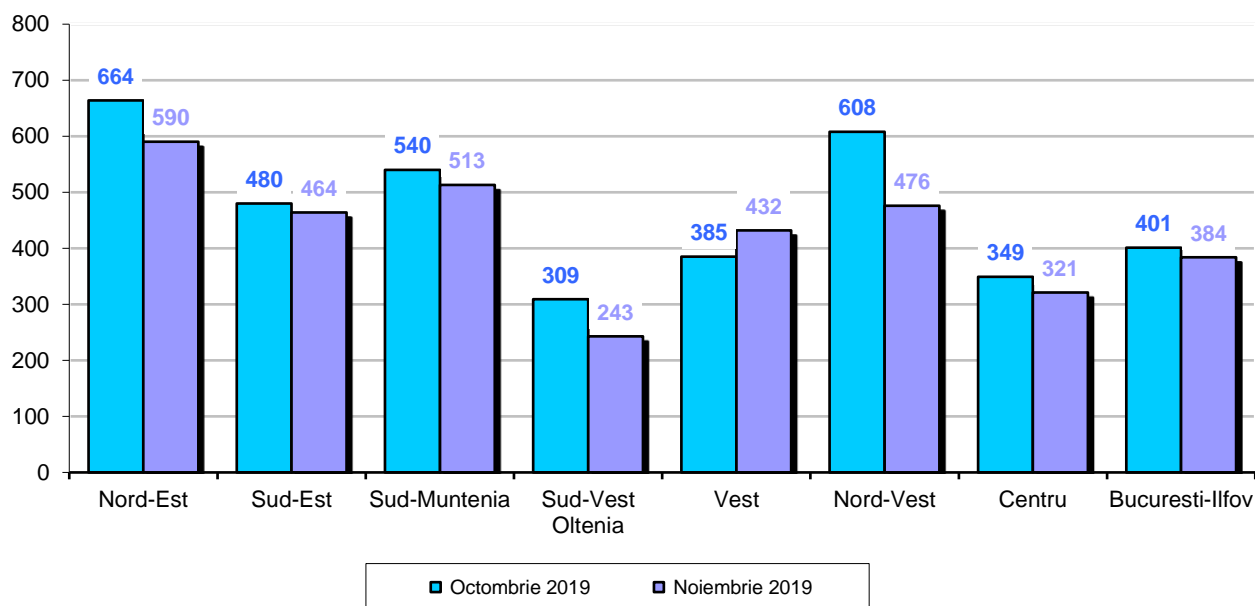

Datele graficului (xls) vor putea fi accesate prin fișierul.rar atașat comunicatului pe homepage.

Noiembrie 2019 comparativ cu noiembrie 2018

În luna noiembrie 2019 față de luna corespunzătoare a anului precedent, se remarcă o creștere a numărului de autorizații de construire eliberate pentru clădiri rezidențiale (+183 autorizații), creștere reflectată în următoarele regiuni de dezvoltare: Sud-Muntenia (+83 autorizații), Sud-Est (+74), Centru (+53), Vest (+21) și Sud-Vest Oltenia (+7). Scăderi au fost în următoarele regiuni de dezvoltare: București-Ilfov (-36 autorizații), Nord-Vest (-10) și Nord-Est (-9).

Autorizații de construire eliberate pentru clădiri rezidențiale, pe regiuni de dezvoltare, în lunile noiembrie 2018 și noiembrie 2019

- număr -

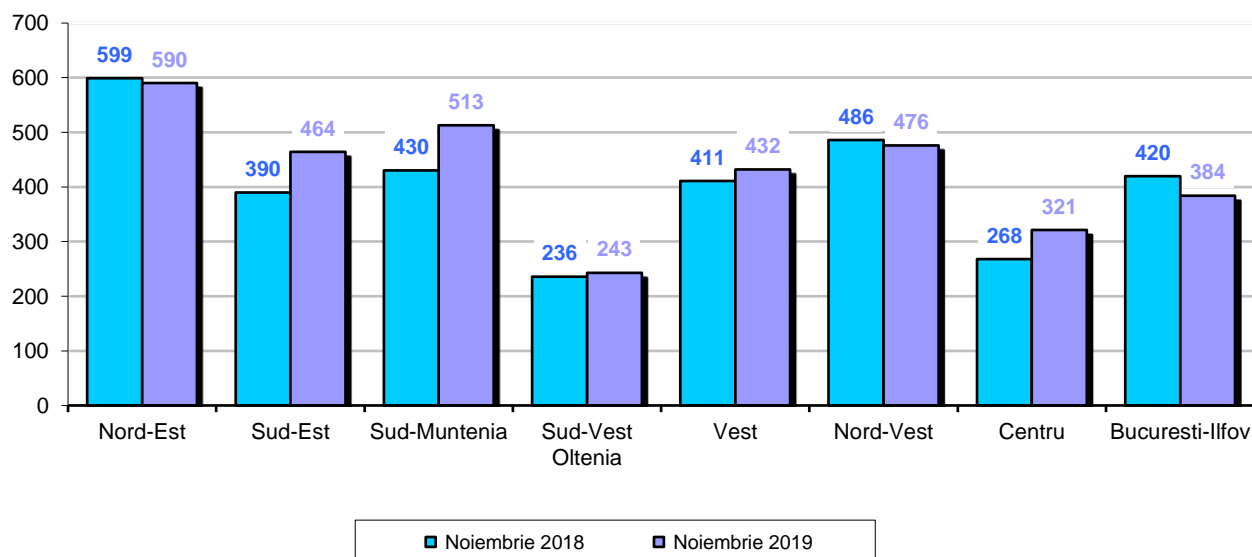

Datele graficului (xls) vor putea fi accesate prin fișierul.rar atașat comunicatului pe homepage.

Perioada 1.I – 30.XI.2019 comparativ cu perioada 1.I – 30.XI.2018

În perioada 1.I – 30.XI.2019 s-au eliberat 39359 autorizații de construire pentru clădiri rezidențiale, în scădere cu 1,5% față de perioada 1.I – 30.XI.2018.

Scăderi s-au înregistrat în următoarele regiuni de dezvoltare: București-Ilfov (-852 autorizații), Vest (-480), Nord-Est (-36) și Sud-Muntenia (-19). Creșteri au fost în următoarele regiuni de dezvoltare: Sud-Est (+471 autorizații), Centru (+154), Sud-Vest Oltenia (+102) și Nord-Vest (+59).

Evoluția numărului locuințelor și a suprafeței utile din clădirile rezidențiale autorizate, în perioada noiembrie 2018 – noiembrie 2019

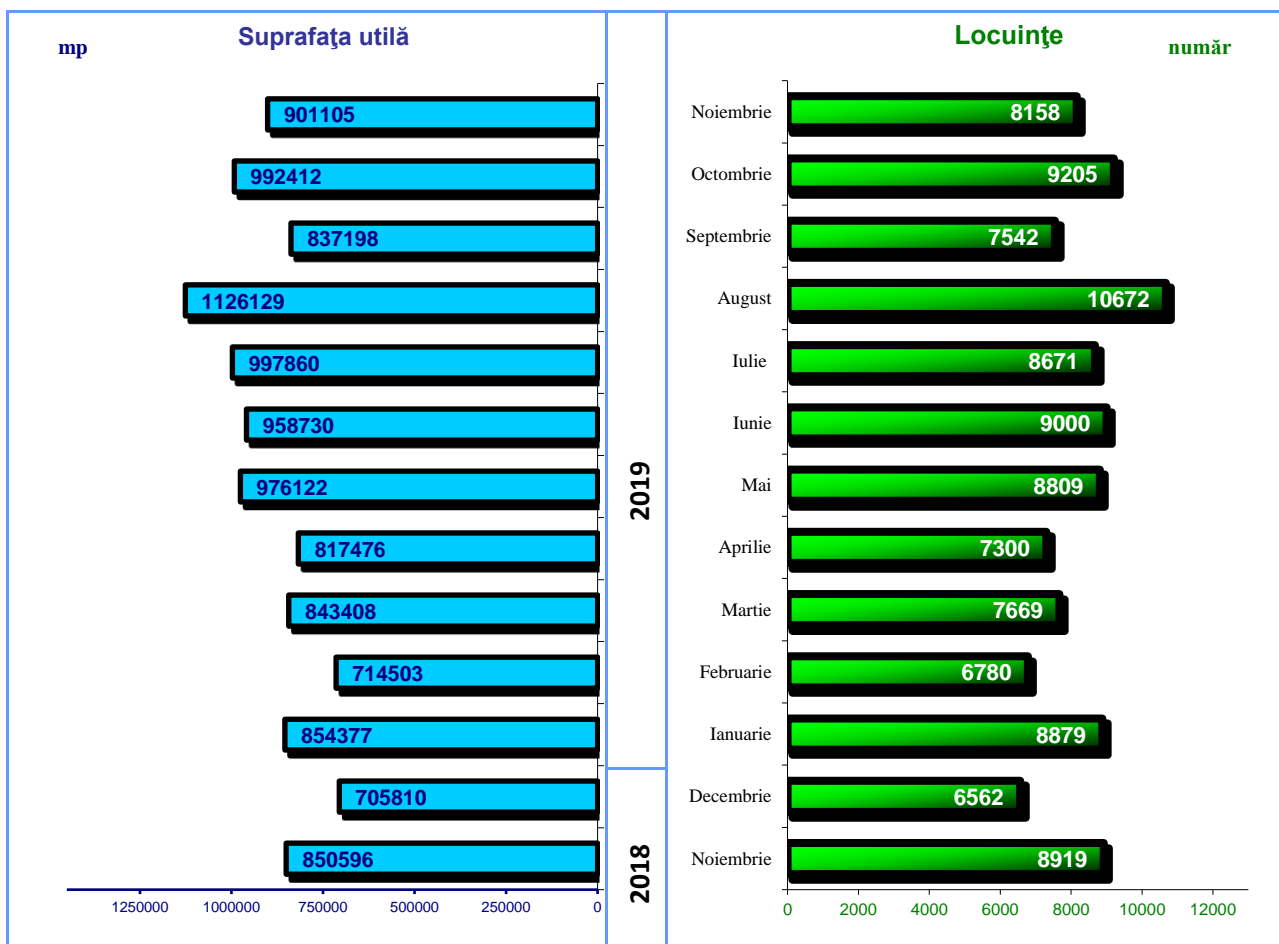

Informații suplimentare:

- ✓ **Autorizația de construire** constituie actul de autoritate al administrației locale pe baza căruia se asigură aplicarea măsurilor prevăzute de lege referitoare la amplasarea, proiectarea, executarea și funcționarea construcțiilor

Pentru interpretarea corectă a indicatorilor, vă rugăm să consultați [Precizările Metodologice atașate comunicatului pe homepage](#).

Informații suplimentare se pot obține din baza de date TEMPO on line a INS (datele pentru luna noiembrie 2019 vor fi disponibile în 7 ianuarie 2020) și din publicația Buletin Statistic Lunar, termen de apariție 29 ianuarie 2020.

Următorul comunicat de presă referitor la autorizațiile de construire va apărea joi, 30 ianuarie 2020.

Arhiva comunicatelor de presă: <http://www.insse.ro/cms/ro/comunicate-de-presa-view>

Direcția de Comunicare

e-mail: birou presa@insse.ro

Tel: +4021 3181869