



Domeniul: Construcții

AUTORIZAȚIILE DE CONSTRUIRE ELIBERATE PENTRU CLĂDIRI, ÎN LUNA IULIE 2020

- *În luna iulie 2020, s-au eliberat 4114 autorizații de construire pentru clădiri rezidențiale, în creștere cu 6,0% față de luna iun 2020 și în scădere cu 2,6% față de luna iulie 2019.*
- *În perioada 1.I – 31.VII.2020, s-au eliberat 21992 autorizații de construire pentru clădiri rezidențiale, în scădere cu 10,5% față de perioada corespunzătoare a anului precedent.*

Autorizații de construire eliberate pentru clădiri

- număr -

	Autorizații pentru clădiri rezidențiale			Autorizații pentru clădiri nerezidențiale					
				clădiri administrative			alte clădiri		
	iul.2019	iun.2020	iul.2020	iul.2019	iun.2020	iul.2020	iul.2019	iun.2020	iul.2020
TOTAL	4225	3881	4114	15	18	6	691	663	687
Mediul urban	1474	1202	1410	5	15	5	289	250	242
Mediul rural	2751	2679	2704	10	3	1	402	413	445

[Datele tabelului în format xls.](#)

Iulie 2020 comparativ cu iunie 2020

În luna iulie 2020 s-au eliberat 4114 autorizații de construire pentru clădiri rezidențiale, din care 65,7% sunt pentru zona rurală.

În luna iulie 2020 se evidențiază o creștere a numărului de autorizații de construire eliberate pentru clădiri rezidențiale (+233 autorizații), comparativ cu luna precedentă. În profil teritorial, această creștere este reflectată în următoarele regiuni de dezvoltare: Sud-Est (+116 autorizații), București-Ilfov (+88), Sud-Muntenia (+62), Nord-Vest (+26) și Sud-Vest Oltenia (+24). Scăderi au fost în următoarele regiuni de dezvoltare: Centru (-42 autorizații), Nord-Est (-21) și Vest (-20).

Autorizații de construire eliberate pentru clădiri rezidențiale, pe regiuni de dezvoltare, în lunile iunie 2020 și iulie 2020

- număr -

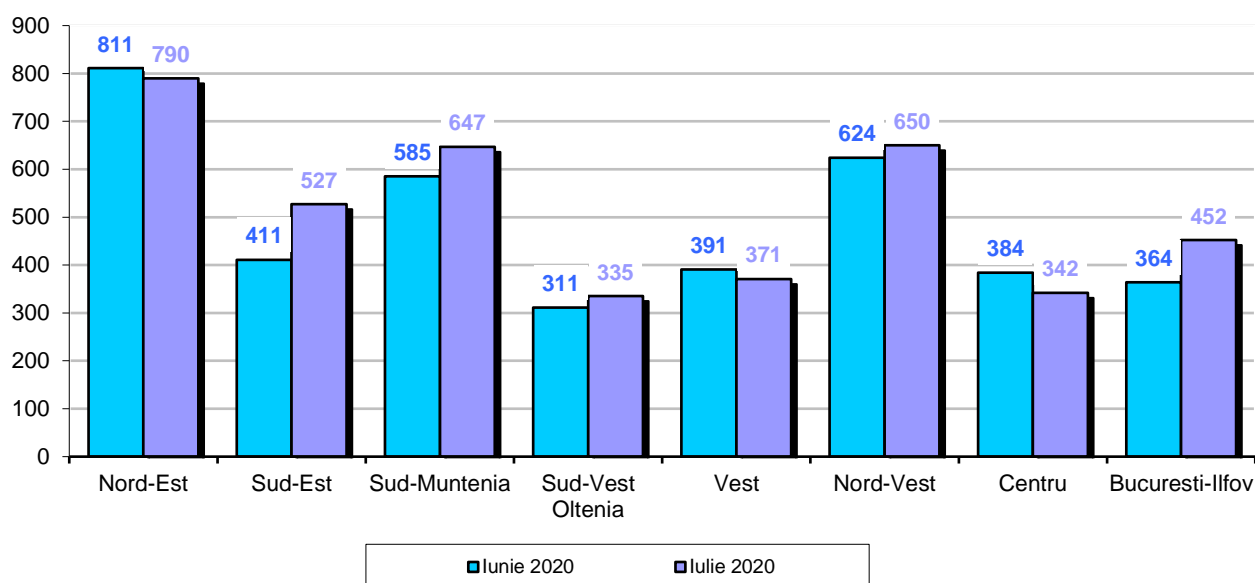

[Datele graficului în format xls.](#)

Iulie 2020 comparativ cu iulie 2019

În luna iulie 2020 față de luna corespunzătoare a anului precedent, se remarcă o scădere a numărului de autorizații de construire eliberate pentru clădiri rezidențiale (-111 autorizații), scădere reflectată în următoarele regiuni de dezvoltare: Centru (-78 autorizații), Nord-Vest (-74), Nord-Est (-44), și Vest (-31). Creșteri au fost în următoarele regiuni de dezvoltare: București-Ilfov (+58 autorizații), Sud-Muntenia (+28), Sud-Est (+19) și Sud-Vest Oltenia (+11).

Autorizații de construire eliberate pentru clădiri rezidențiale, pe regiuni de dezvoltare, în lunile iulie 2019 și iulie 2020

- număr -

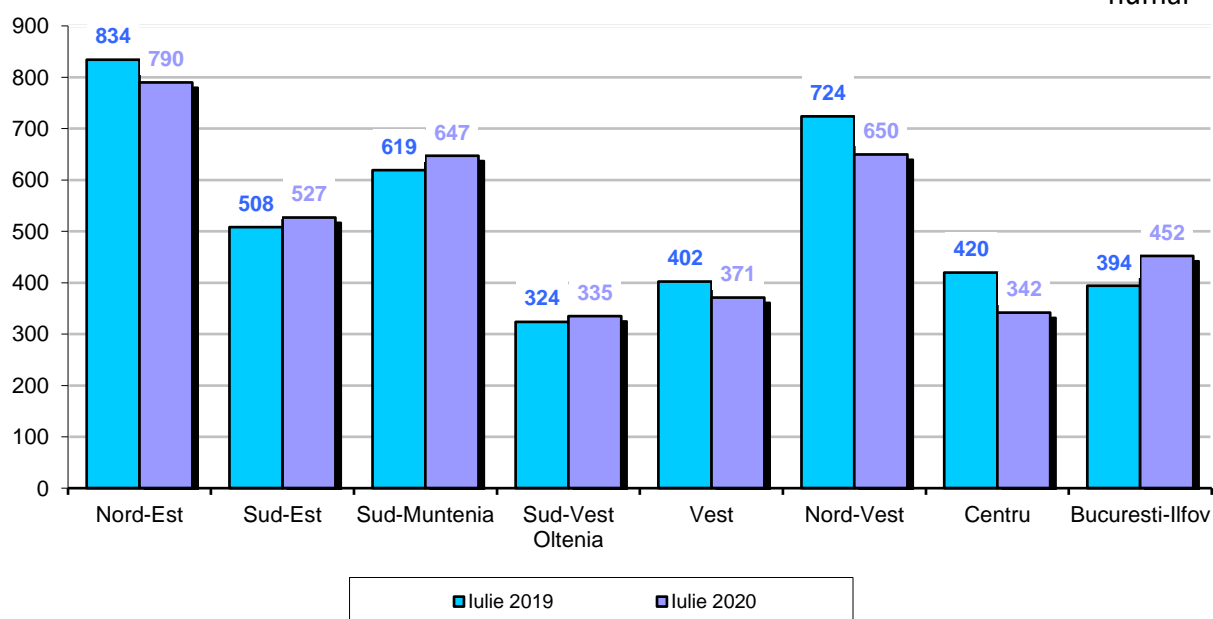

[Datele graficului în format xls.](#)

Perioada 1.I – 31.VII.2020 comparativ cu perioada 1.I – 31.VII.2019

În perioada 1.I – 31.VII.2020 s-au eliberat 21992 autorizații de construire pentru clădiri rezidențiale, în scădere cu 10,5% față de perioada 1.I – 31.VII.2019.

Scăderi s-au înregistrat în următoarele regiuni de dezvoltare: București-Ilfov (-659 autorizații), Sud-Est (-548), Centru (-366), Sud-Muntenia (-345), Nord-Est (-309), Sud-Vest Oltenia (-202) și Vest (-194). Creștere a fost în regiunea de dezvoltare Nord-Vest (+45 autorizații).

Evoluția numărului locuințelor și a suprafeței utile din clădirile rezidențiale autorizate, în perioada iulie 2019 – iulie 2020

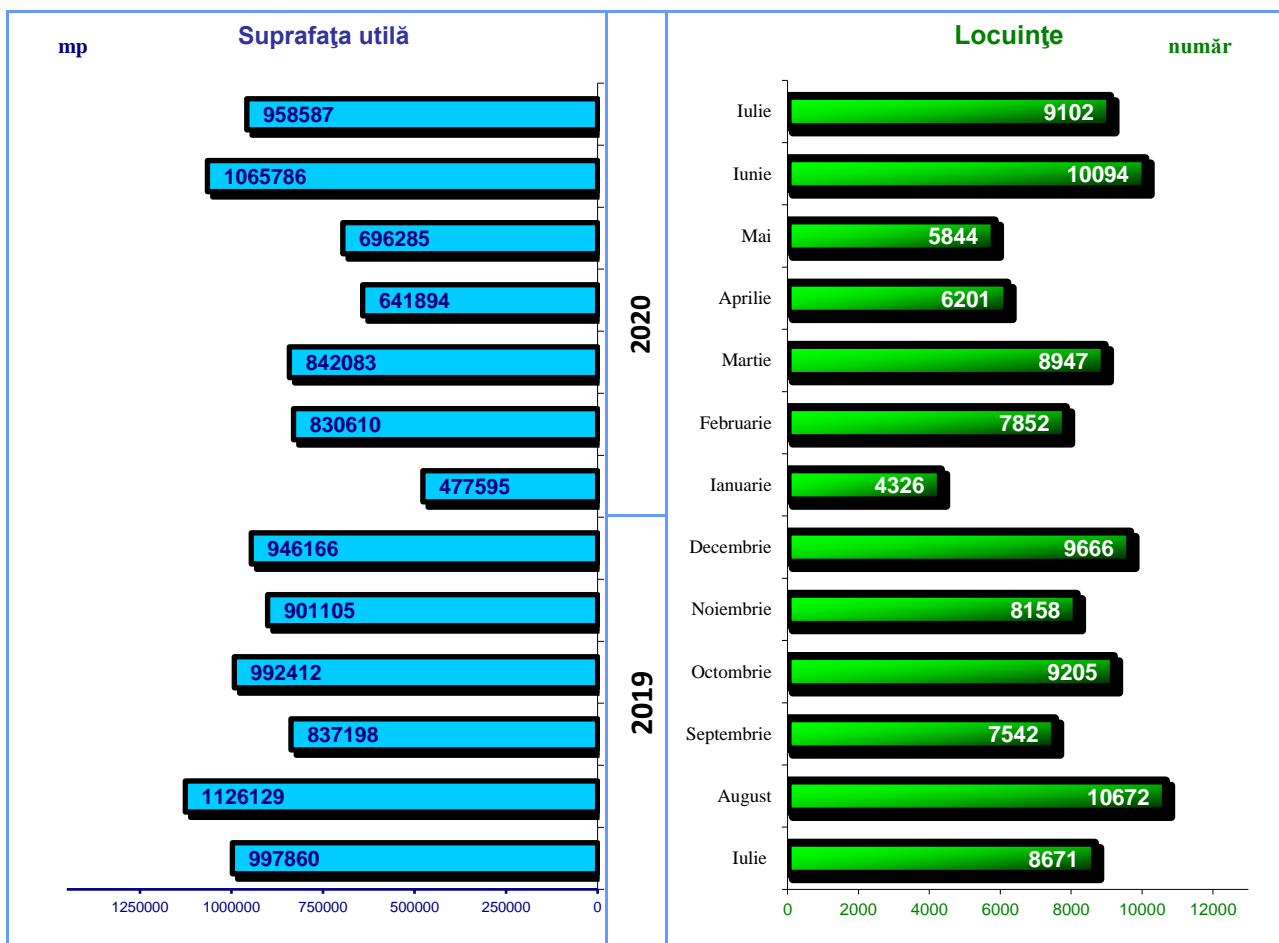

Informații suplimentare:

- ✓ **Autorizația de construire** constituie actul de autoritate al administrației locale pe baza căruia se asigură aplicarea măsurilor prevăzute de lege referitoare la amplasarea, proiectarea, executarea și funcționarea construcțiilor

Pentru interpretarea corectă a indicatorilor, vă rugăm să consultați [Precizările Metodologice atașate comunicatului pe homepage](#).

Informații suplimentare se pot obține din baza de date TEMPO on line a INS (datele pentru luna iulie 2020 vor fi disponibile în 31 august 2020) și din publicația Buletin Statistic Lunar, termen de apariție 25 Septembrie 2020.

Următorul comunicat de presă referitor la autorizațiile de construire va apărea miercuri, 30 septembrie 2020.

Arhiva comunicatelor de presă: <https://insse.ro/cms/ro/comunicate-de-presa-view>

Direcția de Comunicare

e-mail: birou presa@insse.ro

Tel: +4021 3181869