

Domeniul: Construcții

AUTORIZAȚIILE DE CONSTRUIRE ELIBERATE PENTRU CLĂDIRI, ÎN LUNA APRILIE 2019

- **În luna aprilie 2019, s-au eliberat 3665 autorizații de construire pentru clădiri rezidențiale, în scădere cu 3,3% față de luna martie 2019 și cu 1,9%, față de luna aprilie 2018.**
- **În perioada 1.I – 30.IV.2019, s-au eliberat 12338 autorizații de construire pentru clădiri rezidențiale, în creștere cu 4,1% față de perioada corespunzătoare a anului precedent.**

Autorizații de construire eliberate pentru clădiri

- număr -

	Autorizații pentru clădiri rezidențiale			Autorizații pentru clădiri nerezidențiale					
				clădiri administrative			alte clădiri		
	apr.2018	mar.2019	apr.2019	apr.2018	mar.2019	apr.2019	apr.2018	mar.2019	apr.2019
TOTAL	3735	3792	3665	17	23	27	645	608	591
Mediul urban	1482	1438	1399	6	16	12	207	253	230
Mediul rural	2253	2354	2266	11	7	15	438	355	361

[Datele tabelului în format xls](#)

Aprilie 2019 comparativ cu martie 2019

În luna aprilie 2019 s-au eliberat 3665 autorizații pentru construirea de clădiri rezidențiale, din care 61,8% sunt pentru zona rurală.

Distribuția în profil regional evidențiază o scădere a numărului de autorizații de construire eliberate pentru clădiri rezidențiale (-127 autorizații), comparativ cu luna precedentă. Această scădere este reflectată în următoarele regiuni de dezvoltare: București-Ilfov (-144 autorizații), Sud-Muntenia (-66), Vest (-22), Sud-Est (-17) și Nord-Vest (-2). Creșteri au fost în următoarele regiuni de dezvoltare: Sud-Vest Oltenia (+59 autorizații), Nord-Est (+40) și Centru (+25).

**Autorizații de construire eliberate pentru clădiri rezidențiale,
pe regiuni de dezvoltare,
în lunile martie 2019 și aprilie 2019**

- număr -

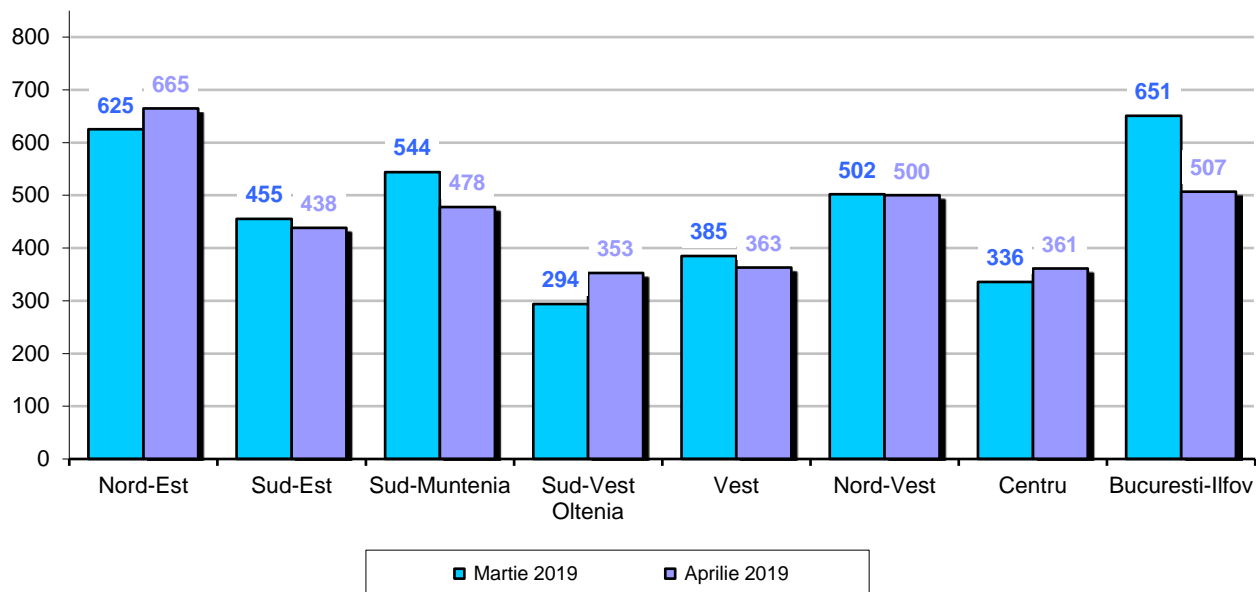

[Datele graficului in format xls](#)

Aprilie 2019 comparativ cu aprilie 2018

În luna aprilie 2019 față de aceeași lună a anului precedent, se remarcă o scădere a numărului de autorizații de construire eliberate pentru clădiri rezidențiale (-70 autorizații), scădere reflectată în următoarele regiuni de dezvoltare: Nord-Est (-98 autorizații), Sud-Muntenia (-80), Vest (-52), București-Ilfov (-40) și Nord-Vest (-8). Creșteri au fost în următoarele regiuni de dezvoltare: Sud-Est (+79 autorizații), Centru (+68) și Sud-Vest Oltenia (+61).

**Autorizații pentru clădiri rezidențiale, pe regiuni de dezvoltare,
în lunile aprilie 2018 și aprilie 2019**

- număr -

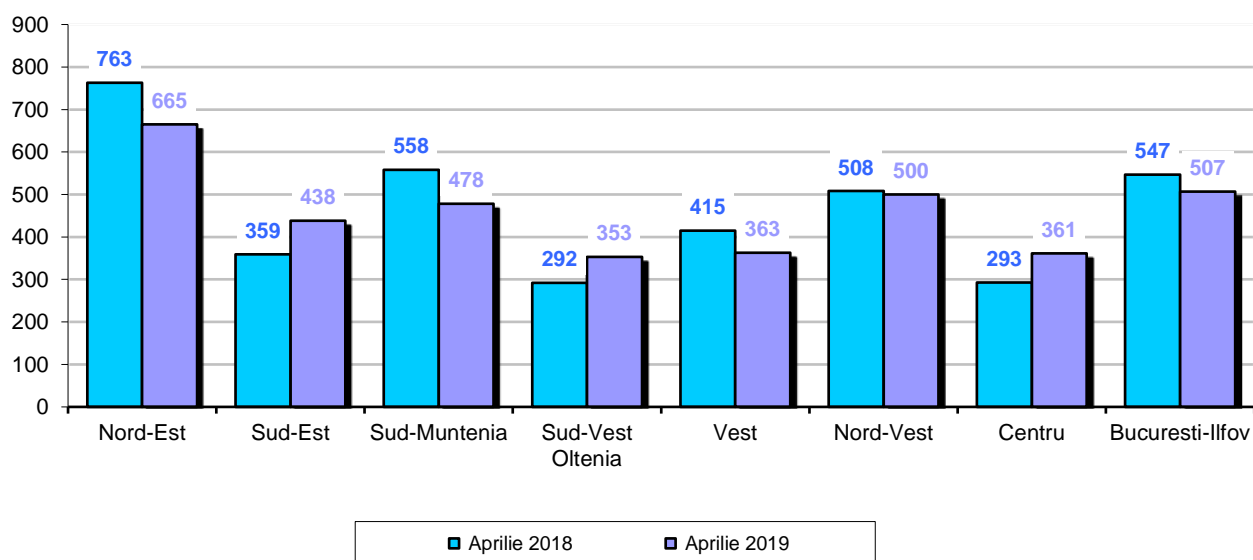

[Datele graficului in format xls](#)

Perioada 1.I – 30.IV.2019 comparativ cu perioada 1.I – 30.IV.2018

În perioada 1.I – 30.IV.2019 s-au eliberat 12338 autorizații de construire pentru clădiri rezidențiale, în creștere cu 4,1% față de perioada 1.I – 30.IV.2018.

Creșteri s-au înregistrat în următoarele regiuni de dezvoltare: Sud-Est (+292 autorizații), Centru (+153), Nord-Vest (+132), București-Ilfov (+93), Sud-Muntenia (+90) și Sud-Vest Oltenia (+55). Scăderi au fost în următoarele regiuni de dezvoltare: Nord-Est (-200 autorizații) și Vest (-129).

Evoluția numărului locuințelor și a suprafeței utile din clădirile rezidențiale autorizate, în perioada aprilie 2018– aprilie 2019

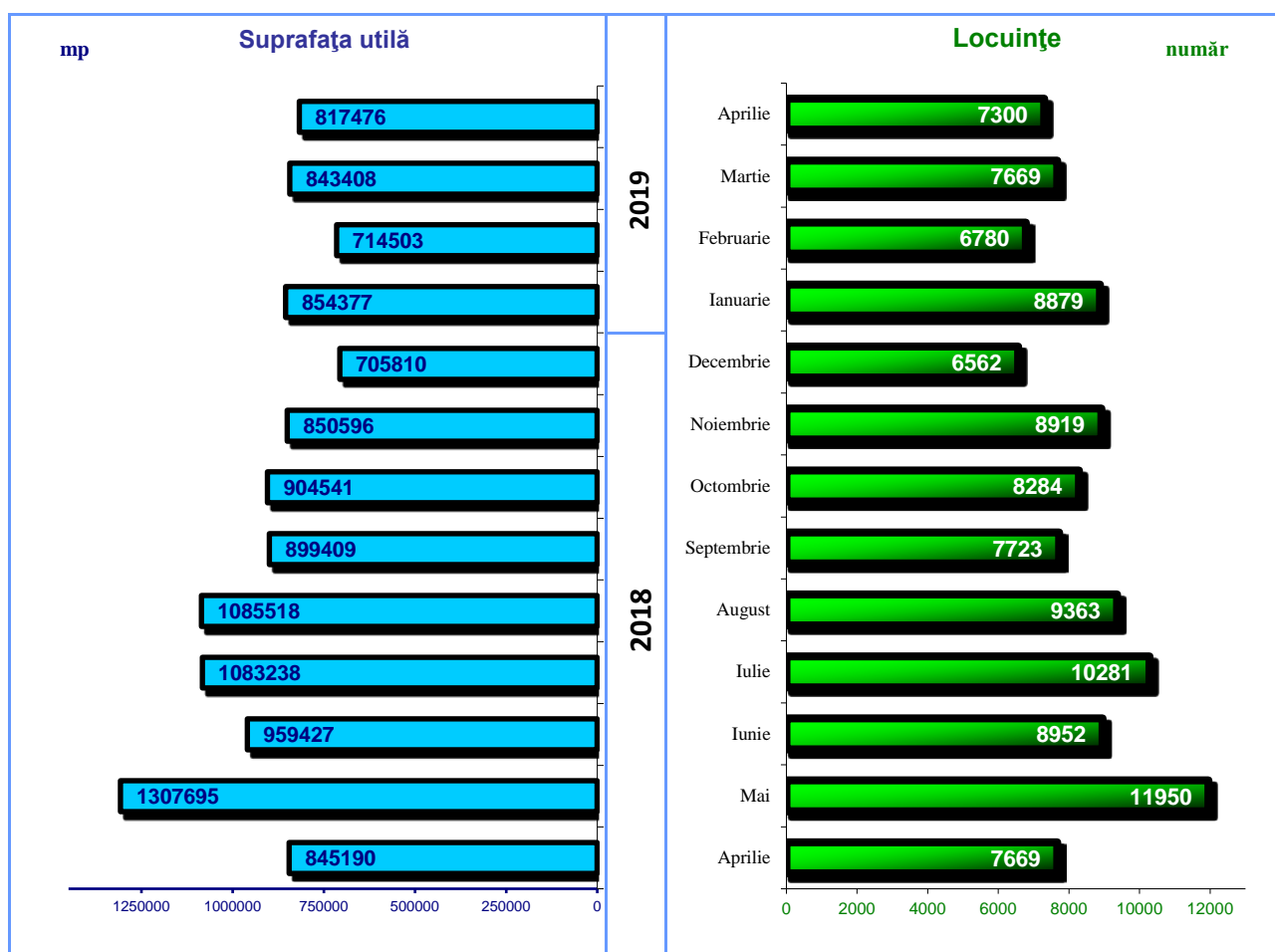

Informații suplimentare:

Autorizația de construire constituie actul de autoritate al administrației locale pe baza căruia se asigură aplicarea măsurilor prevăzute de lege referitoare la amplasarea, proiectarea, executarea și funcționarea construcțiilor. Pentru interpretarea corectă a indicatorilor, vă rugăm să consultați [Precizările Metodologice atașate comunicatului pe homepage](#).

Informații suplimentare se pot obține din baza de date TEMPO on line a INS (datele pentru luna aprilie 2019 vor fi disponibile în 30 mai 2019) și din publicația Buletin Statistic Lunar, termen de apariție 28 iunie 2019.

Următorul comunicat de presă referitor la autorizațiile de construire va apărea vineri, 28 iunie 2019.

Arhiva comunicatelor de presă: <http://www.insse.ro/cms/ro/comunicate-de-presa-view>

Direcția de Comunicare

e-mail: biroupresa@insse.ro

Tel: +4021 3181869