



Domeniul: Construcții

## AUTORIZAȚIILE DE CONSTRUIRE ELIBERATE PENTRU CLĂDIRI, ÎN LUNA MARTIE 2020

- În luna martie 2020, s-au eliberat 3224 autorizații de construire pentru clădiri rezidențiale, în creștere cu 4,0% față de luna februarie 2020 și în scădere cu 15,0%, față de luna martie 2019.
- În trimestrul I 2020, s-au eliberat 8645 autorizații de construire pentru clădiri rezidențiale, în scădere cu 0,3% față de trimestrul corespunzător al anului precedent.

### Autorizații de construire eliberate pentru clădiri

- număr -

	Autorizații pentru clădiri rezidențiale			Autorizații pentru clădiri nerezidențiale					
				clădiri administrative			alte clădiri		
	mar.2019	feb.2020	mar.2020	mar.2019	feb.2020	mar.2020	mar.2019	feb.2020	mar.2020
<b>TOTAL</b>	<b>3792</b>	<b>3100</b>	<b>3224</b>	<b>23</b>	<b>9</b>	<b>9</b>	<b>608</b>	<b>514</b>	<b>546</b>
Mediul urban	1438	911	1033	16	6	5	253	182	220
Mediul rural	2354	2189	2191	7	3	4	355	332	326

[Datele tabelului în format xls.](#)

### Martie 2020 comparativ cu februarie 2020

În luna martie 2020 s-au eliberat 3224 autorizații de construire pentru clădiri rezidențiale, din care 68,0% sunt pentru zona rurală.

În luna martie 2020 se evidențiază o creștere a numărului de autorizații de construire eliberate pentru clădiri rezidențiale (+124 autorizații), comparativ cu luna precedentă. În profil teritorial, această creștere este reflectată în următoarele regiuni de dezvoltare: Centru (+118 autorizații), Nord-Vest (+108) și Sud-Muntenia (+101). Scăderi au fost în următoarele regiuni de dezvoltare: Nord-Est (-122 autorizații), București-Ilfov (-38), Sud-Vest Oltenia (-30), Vest (-9) și Sud-Est (-4).

### Autorizații de construire eliberate pentru clădiri rezidențiale, pe regiuni de dezvoltare, în lunile februarie 2020 și martie 2020

- număr -

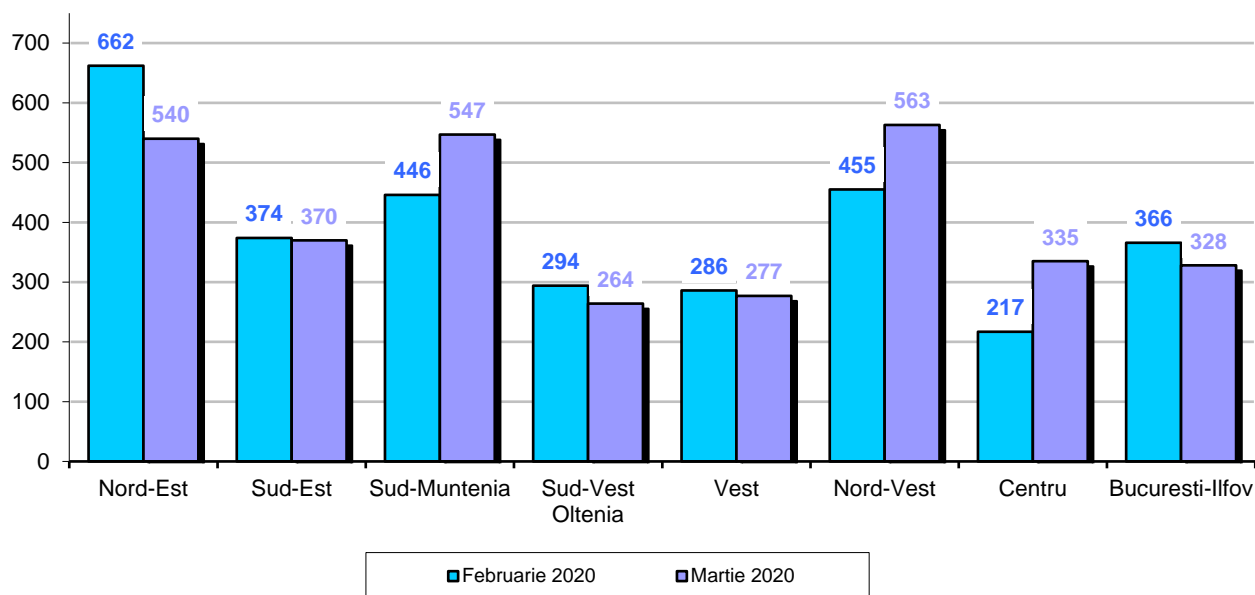

[Datele graficului în format xls.](#)

### Martie 2020 comparativ cu martie 2019

În luna martie 2020 față de luna corespunzătoare a anului precedent, se remarcă o scădere a numărului de autorizații de construire eliberate pentru clădiri rezidențiale (-568 autorizații), scădere reflectată în următoarele regiuni de dezvoltare: București-Ilfov (-323 autorizații), Vest (-108), Nord-Est și Sud-Est (-85 fiecare), Sud-Vest Oltenia (-30) și Centru (-1). Creșteri au fost în regiunile de dezvoltare Nord-Vest (+61 autorizații) și Sud-Muntenia (+3).

### Autorizații de construire eliberate pentru clădiri rezidențiale, pe regiuni de dezvoltare, în lunile martie 2019 și martie 2020

- număr -

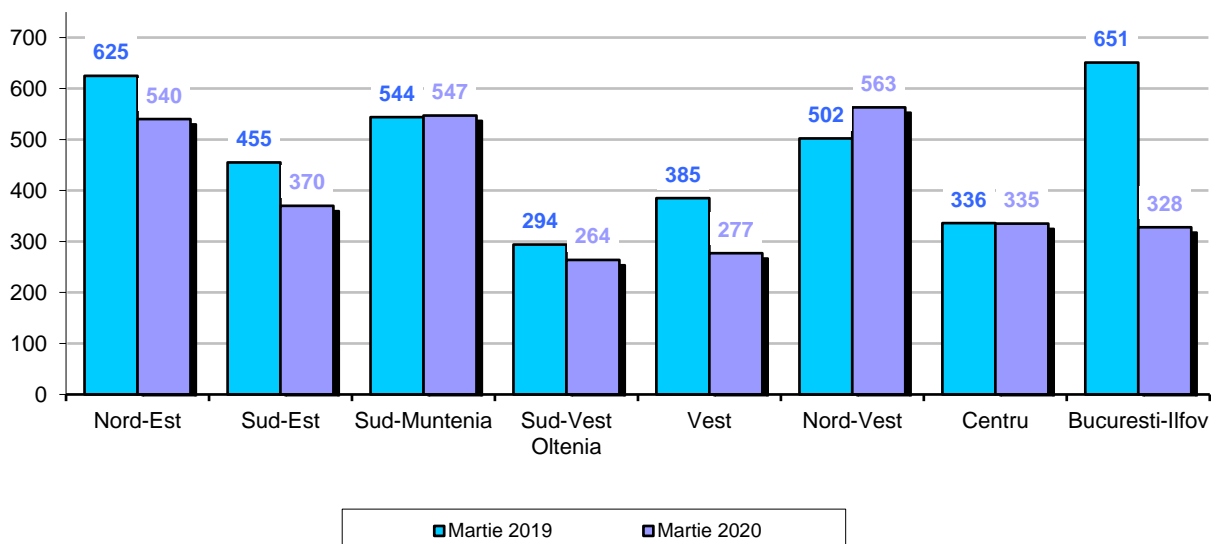

[Datele graficului în format xls.](#)

## Trimestrul I 2020 comparativ cu trimestrul I 2019

În trimestrul I 2020 s-au eliberat 8645 autorizații de construire pentru clădiri rezidențiale, în scădere cu 0,3% față de trimestrul I 2019.

Scăderi s-au înregistrat în următoarele regiuni de dezvoltare: București-Ilfov (-238 autorizații), Sud-Est (-107), Vest (-94) și Centru (-69). Creșteri au fost în următoarele regiunile de dezvoltare: Nord-Vest (+233 autorizații), Nord-Est (+167), Sud-Vest Oltenia (+72) și Sud-Muntenia (+8).

### Evoluția numărului locuințelor și a suprafeței utile din clădirile rezidențiale autorizate, în perioada martie 2019 – martie 2020

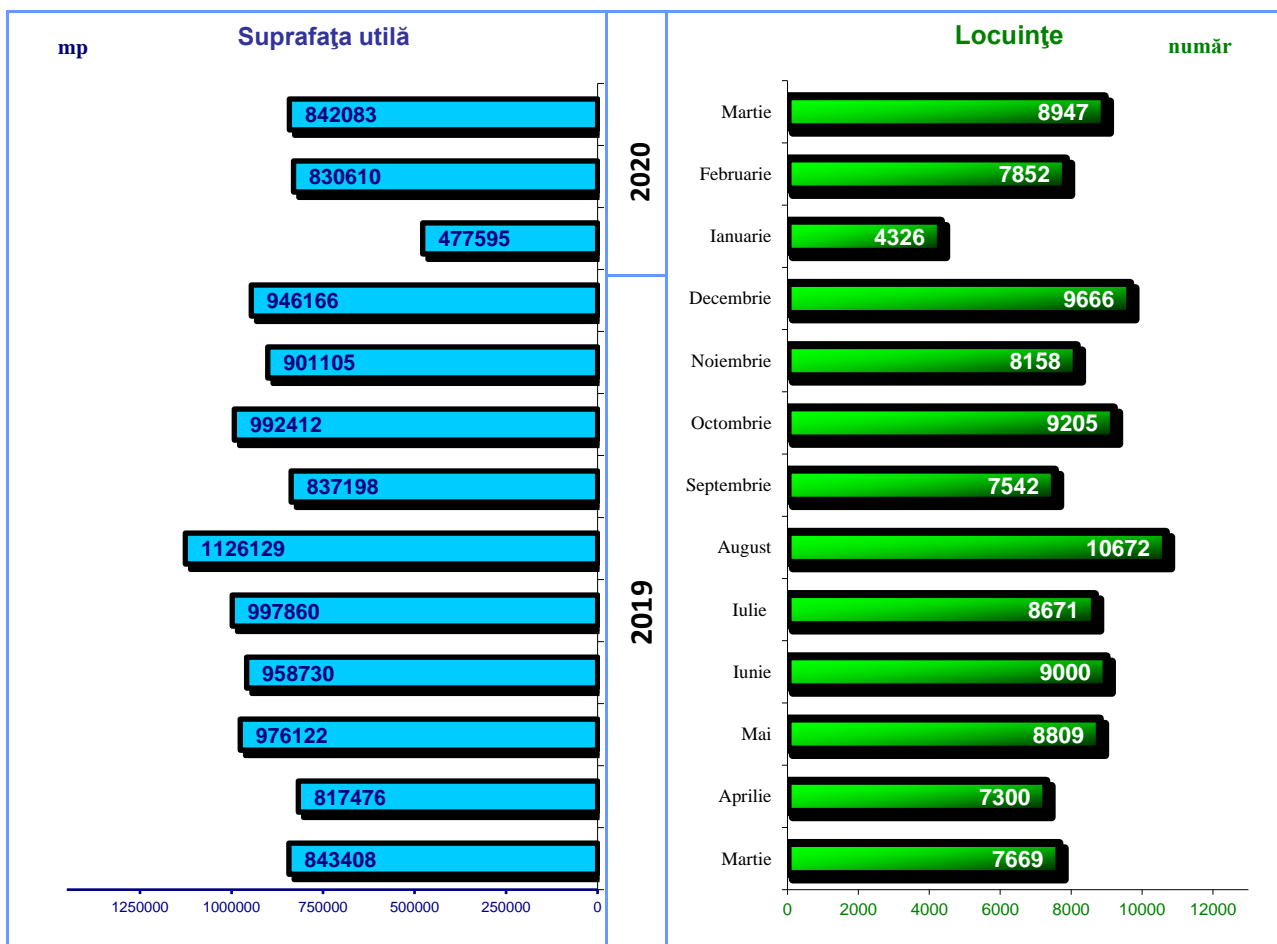

#### Informații suplimentare:

- ✓ **Autorizația de construire** constituie actul de autoritate al administrației locale pe baza căruia se asigură aplicarea măsurilor prevăzute de lege referitoare la amplasarea, proiectarea, executarea și funcționarea construcțiilor

Pentru interpretarea corectă a indicatorilor, vă rugăm să consultați [Precizările Metodologice atașate comunicatului pe homepage](#).

Informații suplimentare se pot obține din baza de date TEMPO on line a INS (datele pentru luna martie 2020 vor fi disponibile în 30 aprilie 2020) și din publicația Buletin Statistic Lunar, termen de apariție 27 mai 2020.

Următorul comunicat de presă referitor la autorizațiile de construire va apărea vineri, 29 mai 2020.

Arhiva comunicatelor de presă: <http://www.insse.ro/cms/ro/comunicate-de-presa-view>

**Direcția de Comunicare**

e-mail: [birou presa@insse.ro](mailto:birou presa@insse.ro)

Tel: +4021 3181869