



Domeniul: Construcții

AUTORIZAȚIILE DE CONSTRUIRE ELIBERATE PENTRU CLĂDIRI, ÎN LUNA FEBRUARIE 2019

- În luna februarie 2019, s-au eliberat 2853 autorizații de construire pentru clădiri rezidențiale, în creștere cu 40,7% față de luna ianuarie 2019 și cu 4,7%, față de luna februarie 2018.
- În perioada 1.I – 28.II.2019, s-au eliberat 4881 autorizații de construire pentru clădiri rezidențiale, în creștere cu 3,1%, față de perioada corespunzătoare a anului precedent.

Autorizații de construire eliberate pentru clădiri

	Autorizații pentru clădiri rezidențiale			Autorizații pentru clădiri nerezidențiale					
				clădiri administrative			alte clădiri		
	feb.2018	ian.2019	feb.2019	feb.2018	ian.2019	feb.2019	feb.2018	ian.2019	feb.2019
TOTAL	2725	2028	2853	18	12	16	495	378	527
Mediul urban	1055	669	941	7	7	3	201	158	215
Mediul rural	1670	1359	1912	11	5	13	294	220	312

Datele tabelului în format xls

Februarie 2019 comparativ cu ianuarie 2019

În luna februarie 2019 s-au eliberat 2853 autorizații pentru construirea de clădiri rezidențiale, din care 67,0% sunt pentru zona rurală.

Distribuția în profil regional evidențiază o creștere a numărului de autorizații de construire eliberate pentru clădiri rezidențiale de 825 autorizații, reflectată în următoarele regiuni de dezvoltare: Nord-Est (+159 autorizații), Sud-Muntenia (+118), Sud-Est (+114), București-Ilfov (+104), Nord-Vest (+94), Vest (+93), Sud-Vest Oltenia (+81) și Centru (+62).

**Autorizații de construire eliberate pentru clădiri rezidențiale,
pe regiuni de dezvoltare,
în lunile ianuarie 2019 și februarie 2019**

- număr -

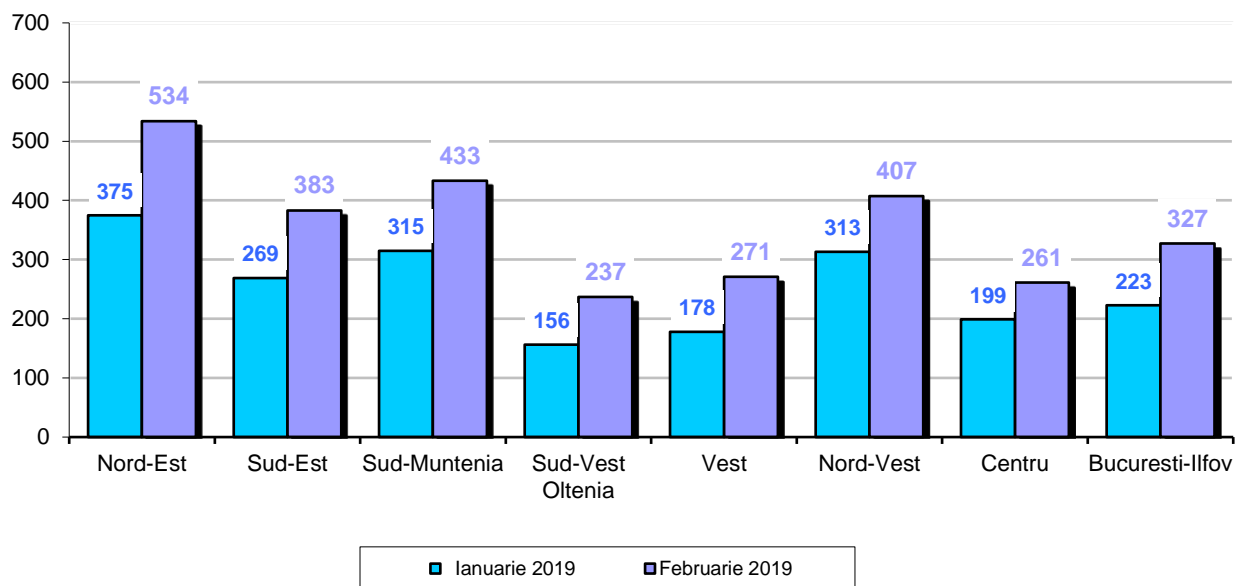

Datele graficului in format xls

Februarie 2019 comparativ cu februarie 2018

În luna februarie 2019 față de aceeași lună a anului precedent, se remarcă o creștere a numărului de autorizații de construire eliberate pentru clădiri rezidențiale (+128 autorizații), creștere reflectată în următoarele regiuni de dezvoltare: Sud-Est (+112 autorizații), Sud-Muntenia (+77), Nord-Vest (+72) și Centru (+32). Scăderi au fost în următoarele regiuni de dezvoltare: București-Ilfov (-112 autorizații), Vest (-27), Sud-Vest Oltenia (-16) și Nord-Est (-10).

**Autorizații pentru clădiri rezidențiale, pe regiuni de dezvoltare,
în lunile februarie 2018 și februarie 2019**

- număr -

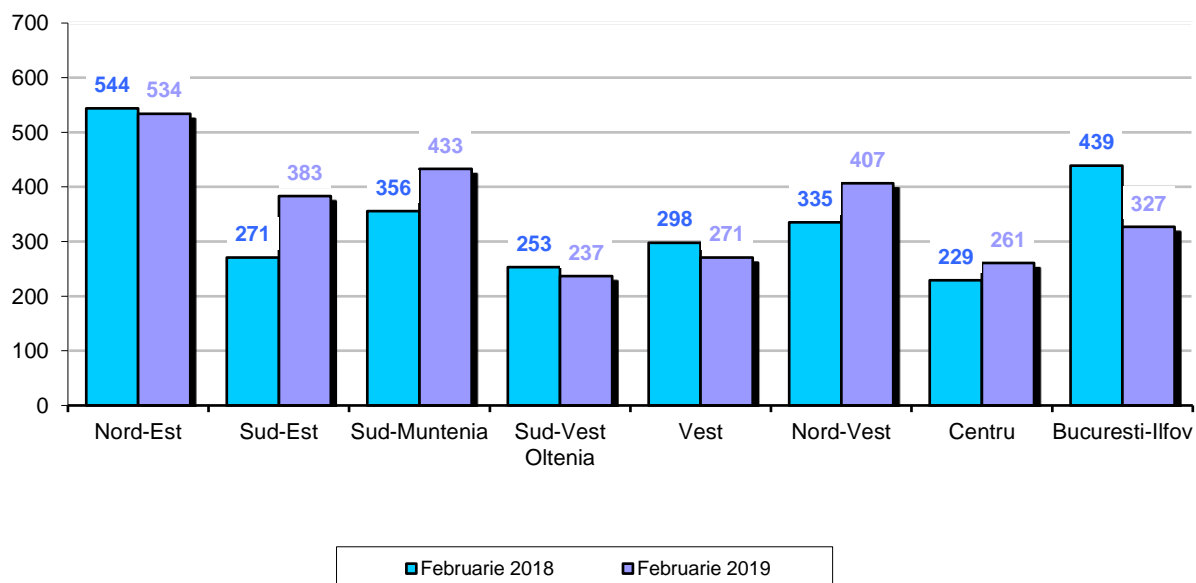

Datele graficului in format xls

Perioada 1.I – 28.II.2019 comparativ cu perioada 1.I – 28.II.2018

În perioada 1.I – 28.II.2019 s-au eliberat 4881 autorizații de construire pentru clădiri rezidențiale, în creștere cu 3,1% față de perioada 1.I – 28.II.2018.

Creșteri s-au înregistrat în următoarele regiuni de dezvoltare: Sud-Est (+140 autorizații), Nord-Vest (+122), Sud-Muntenia (+94) și Centru (+66). Scăderi au fost în următoarele regiuni de dezvoltare: București-Ilfov (-125 autorizații), Vest (-71), Nord-Est (-53) și Sud-Vest Oltenia (-26).

Evoluția numărului locuințelor și a suprafeței utile din clădirile rezidențiale autorizate, în perioada februarie 2018– februarie 2019

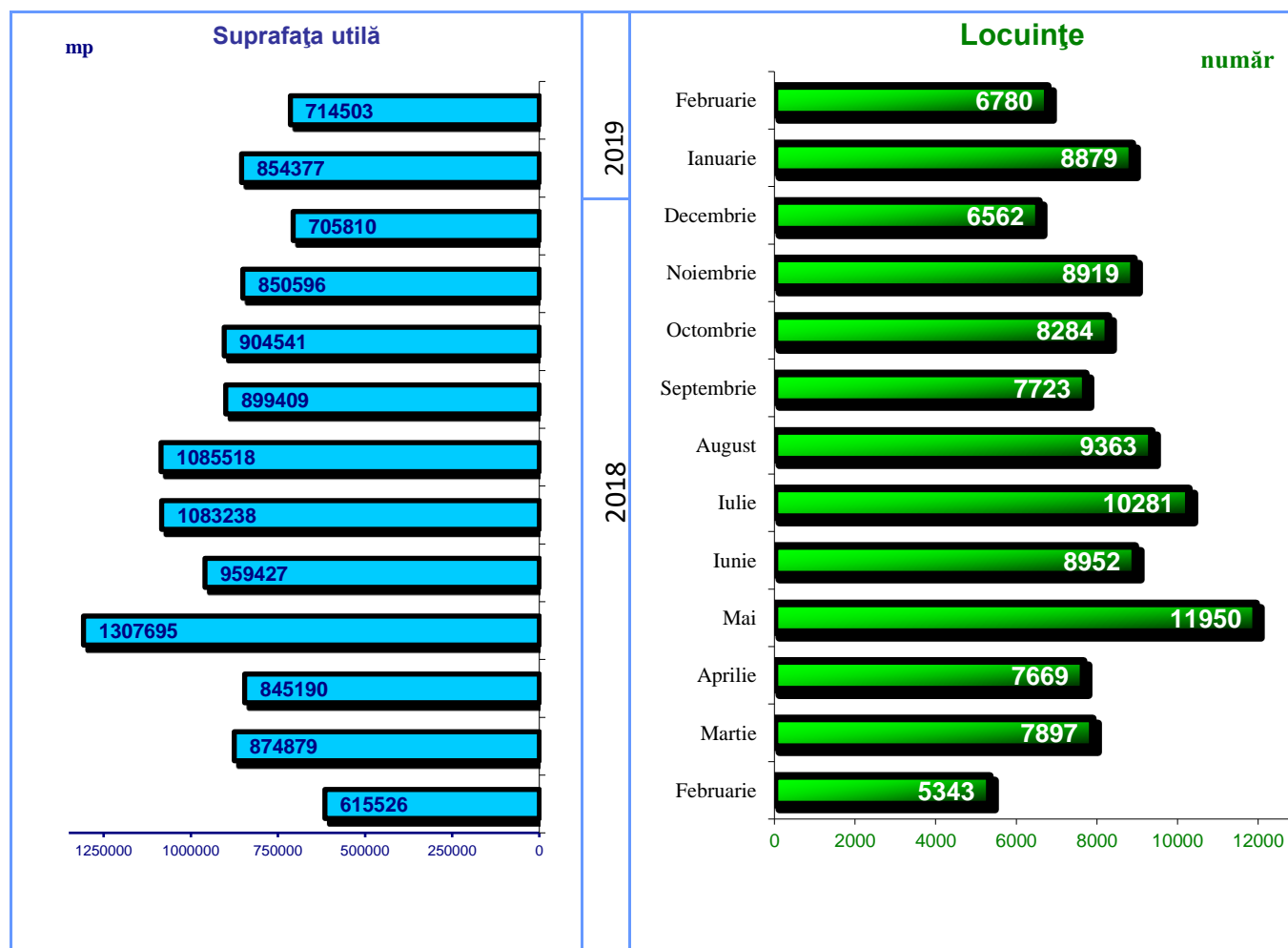

Informații suplimentare:

Autorizația de construire constituie actul de autoritate al administrației locale pe baza căruia se asigură aplicarea măsurilor prevăzute de lege referitoare la amplasarea, proiectarea, executarea și funcționarea construcțiilor

Pentru interpretarea corectă a indicatorilor, vă rugăm să consultați [Precizările Metodologice atașate comunicatului pe homepage](#).

Informații suplimentare se pot obține din baza de date TEMPO on line a INS (datele pentru luna februarie 2019 vor fi disponibile în 29 martie 2019) și din publicația Buletin Statistic Lunar, termen de apariție 25 aprilie 2019. Următorul comunicat de presă referitor la autorizațiile de construire va apărea marți, 7 mai 2019.

Arhiva comunicatelor de presă: <http://www.insse.ro/cms/ro/comunicate-de-presa-view>

Direcția de Comunicare

e-mail: birou presa@insse.ro

Tel: +4021 3181869