

ISSN: 2066-4095  
ISSN-L: 1584-8140

# **ACTIVITATEA UNITĂȚILOR SANITARE**

2012

## CUPRINS

	Pagina
<b>Activitatea unităților sanitare în anul 2011 .....</b>	<b>III</b>
 <b>A. TABELE ȘI GRAFICE – în text</b>	
 <b>TABELE</b>	
1. Numărul unităților sanitare pe principalele categorii de unități .....	III
2. Numărul paturilor din rețeaua sanitară .....	VI
3. Numărul paturilor din spitale și centre de sănătate, pe specialități medicale, în anul 2011 ..	VI
4. Distribuția principalelor categorii de personal sanitar pe medii de rezidență și după forma de proprietate a unității sanitare, în anul 2011.....	IX
5. Numărul populației care a revenit la un cadru medico-sanitar în perioada 2007-2011.....	IX
 <b>GRAFICE</b>	
1. Distribuția principalelor categorii de unități sanitare pe forme de proprietate, în anul 2011 ..	IV
2. Distribuția principalelor categorii de personal sanitar pe forme de proprietate, în anul 2011	VIII
3. Evoluția numărului populației ce revine la un cadru medico-sanitar .....	X
 <b>B. TABELE ANEXE</b>	
1. Numărul unităților sanitare pe forme de proprietate, macroregiuni, regiuni de dezvoltare, județe, medii de rezidență și tipuri de unități, în anul 2011 .....	3
2. Numărul paturilor din unitățile sanitare, pe forme de proprietate, macroregiuni, regiuni de dezvoltare, județe, medii de rezidență și tipuri de unități, în anul 2011 .....	39
3. Numărul paturilor din spitale și centre de sănătate, pe forme de proprietate, macroregiuni, regiuni de dezvoltare, județe, specialități medicale și medii de rezidență, în anul 2011 .....	49
4. Numărul pacienților internați și om-zile spitalizare (contabile), pe forme de proprietate, macroregiuni, regiuni de dezvoltare, județe și tipuri de unități, în anul 2011 .....	118

5.	Numărul cazurilor de zi în spitale și centre de sănătate, pe forme de proprietate, macroregiuni, regiuni de dezvoltare și județe, în anul 2011.....	127
6.	Numărul consultațiilor ambulatorii acordate pacienților în unitățile sanitare, pe forme de proprietate și medii de rezidență, în anul 2011.....	128
7.	Numărul personalului sanitar cu studii superioare pe forme de proprietate, macroregiuni, regiuni de dezvoltare, județe și medii de rezidență, în anul 2011 .....	130
8.	Numărul personalului sanitar cu studii superioare existent în unitățile sanitare, pe forme de proprietate, medii de rezidență și grupe de vârstă, în anul 2011.....	154
9.	Numărul medicilor, după specialitatea medicală, pe forme de proprietate, macroregiuni, regiuni de dezvoltare și județe, în anul 2011 .....	157
10.	Numărul personalului sanitar cu studii medii și al personalului sanitar auxiliar, pe forme de proprietate, macroregiuni, regiuni de dezvoltare, județe și medii de rezidență, în anul 2011 .....	266
11.	Numărul personalului sanitar cu studii medii și al personalului sanitar auxiliar existent în unitățile sanitare, pe forme de proprietate, medii de rezidență și grupe de vârstă, în anul 2011.....	278
12.	Dotarea unităților sanitare cu echipamente medicale cu tehnologie avansată, pe forme de proprietate, în anul 2011.....	281
13.	Asistența medicală de urgență, pe forme de proprietate, macroregiuni, regiuni de dezvoltare și județe în anul 2011.....	282
14.	Numărul creșelor de copii, după regimul de funcționare și activitatea acestora, pe forme de proprietate, macroregiuni, regiuni de dezvoltare, județe și medii de rezidență, din în anul 2011 .....	285
15.	Numărul copiilor înscriși la creșe, pe vârste, după regimul de funcționare și activitatea acestora, pe forme de proprietate, macroregiuni, regiuni de dezvoltare, județe și medii de rezidență, din în anul 2011 .....	300
16.	Rețeaua și activitatea de ocrotire medico-socială pentru persoanele cu handicap, pe forme de proprietate, macroregiuni, regiuni de dezvoltare, județe și medii de rezidență, în anul 2011 .....	315
17.	Numărul internațiilor și om-zile spitalizare (contabile), în rețeaua de ocrotire medico-socială pentru persoanele cu handicap, pe forme de proprietate, macroregiuni, regiuni de dezvoltare și județe, în anul 2011 .....	324
	ANEXA 1 Comparații internaționale.....	327
<b>C.</b>	<b>GLOSAR</b> .....	331

## Activitatea unităților sanitare în anul 2011

Datele statistice prezentate în această lucrare s-au obținut pe baza informațiilor colectate, printr-o cercetare statistică exhaustivă, de la Direcțiile Județene de Sănătate Publică, de la unitățile ministerelor care au rețea sanitară proprie și de la unitățile sanitare din sectorul privat. Cercetarea statistică se realizează cu periodicitate anuală și asigură colectarea informațiilor referitoare la rețeaua sanitară publică și privată, existentă în anul precedent celui în care se face colectarea datelor.

Unitățile înființate în cursul anului de referință au fost incluse în cercetare numai dacă au acordat asistență medicală populației până la sfârșitul anului. Pentru stabilirea gradului de utilizare a paturilor din spitale, a numărului de internați și a numărului zilelor de spitalizare s-au luat în considerare numai bolnavii internați, fără însoțitorii acestora. Personalul sanitar a fost înregistrat o singură dată, la unitatea sanitară unde desfășoară norma de bază. Pentru calculul indicatorilor privind activitatea sanitară s-a utilizat populația la 1 ianuarie 2011. Indicatorii calculați cu populația la 1 ianuarie 2011 sunt provizorii. Datele definitive urmează să fie recalculate în urma finalizării și diseminării rezultatelor definitive ale Recensământului Populației.

Prezentăm în cele ce urmează o sinteză a principalelor rezultate ale cercetării privind rețeaua și activitatea unităților sanitare în anul 2011.

Reforma serviciilor de sănătate a continuat în anul 2011 producând schimbări în infrastructura sistemului sanitar și în structura personalului implicat în asigurarea serviciilor de sănătate, atât în sectorul public, cât și în cel privat.

**Rețeaua unităților sanitare** a înregistrat, în anul 2011, modificări importante. Astfel, a scăzut cu 39 numărul spitalelor, cu 63 cel al ambulatoriilor integrate spitalelor, cu 49 cel al policlinicilor și a crescut cu 582 numărul cabinetelor medicale de specialitate, cu 577 numărul cabinetelor stomatologice și cu 367 numărul farmaciilor, punctelor de lucru ale farmaciilor și drogheriilor.

Comparativ cu anul precedent, în anul 2011, distribuția principalelor unități sanitare, se prezintă astfel:

**Tabelul 1. Numărul unităților sanitare pe principalele categorii de unități**

Unități sanitare	2010	2011	Anul 2011 față de 2010
			diferențe (+/-)
Spitale	503	464	-39
Policlinici	311	262	-49
Dispensare medicale	204	187	-17
Sanatorii TBC	4	2	-2
Preventorii	4	2	-2
Sanatorii balneare	7	7	-
Unități medico-sociale	68	64	-4
Ambulatorii de specialitate	75	80	+5
Ambulatorii integrate spitalelor	397	334	-63
Cabinete medicale de familie	11170	11211	+41
Cabinete de medicină generală	1000	990	-10
Cabinete medicale școlare și studențești	1287	1366	+79
Cabinete stomatologice	12036	12613	+577
Cabinete medicale de specialitate	8870	9452	+582
Cabinete stomatologice școlare și studențești	453	461	+8
Societăți medicale civile	110	118	+8
Societăți stomatologice civile medicale	159	171	+12
Societăți civile medicale de specialitate	218	226	+8
Farmacii, puncte de lucru ale farmaciilor și drogherii	7926	8293	+367
Alte tipuri de cabinete medicale	662	541	-121

*Sectorul public*<sup>1</sup> a cunoscut numeroase modificări în structura rețelei sanitare, ca urmare a continuării reformei în domeniul sănătății prin desființarea, comasarea sau transformarea unor unități sanitare publice cu paturi din subordinea autorităților Administrației Publice Locale. Astfel, s-au desființat, s-au reorganizat ca unități de îngrijire socială sau au fost transformate în secții exterioare ale altor spitale un număr de 61 spitale, 24 centre de sănătate cu paturi de spital, 4 unități medico-sociale, 2 sanatorii TBC și 2 preventorii. Totodată, restructurarea și reorganizarea unităților sanitare cu paturi a avut un impact direct asupra ambulatoriilor de specialitate și a celor integrate spitalelor, astfel au fost desființate 2 ambulatorii de specialitate și 71 ambulatorii integrate spitalelor.

În anul 2011 au funcționat 286 creșe publice (260 cu regim zilnic și 26 cu regim săptămânal) cu 15027 paturi și 17214 copii înscriși; în medie, un copil a fost înscris în creșă pe o perioadă de 155 zile din an (cu 8 zile mai mult față de anul anterior).

Rețeaua sanitară din *sectorul privat*<sup>2</sup> a continuat să se dezvolte. Astfel, numărul spitalelor a ajuns la 97, înregistrându-se o creștere cu 22 unități față de anul anterior. Spitale nou înregistrate sunt în județele: Cluj (5 unități), Iași (4 unități), Brașov (2 unități), Constanța, Vrancea, Argeș, Dolj, Satu Mare (câte o unitate) și Municipiul București (6 unități). Rețeaua privată a crescut cu un număr de 590 cabinete medicale de familie, cu 831 cabinete stomatologice și cu 578 cabinete medicale de specialitate, prin privatizarea unor unități și prin înființarea altora. În anul 2011 au funcționat 248 policlinici (cu 46 mai puține decât în 2010), 1272 laboratoare medicale (cu 79 mai multe decât în 2010) și 1899 laboratoare de tehnică dentară (cu 80 mai multe decât în anul precedent).

**Fig.1 Distribuția principalelor categorii de unități sanitare pe forme de proprietate, în anul 2011**

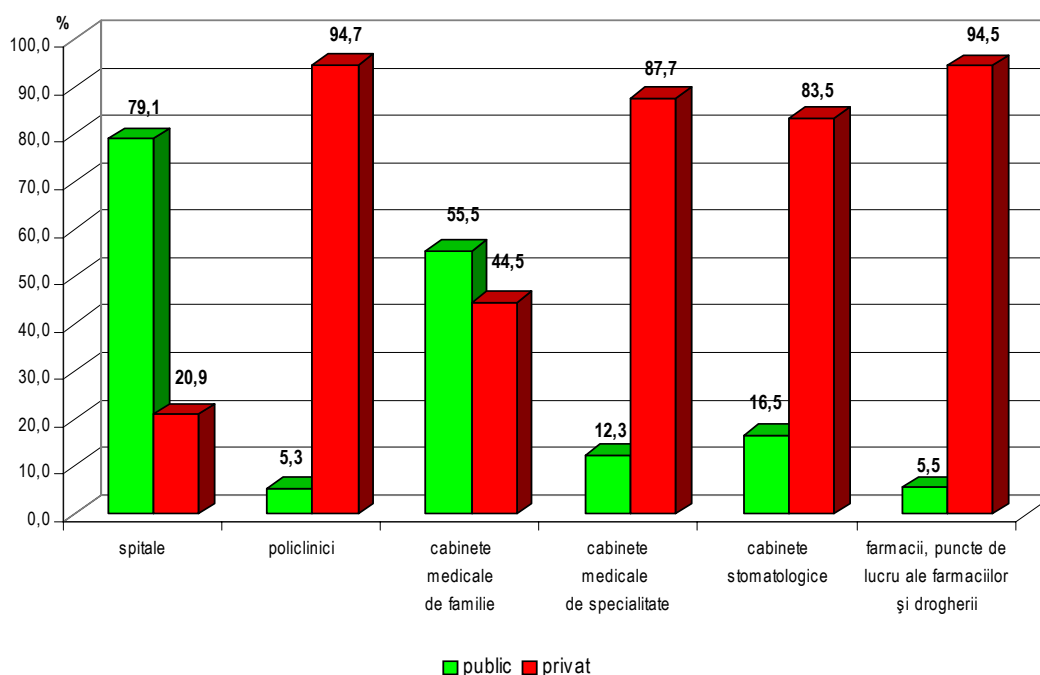

<sup>1</sup> Hotărârea de Guvern numărul 346 din 31.03.2011 privind desființarea unor unități sanitare publice cu paturi din subordinea autorităților Administrației Publice Locale

<sup>2</sup> Datele statistice privind sectorul privat sunt subevaluate prin refuzul participării la cercetarea statistică a unor rețele de spitale private care au unități atât în Municipiul București, cât și în județele Arad și Brașov.

Față de anul 2010, numărul farmaciilor, al punctelor de lucru ale farmaciilor și drogheriilor a crescut cu 432 unități, iar numărul depozitelor farmaceutice a scăzut cu 31 unități. În sectorul privat au funcționat 9 creșe cu regim zilnic, cu 5 mai multe decât în anul precedent, cu un număr de 179 paturi și 163 copii înscriși; în medie un copil a fost înscris în creșă 168 zile din an (cu 46 zile mai puțin decât în anul precedent).

Comparativ cu rețeaua unităților sanitare din sectorul public, care include 79,1% din totalul spitalelor, 78,6% din totalul centrelor de sănătate cu paturi de spital, 71,4% din totalul sanatoriilor balneare, toate sanatoriile TBC și toate preventoriile, 55,5% din totalul cabinetelor medicale de familie și 57,7% din totalul laboratoarelor medicale, sectorul privat deține majoritatea policlinicilor (94,7%), a cabinetelor medicale de specialitate (87,7%), a cabinetelor stomatologice (83,5%), precum și a farmaciilor, punctelor de lucru ale farmaciilor și drogheriilor (94,5%).

Distribuția rețelei unităților sanitare pe medii de rezidență evidențiază faptul că rețeaua sanitară s-a dezvoltat în principal în *mediul urban* unde se regăsește: 91,6% din numărul total de spitale, 85,7% din totalul sanatoriilor balneare, 92,5% din cel al dispensarelor medicale, 86,9% din totalul cabinetelor de medicină generală, 58,1% dintre cabinetele medicale de familie, 75,6% din cel al farmaciilor, 89,7% dintre centrele de diagnostic și tratament, 97,7% dintre centrele medicale de specialitate, 86,1 % dintre cabinetele stomatologice, 97,5% dintre cabinetele medicale de specialitate, 95,9% dintre laboratoarele medicale, 95,8% dintre laboratoarele de tehnică dentară, precum și toate institutele și instituțiile fără paturi, sanatoriile TBC, policlinicile, centrele de transfuzie sanguină, centrele de sănătate mintală, cabinetele medicale școlare și studențești și cabinetele stomatologice școlare și studențești.

În *mediul rural* funcționează toate preventoriile, 57,1% din numărul centrelor de sănătate cu paturi de spital, 59,4% din cel al unităților medico-sociale și 58,7% dintre drogherii și punctele de lucru ale farmaciilor.

Schimbările intervenite în structura și numărul unităților sanitare au condus la modificări ale **numărului de paturi** din diversele categorii de unități. Astfel, a scăzut cu 3503 numărul paturilor din spitale și din centrele de sănătate cu paturi de spital, cu 140 numărul paturilor din sanatoriile TBC, cu 73 numărul paturilor din sanatoriile balneare, cu 58 numărul paturilor din unitățile medico-sociale și cu 50 numărul paturilor din preventorii. Numărul de paturi în creșe a înregistrat o creștere cu 326 paturi.

În *sectorul public* cele mai importante modificări ale numărului de paturi s-au înregistrat ca urmare a desființării și schimbării destinației unui număr important de spitale și centre de sănătate cu paturi de spital. Astfel, la spitale, scăderea înregistrată în 2011 a fost de 3282 paturi, iar la centrele de sănătate cu paturi de spital de 1028 paturi. Scăderi ale numărului de paturi s-au înregistrat și la sanatoriile TBC unde numărul acestora a scăzut cu 140 paturi, prin transformarea unui sanatoriu TBC din județul Alba în Spital de Boli Cronice și prin desființarea unui sanatoriu TBC din județul Botoșani. De asemenea, numărul de paturi din preventorii a scăzut cu 50 paturi, prin desființarea unui preventoriu din județul Prahova.

Înființarea unor noi spitale în *sectorul privat* a condus la o creștere cu 807 a numărului de paturi de spital.

Numărul paturilor de spital destinate pacienților internați este completat de paturi pentru cazurile de zi, numărul acestora fiind în 2011 de 5749 paturi. Cele mai multe paturi pentru cazurile de zi au fost destinate secțiilor de interne (660 paturi), chirurgie (609 paturi), obstetrică-ginecologie (559 paturi), iar un număr de 718 paturi s-au folosit în funcție de necesități la mai multe specializări. Dintre acestea, 616 paturi pentru cazurile de zi au fost înregistrate în spitalele din sectorul privat.

**Tabelul 2. Numărul paturilor din rețeaua sanitară**

Paturi în unități sanitare	2010	2011	Anul 2011 față de 2010
			diferențe (+/-)
Paturi de spital (inclusiv paturile de spital din centrele de sănătate)	132004	128501	-3503
Sanatorii TBC	610	470	-140
Sanatorii balneare	1472	1399	-73
Sanatorii de nevroze	280	280	-
Preventorii	370	320	-50
Unități medico-sociale	2925	2867	-58
Creșe	14880	15206	+326

*Distribuția paturilor pe medii de rezidență se prezintă astfel: mediul urban dispune de 92,6% din totalul paturilor de spital și centrelor de sănătate cu paturi de spital, 75,0% din totalul paturilor din sanatoriile balneare, de 71,4% din paturile din sanatoriile de neuropsihiatrie sau de nevroze și de 87,2% din totalul paturilor din sanatoriile TBC. În mediul rural, rețeaua unităților sanitare dispune de 78,1% din paturile preventoriilor și de 59,7% din paturile unităților medico-sociale.*

În anul 2011, repartizarea paturilor de spital, pe specialități medicale se prezintă astfel:

**Tabelul 3. Numărul paturilor din spitale și centre de sănătate, pe specialități medicale, în anul 2011**

Paturi de spital pe specialități medicale	Total		Public		Privat	
	număr	%	număr	%	număr	%
<b>Total</b>	<b>128501</b>	<b>100,0</b>	<b>124937</b>	<b>100,0</b>	<b>3564</b>	<b>100,0</b>
Interne	12478	9,7	12201	9,8	277	7,8
Psihiatrie	16373	12,7	16291	13,0	82	2,3
Chirurgie	13790	10,7	13184	10,6	606	17,0
Obstetrică-ginecologie	8903	6,9	8388	6,7	515	14,5
Pediatrică	7669	6,0	7554	6,0	115	3,2
Recuperare, medicină fizică și balneologie	6671	5,2	6313	5,1	358	10,0
Pneumologie	9156	7,1	9156	7,3	-	-
Boli infecțioase	5501	4,3	5501	4,4	-	-
Cardiologie	5581	4,4	5416	4,3	165	4,6
Neurologie	5490	4,3	5481	4,4	9	0,3
Neonatalogie	4549	3,5	4206	3,4	343	9,6
Ortopedie-traumatologie	3956	3,1	3866	3,1	90	2,5
ATI (anestezie, terapie intensivă)	4741	3,7	4499	3,6	242	6,8
Oncologie	3900	3,0	3799	3,0	101	2,8
Alte specialități	19743	15,4	19082	15,3	661	18,6

După specialitatea pentru care au fost alocate, din numărul total de 128501 paturi de spital din spitale și centre de sănătate, 12,7% au fost folosite la specialitatea psihiatrie, 10,7% pentru chirurgie, 9,7% pentru interne, 7,1% pentru pneumologie, 6,9% pentru obstetrică-ginecologie, 6,0% pentru pediatrie, 5,2% pentru recuperare, medicină fizică și balneologie, 4,4% pentru cardiologie, câte 4,3% pentru boli infecțioase și neurologie, 3,7% pentru ATI, 3,5% pentru neonatalogie, 3,1% pentru ortopedie – traumatologie, 3,0% pentru oncologie, iar 15,4% au fost paturi destinate altor specialități: ORL, oftalmologie, boli cronice etc.

Distribuția paturilor de spital pe specialități este diferită în sectorul public și în cel privat. Astfel, în *sectorul public*, cel mai mare număr de paturi de spital din spitale și centre de sănătate a fost alocat următoarelor specialități: psihiatrie (13,0%), chirurgie (10,6%) și interne (9,8%). În *sectorul privat* numărul cel

mai mare de paturi a fost alocat pentru chirurgie (17,0%), obstetrică-ginecologie (14,5%), recuperare, medicină fizică și balneologie (10,0%) și neonatologie (9,6%).

În *mediul rural*, din numărul total de 9476 paturi de spital din spitale și centre de sănătate (sector public și privat), 56,5% (5349) au fost paturi pentru secțiile de psihiatrie, 24,6% (2334) pentru cele de pneumologie, iar 18,9% (1793) au fost paturi destinate celorlalte specialități. Din totalul paturilor pentru cazuri de zi, 97,8% au funcționat în spitale din *mediul urban*.

În anul 2011, la 1000 locuitori au revenit 6,0 paturi de spital (inclusiv paturile de spital din centrele de sănătate), cu 0,2% mai puțin decât în anul precedent. Gradul de utilizare a paturilor de spital din spitale și centre de sănătate a fost de 271 zile/an 158 zile/an în sectorul privat), a paturilor din sanatorii TBC de 302 zile/an, a paturilor din sanatoriile balneare de 132 zile/an, iar a celor din sanatoriile de neuropsihiatrie sau nevroze de 270 zile/an. În preventorii, gradul de utilizare a paturilor a fost de 187 zile/an, iar a celor din unitățile medico-sociale de 304 zile/an.

**Numărul pacienților internați în spitale (inclusiv în centrele de sănătate cu paturi de spital)** a fost de 4662053 persoane, iar durata medie de spitalizare a fost de 7,5 zile. Au beneficiat de îngrijire medicală, fiind spitalizați cu internare de zi în spitale și centre de sănătate cu paturi de spital, un număr de 1912861 pacienți.

*Rețeaua sanitară publică* a acordat asistență medicală persoanelor internate în: spitale – 4535171 pacienți (cu 472559 mai puțini decât în 2010), cu o durată medie de spitalizare de 7,5 zile, cu 0,1 zile mai mult ca în anul precedent; sanatorii TBC – 4040 pacienți (cu 602 mai puțini decât în anul precedent), cu o durată medie de internare de 35,2 zile, față de 36,0 zile în 2010. Față de 2010, în anul 2011 numărul persoanelor care au beneficiat de asistență medicală în preventorii s-a redus la mai puțin de jumătate (48,3%, respectiv 585 persoane), durata medie de internare fiind de 102,4 zile față de 72,4 zile în 2010. În unitățile medico-sociale au fost internați 8202 pacienți (cu 1281, respectiv cu 13,5% mai puțin decât anul precedent) și o durată medie de spitalizare de 106,3 zile față de 95,1 zile în 2010. În centrele de sănătate cu paturi de spital au fost îngrijiți un număr de 13787 pacienți cu o durată medie de spitalizare de 7,2 zile (8,2 zile în anul precedent), în sanatoriile de neuropsihiatrie sau de nevroze - 2228 pacienți, durata medie de spitalizare fiind de 34,0 zile față de 33,8 zile în anul anterior, iar în sanatoriile balneare un număr de 8537 persoane, cu o durată medie de internare de 15,8 zile (față de 17,1 zile în 2010).

În cele 97 spitale din *sectorul privat* au fost internați, în cursul anului 2011, un număr de 112714 pacienți (cu 10673 mai mulți decât anul precedent) cu o durată medie de spitalizare de 5,0 zile, față de 4,5 zile în anul precedent. Totodată, în centrele de sănătate private au fost internați 381 pacienți care au avut o durată medie de spitalizare de 13,3 zile, față de 14 zile în 2010, iar în sanatoriile balneare private, un număr de 4802 persoane, aproape dublu față de 2010 (cu 82,5% mai mulți) și o durată de internare de 10,3 zile.

Concomitent cu asistența sanitară acordată în unitățile sanitare cu paturi, îngrijirea medicală a fost acordată pacienților în regim ambulatoriu. Astfel, cele mai multe consultații (49,4%) s-au acordat în cabinetele medicale de familie (51539823 consultații), dintre acestea, 58,4% (30080642 consultații) s-au acordat în cabinetele medicale de familie din sectorul public. Din totalul consultațiilor, 10,5% au fost acordate în cadrul ambulatoriilor integrate spitalelor (10903916 consultații), 10,2% în cabinetele medicale de specialitate (10601727 consultații) și 5,9% în cabinetele stomatologice (6162676 consultații). Un număr important de consultații (7,3%) a fost acordat în camerele de gardă și în unitățile de primiri urgente ale spitalelor (7589133 consultații), 99,3% dintre acestea s-au înregistrat în sectorul public.

În anul 2011, sistemul sanitar a fost deservit de 278754 **cadre sanitare**. Dintre acestea 33,2% (92632 persoane) au fost cadre sanitare cu pregătire superioară (medici, dentiști, farmaciști, fizioterapeuți, asistenți medicali și alt personal sanitar: biologi, chimiști etc.), 45,2% (125992 persoane) au fost cadre medicale cu pregătire sanitară medie și 21,6% (60130 persoane) a fost personal sanitar auxiliar.

**Fig. 2 Distribuția principalelor categorii de personal sanitar pe forme de proprietate, în anul 2011**

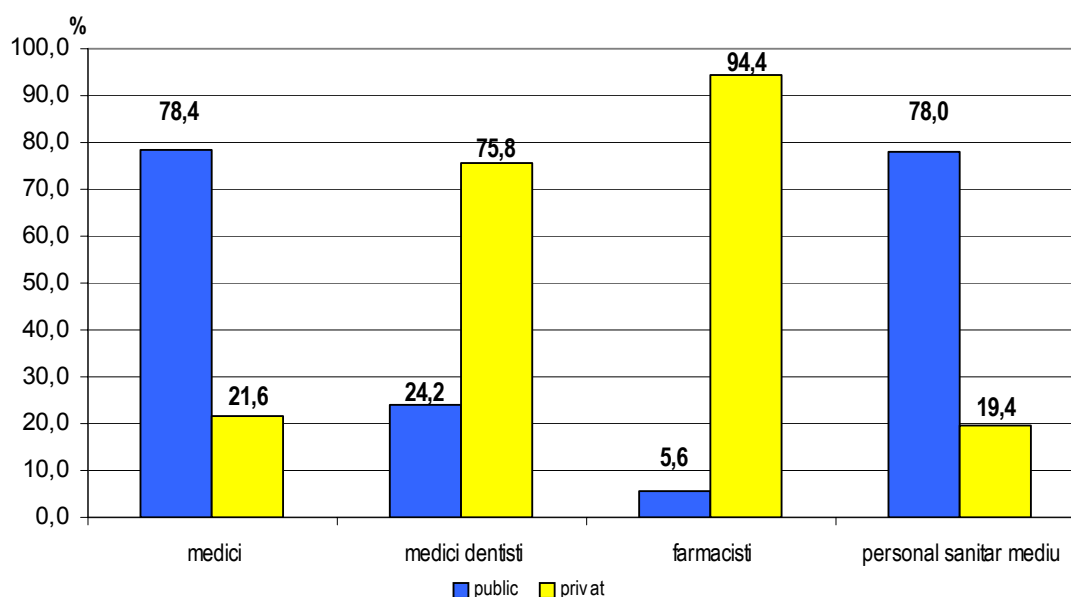

Ponderea personalului sanitar de sex feminin în totalul medicilor a fost de 69,0%, în cel al medicilor dentiști de 65,3%, iar în al farmaciștilor de 90,1%. Un număr de 145 fizioterapeuți și 6888 asistenți medicali cu studii superioare au asigurat îngrijirea medicală în unitățile din sistemul sanitar public și privat. Dintre aceștia, 64,1% din fizioterapeuți și 92,8% din asistenți medicali cu studii superioare sunt de sex feminin.

Ponderea personalului de sex feminin în personalul sanitar mediu a fost de 91,1%, iar în personalul sanitar auxiliar de 83,6%.

Distribuția personalului sanitar *după forma de proprietate a unității sanitare* arată că în *sectorul public* își desfășoară activitatea 78,4% din totalul medicilor, respectiv 64,5% din totalul medicilor de familie.

De asemenea, în sectorul public lucrează și majoritatea asistenților medicali cu studii superioare (90,4%), fizioterapeuților cu studii superioare (61,4%) și majoritatea personalului sanitar mediu și auxiliar: 78,0% din personalul sanitar mediu și 94,6% din personalul sanitar auxiliar.

În *sectorul privat* își desfășoară activitatea 75,8% din totalul medicilor dentiști și 94,4% din totalul farmaciștilor.

Distribuția personalului sanitar pe medii de rezidență este determinată de repartizarea teritorială a unităților sanitare.

Unitățile sanitare din *mediul urban* dispun de 89,4% din totalul medicilor, 87,1% din totalul medicilor dentiști, 85,4% dintre farmaciști, 89,4% din personalul sanitar mediu și 87,6% din personalul sanitar auxiliar.

Din totalul medicilor 27,8% sunt medici de familie, dintre aceștia 68,8% își desfășoară activitatea în mediul urban și 31,2% în mediul rural.

**Tabelul 4. Distribuția principalelor categorii de personal sanitar pe medii de rezidență și după forma de proprietate a unității sanitare, în anul 2011**

<b>Personalul sanitar</b>	<b>Total</b>	<b>Public</b>	<b>Privat</b>
Medici	52541	41171	11370
- urban	46949	37578	9371
- rural	5592	3593	1999
din care: medici de familie	14616	9429	5187
- urban	10063	6457	3606
- rural	4553	2972	1581
Medici dentiști	13355	3236	10119
- urban	11634	2600	9034
- rural	1721	636	1085
Farmacisti	14575	811	13764
- urban	12446	783	11663
- rural	2129	28	2101
Personal sanitar mediu	125992	98212	27780
- urban	112651	89358	23293
- rural	13341	8854	4487
din care: asistenți medicali	113024	88668	24356
- urban	101112	80894	20218
- rural	11912	7774	4138
Personal sanitar auxiliar	60130	56884	3246
- urban	52668	49969	2699
- rural	7462	6915	547

În ultimii cinci ani numărul populației ce revine la un cadru medico-sanitar (sector public și privat) s-a redus semnificativ. Astfel, în anul 2007 reveneau 447 locuitori la un medic; 1465 locuitori la un medic de familie; 1849 locuitori la un medic dentist; 1939 locuitori la un farmacist; 158 locuitori la un cadru sanitar mediu.

**Tabelul 5. Numărul populației care a revenit la un cadru medico-sanitar în perioada 2007 - 2011**

<b>Număr de locuitori ce revin la un cadru medico-sanitar</b>	<b>2007</b>	<b>2008</b>	<b>2009</b>	<b>2010</b>	<b>2011</b>
Număr locuitori la un medic	447	428	426	411	408
Număr locuitori la un medic dentist	1849	1807	1718	1650	1603
Număr locuitori la un farmacist	1939	1837	1790	1573	1469
Număr locuitori la un personal sanitar mediu	158	162	166	169	170

În anul 2011, numărul populației ce revine la un cadru medico-sanitar (sector public și privat) se prezintă astfel: 408 locuitori la un medic; 1465 locuitori la un medic de familie; 1603 locuitori la un medic dentist; 1469 locuitori la un farmacist; 170 locuitori la un cadru sanitar mediu.

În medie în anul 2011 la 10000 locuitori au revenit: 6 medici dentiști, 7 farmaciști, 25 medici și 59 persoane cu pregătire sanitară medie.

**Fig.3 Evoluția numărului populației ce revine la un cadru medico-sanitar**

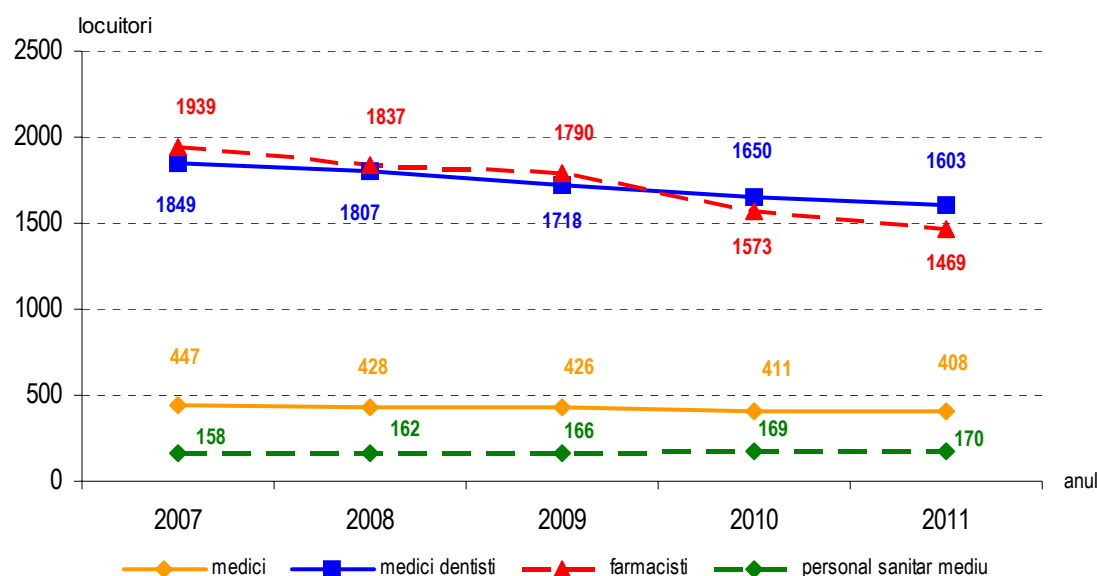

La sfârșitul anului 2011, rețeaua instituțiilor de ocrotire medico-socială pentru persoanele cu handicap înregistra un număr de 564 unități specializate. Dintre acestea, 77 unități oferă îngrijire medico-socială pe timpul zilei și 487 unități acordă îngrijire medico-socială cu spitalizare. Aceste unități au funcționat în principal în sectorul public, în sectorul privat înregistrându-se numai 15 unități (o unitate acordând numai îngrijire de zi). În aceste unități pacienții au dispus de un număr de 24594 paturi (414 paturi în unitățile din sectorul privat). Pe parcursul anului 2011, au beneficiat de asistență medicală specială cu internare un număr de 24252 persoane, adulți și copii, fiecare dintre aceste persoane beneficiind în medie de asistență de specialitate 311 zile/an.

Astfel, o parte din instituțiile de ocrotire medico-socială dispune de personal sanitar propriu, altele utilizează pentru îngrijirea pacienților serviciile medicale ale unităților sanitare din zona de rezidență în care își au sediul.

Astfel, personalul sanitar angajat în unitățile de asistență medico-socială pentru persoane cu handicap a fost format în 2011 din: 216 medici, 8 medici dentiști, 1 farmacist; 3835 personalul sanitar mediu, 6117 personalul sanitar auxiliar.

Institutul Național de Statistică furnizează anual organizațiilor internaționale date referitoare la sistemul sanitar din România. În ANEXA 1 – “Comparații internaționale” sunt prezentați principalii indicatori de sănătate raportați de țările Uniunii Europene. Datele au fost extrase din baza de date Eurostat, cele mai recente informații fiind cele din anul 2009.

# **TABELE ANEXE**

**1. NUMĂRUL UNITĂȚILOR SANITARE PE FORME DE PROPRIETATE, MACROREGIUNI, REGIUNI DE DEZVOLTARE, JUDEȚE, MEDII DE REZIDENȚĂ ȘI TIPURI DE UNITĂȚI, ÎN ANUL 2011**  
**1.1 TOTAL ȚARĂ**

Macroregiunea Regiunea Județul Mediul	Spitale	Centre de sănă- tate cu paturi de spital	Unități medico- sociale	Sana- torii TBC	Preven- torii	Sanatorii de nevroze sau de neuro- psihiatrie	Sanatorii balneare	Dispen- sare medicale	Cabinete medicale școlare	Cabinete medicale studen- țești	Cabinete de medicină generală	Cabinete medicale de familie
A	1	2	3	4	5	6	7	8	9	10	11	12
<b>TOTAL</b>	<b>464</b>	<b>14</b>	<b>64</b>	<b>2</b>	<b>2</b>	<b>2</b>	<b>7</b>	<b>187</b>	<b>1312</b>	<b>54</b>	<b>990</b>	<b>11211</b>
Urban	425	6	26	2	-	1	6	173	1295	54	860	6512
Rural	39	8	38	-	2	1	1	14	17	-	130	4699
<b>MACROREGIUNEA 1</b>	<b>127</b>	<b>5</b>	<b>15</b>	<b>-</b>	<b>1</b>	<b>1</b>	<b>1</b>	<b>49</b>	<b>375</b>	<b>16</b>	<b>173</b>	<b>2795</b>
Urban	122	3	9	-	-	1	1	48	371	16	161	1651
Rural	5	2	6	-	1	-	-	1	4	-	12	1144
<b>Nord-Vest</b>	<b>69</b>	<b>3</b>	<b>7</b>	<b>-</b>	<b>1</b>	<b>-</b>	<b>-</b>	<b>26</b>	<b>156</b>	<b>11</b>	<b>108</b>	<b>1372</b>
Urban	66	1	3	-	-	-	-	25	153	11	99	767
Rural	3	2	4	-	1	-	-	1	3	-	9	605
Bihor	12	-	4	-	-	-	-	5	55	2	7	360
Urban	11	-	3	-	-	-	-	5	54	2	4	191
Rural	1	-	1	-	-	-	-	-	1	-	3	169
Bistrița-Năsăud	4	1	2	-	1	-	-	2	18	-	15	145
Urban	4	1	-	-	-	-	-	2	18	-	15	59
Rural	-	-	2	-	1	-	-	-	-	-	-	86
Cluj	32	1	-	-	-	-	-	6	41	8	58	344
Urban	31	-	-	-	-	-	-	6	40	8	54	229
Rural	1	1	-	-	-	-	-	-	1	-	4	115
Maramureș	10	1	-	-	-	-	-	5	17	1	12	262
Urban	10	-	-	-	-	-	-	5	17	1	12	160
Rural	-	1	-	-	-	-	-	-	-	-	-	102
Satu Mare	5	-	-	-	-	-	-	4	19	-	13	148
Urban	5	-	-	-	-	-	-	4	18	-	13	76
Rural	-	-	-	-	-	-	-	-	1	-	-	72
Sălaj	6	-	1	-	-	-	-	4	6	-	3	113
Urban	5	-	-	-	-	-	-	3	6	-	1	52
Rural	1	-	1	-	-	-	-	1	-	-	2	61
<b>Centru</b>	<b>58</b>	<b>2</b>	<b>8</b>	<b>-</b>	<b>-</b>	<b>1</b>	<b>1</b>	<b>23</b>	<b>219</b>	<b>5</b>	<b>65</b>	<b>1423</b>
Urban	56	2	6	-	-	1	1	23	218	5	62	884
Rural	2	-	2	-	-	-	-	-	1	-	3	539
Alba	9	-	1	-	-	-	-	6	27	1	9	228
Urban	9	-	1	-	-	-	-	6	27	1	9	133
Rural	-	-	-	-	-	-	-	-	-	-	-	95
Brașov	17	-	1	-	-	1	-	2	75	2	5	338
Urban	17	-	-	-	-	1	-	2	75	2	5	257
Rural	-	-	1	-	-	-	-	-	-	-	-	81
Covasna	5	-	-	-	-	-	-	2	6	-	-	106
Urban	4	-	-	-	-	-	-	2	6	-	-	56
Rural	1	-	-	-	-	-	-	-	-	-	-	50
Harghita	5	2	-	-	-	-	1	5	14	-	1	161
Urban	4	2	-	-	-	-	1	5	14	-	1	75
Rural	1	-	-	-	-	-	-	-	-	-	-	86

Macroregiunea Regiunea Județul Mediul	Societăți medicale civile	Farmacii	Puncte de lucru ale farmaciilor și drogherii	Depozite farma- ceutice	Policli- nici	Centre de diagnostic și tratament	Centre medicale de speci- alitate	Ambula- torii de specia- litate	Ambula- torii integrate spitalelor	Cabinete stomato- logice școlare	Cabinete stomato- logice studen- țești
A	13	14	15	16	17	18	19	20	21	22	23
<b>TOTAL</b>	<b>118</b>	<b>6969</b>	<b>1324</b>	<b>286</b>	<b>262</b>	<b>29</b>	<b>221</b>	<b>80</b>	<b>334</b>	<b>433</b>	<b>28</b>
Urban	103	5268	547	276	262	26	216	79	315	431	28
Rural	15	1701	777	10	-	3	5	1	19	2	-
<b>MACROREGIUNEA 1</b>	<b>29</b>	<b>1855</b>	<b>186</b>	<b>83</b>	<b>73</b>	<b>8</b>	<b>51</b>	<b>26</b>	<b>98</b>	<b>80</b>	<b>4</b>
Urban	22	1329	19	78	73	6	48	26	96	80	4
Rural	7	526	167	5	-	2	3	-	2	-	-
<b>Nord-Vest</b>	<b>13</b>	<b>987</b>	<b>91</b>	<b>43</b>	<b>12</b>	<b>7</b>	<b>43</b>	<b>14</b>	<b>51</b>	<b>43</b>	<b>-</b>
Urban	7	680	12	38	12	6	41	14	49	43	-
Rural	6	307	79	5	-	1	2	-	2	-	-
Bihor	-	270	5	8	6	6	3	2	11	8	-
Urban	-	174	5	8	6	5	3	2	10	8	-
Rural	-	96	-	-	-	1	-	-	1	-	-
Bistrița-Năsăud	-	81	29	-	1	1	1	-	5	8	-
Urban	-	45	1	-	1	1	1	-	5	8	-
Rural	-	36	28	-	-	-	-	-	-	-	-
Cluj	1	303	1	32	5	-	34	7	17	23	-
Urban	1	226	1	27	5	-	32	7	17	23	-
Rural	-	77	-	5	-	-	2	-	-	-	-
Maramureș	-	148	14	2	-	-	2	2	9	2	-
Urban	-	112	1	2	-	-	2	2	9	2	-
Rural	-	36	13	-	-	-	-	-	-	-	-
Satu Mare	12	121	20	1	-	-	-	2	4	1	-
Urban	6	85	4	1	-	-	-	2	4	1	-
Rural	6	36	16	-	-	-	-	-	-	-	-
Sălaj	-	64	22	-	-	-	3	1	5	1	-
Urban	-	38	-	-	-	-	3	1	4	1	-
Rural	-	26	22	-	-	-	-	-	1	-	-
<b>Centru</b>	<b>16</b>	<b>868</b>	<b>95</b>	<b>40</b>	<b>61</b>	<b>1</b>	<b>8</b>	<b>12</b>	<b>47</b>	<b>37</b>	<b>4</b>
Urban	15	649	7	40	61	-	7	12	47	37	4
Rural	1	219	88	-	-	1	1	-	-	-	-
Alba	-	121	39	-	-	-	1	1	9	7	-
Urban	-	97	-	-	-	-	1	1	9	7	-
Rural	-	24	39	-	-	-	-	-	-	-	-
Brașov	-	212	26	11	12	-	2	5	10	4	2
Urban	-	171	4	11	12	-	2	5	10	4	2
Rural	-	41	22	-	-	-	-	-	-	-	-
Covasna	-	57	1	-	-	-	1	-	6	5	-
Urban	-	43	1	-	-	-	1	-	6	5	-
Rural	-	14	-	-	-	-	-	-	-	-	-
Harghita	-	113	9	4	-	-	1	-	4	-	-
Urban	-	61	1	4	-	-	1	-	4	-	-
Rural	-	52	8	-	-	-	-	-	-	-	-

Macroregiunea Regiunea Județul Mediul	Cabinete stomato- logice	Societăți stomato- logice civile medicale	Cabinete medicale de specia- litate	Societăți civile medicale de specia- litate	Centre de sănătate	Centre de transfuzie sanguină	Labora- toare medicale	Labora- toare de tehnică dentară	Centre de sănătate mentală	Unități de ambulanță și SMURD	Alte tipuri de cabinete medicale	Institute și instituții fără paturi
A	24	25	26	27	28	29	30	31	32	33	34	35
<b>TOTAL</b>	<b>12613</b>	<b>171</b>	<b>9452</b>	<b>226</b>	<b>4</b>	<b>41</b>	<b>3008</b>	<b>2227</b>	<b>86</b>	<b>93</b>	<b>541</b>	<b>106</b>
Urban	10863	160	9212	222	3	41	2886	2134	86	92	505	106
Rural	1750	11	240	4	1	-	122	93	-	1	36	-
<b>MACROREGIUNEA 1</b>	<b>3532</b>	<b>1</b>	<b>2117</b>	<b>26</b>	<b>-</b>	<b>12</b>	<b>815</b>	<b>753</b>	<b>24</b>	<b>30</b>	<b>125</b>	<b>26</b>
Urban	2960	1	2071	26	-	12	798	724	24	30	123	26
Rural	572	-	46	-	-	-	17	29	-	-	2	-
<b>Nord-Vest</b>	<b>2128</b>	<b>1</b>	<b>1103</b>	<b>16</b>	<b>-</b>	<b>6</b>	<b>421</b>	<b>439</b>	<b>11</b>	<b>17</b>	<b>57</b>	<b>13</b>
Urban	1788	1	1069	16	-	6	410	421	11	17	56	13
Rural	340	-	34	-	-	-	11	18	-	-	1	-
Bihor	628	-	239	-	-	1	89	78	4	3	8	2
Urban	524	-	221	-	-	1	84	73	4	3	7	2
Rural	104	-	18	-	-	-	5	5	-	-	1	-
Bistrița-Năsăud	158	-	55	-	-	1	32	49	1	2	8	2
Urban	110	-	54	-	-	1	31	49	1	2	8	2
Rural	48	-	1	-	-	-	1	-	-	-	-	-
Cluj	721	-	358	2	-	1	182	158	2	6	12	3
Urban	636	-	347	2	-	1	182	156	2	6	12	3
Rural	85	-	11	-	-	-	-	2	-	-	-	-
Maramureș	298	1	230	3	-	1	53	79	2	2	17	2
Urban	261	1	230	3	-	1	52	76	2	2	17	2
Rural	37	-	-	-	-	-	1	3	-	-	-	-
Satu Mare	205	-	144	9	-	1	41	40	1	2	5	2
Urban	174	-	143	9	-	1	39	39	1	2	5	2
Rural	31	-	1	-	-	-	2	1	-	-	-	-
Sălaj	118	-	77	2	-	1	24	35	1	2	7	2
Urban	83	-	74	2	-	1	22	28	1	2	7	2
Rural	35	-	3	-	-	-	2	7	-	-	-	-
<b>Centru</b>	<b>1404</b>	<b>-</b>	<b>1014</b>	<b>10</b>	<b>-</b>	<b>6</b>	<b>394</b>	<b>314</b>	<b>13</b>	<b>13</b>	<b>68</b>	<b>13</b>
Urban	1172	-	1002	10	-	6	388	303	13	13	67	13
Rural	232	-	12	-	-	-	6	11	-	-	1	-
Alba	168	-	104	1	-	1	54	37	2	2	7	2
Urban	137	-	104	1	-	1	54	37	2	2	7	2
Rural	31	-	-	-	-	-	-	-	-	-	-	-
Brașov	337	-	193	-	-	1	81	54	3	4	10	2
Urban	304	-	192	-	-	1	80	53	3	4	9	2
Rural	33	-	1	-	-	-	1	1	-	-	1	-
Covasna	72	-	92	-	-	1	34	28	2	1	2	2
Urban	56	-	90	-	-	1	34	25	2	1	2	2
Rural	16	-	2	-	-	-	-	3	-	-	-	-
Harghita	142	-	166	1	-	1	39	55	-	2	4	2
Urban	99	-	163	1	-	1	36	50	-	2	4	2
Rural	43	-	3	-	-	-	3	5	-	-	-	-

Macroregiunea Regiunea Județul Mediul	Spitale	Centre de sănă- tate cu paturi de spital	Unități medico- sociale	Sana- torii TBC	Preven- torii	Sanatorii de nevroze sau de neuro- psihiatrie	Sanatorii balneare	Dispen- sare medicale	Cabinete medicale școlare	Cabinete medicale studen- tești	Cabinete de medicină generală	Cabinete medicale de familie
A	1	2	3	4	5	6	7	8	9	10	11	12
Mureș	13	-	2	-	-	-	-	6	82	1	1	314
Urban	13	-	1	-	-	-	-	6	81	1	1	174
Rural	-	-	1	-	-	-	-	-	1	-	-	140
Sibiu	9	-	4	-	-	-	-	2	15	1	49	276
Urban	9	-	4	-	-	-	-	2	15	1	46	189
Rural	-	-	-	-	-	-	-	-	-	-	3	87
<b>MACROREGIUNEA 2</b>	<b>113</b>	<b>3</b>	<b>22</b>	<b>-</b>	<b>1</b>	<b>1</b>	<b>5</b>	<b>44</b>	<b>375</b>	<b>12</b>	<b>425</b>	<b>3163</b>
Urban	102	1	8	-	-	-	4	41	363	12	357	1654
Rural	11	2	14	-	1	1	1	3	12	-	68	1509
<b>Nord-Est</b>	<b>64</b>	<b>1</b>	<b>17</b>	<b>-</b>	<b>1</b>	<b>1</b>	<b>2</b>	<b>21</b>	<b>152</b>	<b>10</b>	<b>83</b>	<b>1790</b>
Urban	60	-	6	-	-	-	1	21	145	10	75	881
Rural	4	1	11	-	1	1	1	-	7	-	8	909
Bacău	13	-	-	-	-	-	1	5	27	1	16	314
Urban	12	-	-	-	-	-	1	5	27	1	12	171
Rural	1	-	-	-	-	-	-	-	-	-	4	143
Botoșani	7	-	6	-	-	1	-	2	31	-	7	174
Urban	7	-	3	-	-	-	-	2	28	-	7	84
Rural	-	-	3	-	-	1	-	-	3	-	-	90
Iași	25	-	3	-	1	-	-	3	20	8	-	565
Urban	23	-	1	-	-	-	-	3	20	8	-	288
Rural	2	-	2	-	1	-	-	-	-	-	-	277
Neamț	5	-	1	-	-	-	1	3	11	-	44	258
Urban	4	-	-	-	-	-	-	3	7	-	40	117
Rural	1	-	1	-	-	-	1	-	4	-	4	141
Suceava	10	1	5	-	-	-	-	4	37	1	13	300
Urban	10	-	2	-	-	-	-	4	37	1	13	144
Rural	-	1	3	-	-	-	-	-	-	-	-	156
Vaslui	4	-	2	-	-	-	-	4	26	-	3	179
Urban	4	-	-	-	-	-	-	4	26	-	3	77
Rural	-	-	2	-	-	-	-	-	-	-	-	102
<b>Sud-Est</b>	<b>49</b>	<b>2</b>	<b>5</b>	<b>-</b>	<b>-</b>	<b>-</b>	<b>3</b>	<b>23</b>	<b>223</b>	<b>2</b>	<b>342</b>	<b>1373</b>
Urban	42	1	2	-	-	-	3	20	218	2	282	773
Rural	7	1	3	-	-	-	-	3	5	-	60	600
Brăila	4	-	1	-	-	-	-	2	90	-	-	160
Urban	4	-	1	-	-	-	-	2	90	-	-	111
Rural	-	-	-	-	-	-	-	-	-	-	-	49
Buzău	7	-	1	-	-	-	-	6	31	-	3	218
Urban	4	-	1	-	-	-	-	4	30	-	2	108
Rural	3	-	-	-	-	-	-	2	1	-	1	110
Constanța	18	1	1	-	-	-	3	5	28	1	270	477
Urban	16	1	-	-	-	-	3	5	27	1	216	290
Rural	2	-	1	-	-	-	-	-	1	-	54	187
Galați	10	-	2	-	-	-	-	4	26	1	55	255
Urban	10	-	-	-	-	-	-	4	26	1	53	151
Rural	-	-	2	-	-	-	-	-	-	-	2	104

Macroregiunea Regiunea Județul Mediul	Societăți medicale civile	Farmacii	Puncte de lucru ale farmaciilor și drogherii	Depozite farma- ceutice	Policli- nici	Centre de diagnostic și tratament	Centre medicale de speci- alitate	Ambula- torii de specia- litate	Ambula- torii integrate spitalelor	Cabinete stomato- logice școlare	Cabinete stomato- logice studen- țești
A	13	14	15	16	17	18	19	20	21	22	23
Mureș	-	220	-	15	40	-	2	4	11	7	1
Urban	-	159	-	15	40	-	1	4	11	7	1
Rural	-	61	-	-	-	-	1	-	-	-	-
Sibiu	16	145	20	10	9	1	1	2	7	14	1
Urban	15	118	1	10	9	-	1	2	7	14	1
Rural	1	27	19	-	-	1	-	-	-	-	-
<b>MACROREGIUNEA 2</b>	<b>42</b>	<b>1869</b>	<b>451</b>	<b>67</b>	<b>21</b>	<b>7</b>	<b>32</b>	<b>13</b>	<b>83</b>	<b>104</b>	<b>9</b>
Urban	37	1370	126	67	21	6	32	12	78	102	9
Rural	5	499	325	-	-	1	-	1	5	2	-
<b>Nord-Est</b>	<b>40</b>	<b>1109</b>	<b>220</b>	<b>34</b>	<b>12</b>	<b>3</b>	<b>8</b>	<b>6</b>	<b>49</b>	<b>52</b>	<b>7</b>
Urban	35	766	54	34	12	3	8	6	48	50	7
Rural	5	343	166	-	-	-	-	-	1	2	-
Bacău	-	170	23	7	2	-	2	-	14	10	1
Urban	-	132	8	7	2	-	2	-	13	10	1
Rural	-	38	15	-	-	-	-	-	1	-	-
Botoșani	2	92	44	1	-	2	1	-	7	2	-
Urban	1	69	12	1	-	2	1	-	7	2	-
Rural	1	23	32	-	-	-	-	-	-	-	-
Iași	35	389	36	20	1	-	1	5	15	23	6
Urban	32	264	11	20	1	-	1	5	15	23	6
Rural	3	125	25	-	-	-	-	-	-	-	-
Neamț	1	142	30	2	-	1	1	-	3	5	-
Urban	-	96	2	2	-	1	1	-	3	3	-
Rural	1	46	28	-	-	-	-	-	-	2	-
Suceava	1	221	71	4	-	-	1	1	7	10	-
Urban	1	139	15	4	-	-	1	1	7	10	-
Rural	-	82	56	-	-	-	-	-	-	-	-
Vaslui	1	95	16	-	9	-	2	-	3	2	-
Urban	1	66	6	-	9	-	2	-	3	2	-
Rural	-	29	10	-	-	-	-	-	-	-	-
<b>Sud-Est</b>	<b>2</b>	<b>760</b>	<b>231</b>	<b>33</b>	<b>9</b>	<b>4</b>	<b>24</b>	<b>7</b>	<b>34</b>	<b>52</b>	<b>2</b>
Urban	2	604	72	33	9	3	24	6	30	52	2
Rural	-	156	159	-	-	1	-	1	4	-	-
Brăila	-	96	81	1	2	-	3	-	4	4	-
Urban	-	82	37	1	2	-	3	-	4	4	-
Rural	-	14	44	-	-	-	-	-	-	-	-
Buzău	-	113	32	8	4	-	1	2	5	11	-
Urban	-	79	5	8	4	-	1	1	3	11	-
Rural	-	34	27	-	-	-	-	1	2	-	-
Constanța	2	271	13	21	2	4	9	3	10	16	1
Urban	2	221	1	21	2	3	9	3	9	16	1
Rural	-	50	12	-	-	1	-	-	1	-	-
Galați	-	140	56	1	1	-	6	1	9	11	1
Urban	-	114	23	1	1	-	6	1	9	11	1
Rural	-	26	33	-	-	-	-	-	-	-	-

Macroregiunea Regiunea Județul Mediul	Cabinete stomato- logice	Societăți stomato- logice civile medicale	Cabinete medicale de specia- litate	Societăți civile medicale de specia- litate	Centre de sănătate	Centre de transfuzie sanguină	Labora- toare medicale	Labora- toare de tehnică dentară	Centre de sănătate mentală	Unități de ambulanță și SMURD	Alte tipuri de cabinete medicale	Institute și instituții fără paturi
A	24	25	26	27	28	29	30	31	32	33	34	35
Mureș	331	-	294	8	-	1	154	57	4	2	43	3
Urban	266	-	288	8	-	1	152	55	4	2	43	3
Rural	65	-	6	-	-	-	2	2	-	-	-	-
Sibiu	354	-	165	-	-	1	32	83	2	2	2	2
Urban	310	-	165	-	-	1	32	83	2	2	2	2
Rural	44	-	-	-	-	-	-	-	-	-	-	-
<b>MACROREGIUNEA 2</b>	<b>3195</b>	<b>93</b>	<b>2315</b>	<b>107</b>	<b>3</b>	<b>12</b>	<b>803</b>	<b>519</b>	<b>22</b>	<b>27</b>	<b>161</b>	<b>26</b>
Urban	2621	89	2258	106	2	12	770	506	22	26	154	26
Rural	574	4	57	1	1	-	33	13	-	1	7	-
<b>Nord-Est</b>	<b>1761</b>	<b>89</b>	<b>1319</b>	<b>94</b>	<b>1</b>	<b>6</b>	<b>489</b>	<b>387</b>	<b>14</b>	<b>12</b>	<b>98</b>	<b>14</b>
Urban	1382	85	1275	93	-	6	473	376	14	12	97	14
Rural	379	4	44	1	1	-	16	11	-	-	1	-
Bacău	367	-	235	2	1	1	74	105	2	2	13	3
Urban	292	-	228	2	-	1	72	102	2	2	13	3
Rural	75	-	7	-	1	-	2	3	-	-	-	-
Botoșani	122	1	63	16	-	1	31	19	2	2	7	2
Urban	104	-	61	16	-	1	31	19	2	2	7	2
Rural	18	1	2	-	-	-	-	-	-	-	-	-
Iași	593	88	251	74	-	1	215	41	2	2	57	3
Urban	466	85	247	73	-	1	212	41	2	2	56	3
Rural	127	3	4	1	-	-	3	-	-	-	1	-
Neamț	246	-	281	-	-	1	56	92	2	2	11	2
Urban	188	-	276	-	-	1	47	89	2	2	11	2
Rural	58	-	5	-	-	-	9	3	-	-	-	-
Suceava	321	-	370	2	-	1	44	87	3	2	8	2
Urban	239	-	353	2	-	1	43	83	3	2	8	2
Rural	82	-	17	-	-	-	1	4	-	-	-	-
Vaslui	112	-	119	-	-	1	69	43	3	2	2	2
Urban	93	-	110	-	-	1	68	42	3	2	2	2
Rural	19	-	9	-	-	-	1	1	-	-	-	-
<b>Sud-Est</b>	<b>1434</b>	<b>4</b>	<b>996</b>	<b>13</b>	<b>2</b>	<b>6</b>	<b>314</b>	<b>132</b>	<b>8</b>	<b>15</b>	<b>63</b>	<b>12</b>
Urban	1239	4	983	13	2	6	297	130	8	14	57	12
Rural	195	-	13	-	-	-	17	2	-	1	6	-
Brăila	133	-	148	-	-	1	55	50	2	3	30	2
Urban	117	-	147	-	-	1	55	50	2	3	27	2
Rural	16	-	1	-	-	-	-	-	-	-	3	-
Buzău	156	-	123	-	-	1	36	34	1	2	7	2
Urban	129	-	117	-	-	1	30	33	1	2	6	2
Rural	27	-	6	-	-	-	6	1	-	-	1	-
Constanța	666	2	331	13	-	1	86	19	2	2	11	2
Urban	593	2	327	13	-	1	83	19	2	2	10	2
Rural	73	-	4	-	-	-	3	-	-	-	1	-
Galați	247	2	181	-	1	1	95	9	2	3	10	2
Urban	220	2	180	-	1	1	91	9	2	3	9	2
Rural	27	-	1	-	-	-	4	-	-	-	1	-

Macroregiunea Regiunea Județul Mediul	Spitale	Centre de sănă- tate cu paturi de spital	Unități medico- sociale	Sana- torii TBC	Preven- torii	Sanatorii de nevroze sau de neuro- psihiatrie	Sanatorii balneare	Dispen- sare medicale	Cabinete medicale școlare	Cabinete medicale studen- țești	Cabinete de medicină generală	Cabinete medicale de familie
A	1	2	3	4	5	6	7	8	9	10	11	12
Tulcea	3	-	-	-	-	-	-	2	15	-	4	107
Urban	3	-	-	-	-	-	-	2	14	-	3	53
Rural	-	-	-	-	-	-	-	-	1	-	1	54
Vrancea	7	1	-	-	-	-	-	4	33	-	10	156
Urban	5	-	-	-	-	-	-	3	31	-	8	60
Rural	2	1	-	-	-	-	-	1	2	-	2	96
<b>MACROREGIUNEA 3</b>	<b>141</b>	<b>2</b>	<b>12</b>	<b>-</b>	<b>-</b>	<b>-</b>	<b>1</b>	<b>45</b>	<b>329</b>	<b>13</b>	<b>186</b>	<b>2769</b>
Urban	128	2	5	-	-	-	1	35	329	13	155	1834
Rural	13	-	7	-	-	-	-	10	-	-	31	935
București-Ilfov	84	2	2	-	-	-	-	8	136	10	11	1257
Urban	82	2	1	-	-	-	-	8	136	10	10	1171
Rural	2	-	1	-	-	-	-	-	-	-	1	86
Ilfov	6	-	1	-	-	-	-	2	4	-	10	141
Urban	4	-	-	-	-	-	-	2	4	-	9	55
Rural	2	-	1	-	-	-	-	-	-	-	1	86
Municipiul București	78	2	1	-	-	-	-	6	132	10	1	1116
Urban	78	2	1	-	-	-	-	6	132	10	1	1116
<b>Sud-Muntenia</b>	<b>57</b>	<b>-</b>	<b>10</b>	<b>-</b>	<b>-</b>	<b>-</b>	<b>1</b>	<b>37</b>	<b>193</b>	<b>3</b>	<b>175</b>	<b>1512</b>
Urban	46	-	4	-	-	-	1	27	193	3	145	663
Rural	11	-	6	-	-	-	-	10	-	-	30	849
Argeș	17	-	3	-	-	-	-	5	90	2	64	375
Urban	13	-	-	-	-	-	-	5	90	2	52	186
Rural	4	-	3	-	-	-	-	-	-	-	12	189
Călărași	5	-	2	-	-	-	-	3	3	-	18	118
Urban	4	-	2	-	-	-	-	3	3	-	16	45
Rural	1	-	-	-	-	-	-	-	-	-	2	73
Dâmbovița	4	-	3	-	-	-	-	5	13	1	17	240
Urban	4	-	1	-	-	-	-	5	13	1	12	78
Rural	-	-	2	-	-	-	-	-	-	-	5	162
Giurgiu	4	-	1	-	-	-	-	3	8	-	10	116
Urban	2	-	-	-	-	-	-	2	8	-	7	38
Rural	2	-	1	-	-	-	-	1	-	-	3	78
Ialomița	3	-	-	-	-	-	-	12	9	-	3	122
Urban	3	-	-	-	-	-	-	3	9	-	3	59
Rural	-	-	-	-	-	-	-	9	-	-	-	63
Prahova	16	-	1	-	-	-	1	4	61	-	63	355
Urban	14	-	1	-	-	-	1	4	61	-	55	185
Rural	2	-	-	-	-	-	-	-	-	-	8	170
Teleorman	8	-	-	-	-	-	-	5	9	-	-	186
Urban	6	-	-	-	-	-	-	5	9	-	-	72
Rural	2	-	-	-	-	-	-	-	-	-	-	114
<b>MACROREGIUNEA 4</b>	<b>83</b>	<b>4</b>	<b>15</b>	<b>2</b>	<b>-</b>	<b>-</b>	<b>-</b>	<b>49</b>	<b>233</b>	<b>13</b>	<b>206</b>	<b>2484</b>
Urban	73	-	4	2	-	-	-	49	232	13	187	1373
Rural	10	4	11	-	-	-	-	-	1	-	19	1111

Macroregiunea Regiunea Județul Mediul	Societăți medicale civile	Farmacii	Puncte de lucru ale farmaciilor și drogherii	Depozite farma- ceutice	Policli- nici	Centre de diagnostic și tratament	Centre medicale de speci- alitate	Ambula- torii de specia- litate	Ambula- torii integrate spitalelor	Cabinete stomato- logice școlare	Cabinete stomato- logice studen- țești
A	13	14	15	16	17	18	19	20	21	22	23
Tulcea	-	68	26	-	-	-	1	-	2	1	-
Urban	-	57	1	-	-	-	1	-	2	1	-
Rural	-	11	25	-	-	-	-	-	-	-	-
Vrancea	-	72	23	2	-	-	4	1	4	9	-
Urban	-	51	5	2	-	-	4	1	3	9	-
Rural	-	21	18	-	-	-	-	-	1	-	-
<b>MACROREGIUNEA 3</b>	<b>6</b>	<b>2024</b>	<b>499</b>	<b>53</b>	<b>130</b>	<b>14</b>	<b>128</b>	<b>25</b>	<b>92</b>	<b>175</b>	<b>9</b>
Urban	5	1646	319	48	130	14	126	25	85	175	9
Rural	1	378	180	5	-	-	2	-	7	-	-
<b>București-Ilfov</b>	<b>5</b>	<b>1135</b>	<b>257</b>	<b>34</b>	<b>128</b>	<b>13</b>	<b>104</b>	<b>19</b>	<b>45</b>	<b>135</b>	<b>8</b>
Urban	4	1079	255	30	128	13	104	19	44	135	8
Rural	1	56	2	4	-	-	-	-	1	-	-
Ilfov	2	90	2	9	-	-	-	-	2	-	-
Urban	1	34	-	5	-	-	-	-	1	-	-
Rural	1	56	2	4	-	-	-	-	1	-	-
Municipiul București	3	1045	255	25	128	13	104	19	43	135	8
Urban	3	1045	255	25	128	13	104	19	43	135	8
<b>Sud-Muntenia</b>	<b>1</b>	<b>889</b>	<b>242</b>	<b>19</b>	<b>2</b>	<b>1</b>	<b>24</b>	<b>6</b>	<b>47</b>	<b>40</b>	<b>1</b>
Urban	1	567	64	18	2	1	22	6	41	40	1
Rural	-	322	178	1	-	-	2	-	6	-	-
Argeș	-	187	31	6	1	-	4	3	14	6	1
Urban	-	130	18	5	1	-	4	3	12	6	1
Rural	-	57	13	1	-	-	-	-	2	-	-
Călărași	-	61	15	-	-	-	1	-	5	1	-
Urban	-	34	8	-	-	-	1	-	4	1	-
Rural	-	27	7	-	-	-	-	-	1	-	-
Dâmbovița	1	137	49	-	-	-	16	2	4	11	-
Urban	1	78	-	-	-	-	14	2	4	11	-
Rural	-	59	49	-	-	-	2	-	-	-	-
Giurgiu	-	76	3	-	-	-	1	-	2	1	-
Urban	-	26	2	-	-	-	1	-	2	1	-
Rural	-	50	1	-	-	-	-	-	-	-	-
Ialomița	-	63	30	1	-	-	2	-	3	4	-
Urban	-	44	8	1	-	-	2	-	3	4	-
Rural	-	19	22	-	-	-	-	-	-	-	-
Prahova	-	274	69	10	-	1	-	1	12	13	-
Urban	-	195	22	10	-	1	-	1	11	13	-
Rural	-	79	47	-	-	-	-	-	1	-	-
Teleorman	-	91	45	2	1	-	-	-	7	4	-
Urban	-	60	6	2	1	-	-	-	5	4	-
Rural	-	31	39	-	-	-	-	-	2	-	-
<b>MACROREGIUNEA 4</b>	<b>41</b>	<b>1221</b>	<b>188</b>	<b>83</b>	<b>38</b>	<b>-</b>	<b>10</b>	<b>16</b>	<b>61</b>	<b>74</b>	<b>6</b>
Urban	39	923	83	83	38	-	10	16	56	74	6
Rural	2	298	105	-	-	-	-	-	5	-	-

Macroregiunea Regiunea Județul Mediul	Cabinete stomato- logice	Societăți stomato- logice civile medicale	Cabinete medicale de specia- litate	Societăți civile medicale de specia- litate	Centre de sănătate	Centre de transfuzie sanguină	Labora- toare medicale	Labora- toare de tehnică dentară	Centre de sănătate mentală	Unități de ambulanță și SMURD	Alte tipuri de cabinete medicale	Institute și instituții fără paturi
A	24	25	26	27	28	29	30	31	32	33	34	35
Tulcea	92	-	106	-	-	1	19	11	1	3	1	2
Urban	77	-	106	-	-	1	19	10	1	2	1	2
Rural	15	-	-	-	-	-	-	1	-	1	-	-
Vrancea	140	-	107	-	1	1	23	9	-	2	4	2
Urban	103	-	106	-	1	1	19	9	-	2	4	2
Rural	37	-	1	-	-	-	4	-	-	-	-	-
<b>MACROREGIUNEA 3</b>	<b>3533</b>	<b>27</b>	<b>2544</b>	<b>45</b>	<b>1</b>	<b>8</b>	<b>862</b>	<b>578</b>	<b>22</b>	<b>18</b>	<b>148</b>	<b>34</b>
Urban	3213	22	2468	43	1	8	813	544	22	18	138	34
Rural	320	5	76	2	-	-	49	34	-	-	10	-
<b>București-Ilfov</b>	<b>2446</b>	<b>18</b>	<b>1642</b>	<b>29</b>	<b>-</b>	<b>1</b>	<b>526</b>	<b>258</b>	<b>15</b>	<b>6</b>	<b>88</b>	<b>20</b>
Urban	2376	18	1590	29	-	1	516	256	15	6	87	20
Rural	70	-	52	-	-	-	10	2	-	-	1	-
Ilfov	124	-	150	1	-	-	26	7	1	-	6	2
Urban	54	-	98	1	-	-	16	5	1	-	5	2
Rural	70	-	52	-	-	-	10	2	-	-	1	-
Municipiul București	2322	18	1492	28	-	1	500	251	14	6	82	18
Urban	2322	18	1492	28	-	1	500	251	14	6	82	18
<b>Sud-Muntenia</b>	<b>1087</b>	<b>9</b>	<b>902</b>	<b>16</b>	<b>1</b>	<b>7</b>	<b>336</b>	<b>320</b>	<b>7</b>	<b>12</b>	<b>60</b>	<b>14</b>
Urban	837	4	878	14	1	7	297	288	7	12	51	14
Rural	250	5	24	2	-	-	39	32	-	-	9	-
Argeș	298	-	228	-	1	1	66	38	2	2	8	2
Urban	244	-	223	-	1	1	56	36	2	2	5	2
Rural	54	-	5	-	-	-	10	2	-	-	3	-
Călărași	69	-	88	-	-	1	30	12	-	2	4	2
Urban	43	-	86	-	-	1	29	12	-	2	4	2
Rural	26	-	2	-	-	-	1	-	-	-	-	-
Dâmbovița	198	2	119	7	-	1	67	53	1	2	27	2
Urban	134	1	113	6	-	1	57	48	1	2	22	2
Rural	64	1	6	1	-	-	10	5	-	-	5	-
Giurgiu	51	7	34	9	-	1	26	18	-	2	4	2
Urban	24	3	32	8	-	1	16	17	-	2	4	2
Rural	27	4	2	1	-	-	10	1	-	-	-	-
Ialomița	64	-	55	-	-	1	24	9	1	1	3	2
Urban	51	-	53	-	-	1	23	9	1	1	3	2
Rural	13	-	2	-	-	-	1	-	-	-	-	-
Prahova	328	-	257	-	-	1	82	160	2	2	7	2
Urban	275	-	250	-	-	1	77	136	2	2	7	2
Rural	53	-	7	-	-	-	5	24	-	-	-	-
Teleorman	79	-	121	-	-	1	41	30	1	1	7	2
Urban	66	-	121	-	-	1	39	30	1	1	6	2
Rural	13	-	-	-	-	-	2	-	-	-	1	-
<b>MACROREGIUNEA 4</b>	<b>2353</b>	<b>50</b>	<b>2476</b>	<b>48</b>	<b>-</b>	<b>9</b>	<b>528</b>	<b>377</b>	<b>18</b>	<b>18</b>	<b>107</b>	<b>20</b>
Urban	2069	48	2415	47	-	9	505	360	18	18	90	20
Rural	284	2	61	1	-	-	23	17	-	-	17	-

Macroregiunea Regiunea Județul Mediul	Spitale	Centre de sănă- tate cu paturi de spital	Unități medico- sociale	Sana- torii TBC	Preven- torii	Sanatorii de nevroze sau de neuro- psihiatrie	Sanatorii balneare	Dispen- sare medicale	Cabinete medicale școlare	Cabinete medicale studen- țești	Cabinete de medicină generală	Cabinete medicale de familie
A	1	2	3	4	5	6	7	8	9	10	11	12
<b>Sud-Vest-Oltenia</b>	<b>39</b>	<b>4</b>	<b>12</b>	-	-	-	-	<b>21</b>	<b>147</b>	<b>4</b>	<b>125</b>	<b>1268</b>
Urban	33	-	3	-	-	-	-	21	146	4	113	587
Rural	6	4	9	-	-	-	-	-	1	-	12	681
Dolj	15	-	7	-	-	-	-	6	74	4	57	425
Urban	13	-	1	-	-	-	-	6	74	4	52	218
Rural	2	-	6	-	-	-	-	-	-	-	5	207
Gorj	7	3	-	-	-	-	-	4	14	-	8	210
Urban	6	-	-	-	-	-	-	4	13	-	8	98
Rural	1	3	-	-	-	-	-	-	1	-	-	112
Mehedinți	4	-	2	-	-	-	-	4	18	-	7	164
Urban	4	-	-	-	-	-	-	4	18	-	6	85
Rural	-	-	2	-	-	-	-	-	-	-	1	79
Olt	6	-	2	-	-	-	-	6	24	-	5	251
Urban	5	-	2	-	-	-	-	6	24	-	5	96
Rural	1	-	-	-	-	-	-	-	-	-	-	155
Vâlcea	7	1	1	-	-	-	-	1	17	-	48	218
Urban	5	-	-	-	-	-	-	1	17	-	42	90
Rural	2	1	1	-	-	-	-	-	-	-	6	128
<b>Vest</b>	<b>44</b>	-	<b>3</b>	<b>2</b>	-	-	-	<b>28</b>	<b>86</b>	<b>9</b>	<b>81</b>	<b>1216</b>
Urban	40	-	1	2	-	-	-	28	86	9	74	786
Rural	4	-	2	-	-	-	-	-	-	-	7	430
Arad	10	-	2	-	-	-	-	2	19	1	49	303
Urban	8	-	1	-	-	-	-	2	19	1	46	170
Rural	2	-	1	-	-	-	-	-	-	-	3	133
Caraș-Severin	6	-	-	-	-	-	-	6	10	-	-	200
Urban	6	-	-	-	-	-	-	6	10	-	-	113
Rural	-	-	-	-	-	-	-	-	-	-	-	87
Hunedoara	10	-	1	2	-	-	-	15	24	2	31	257
Urban	9	-	-	2	-	-	-	15	24	2	27	200
Rural	1	-	1	-	-	-	-	-	-	-	4	57
Timiș	18	-	-	-	-	-	-	5	33	6	1	456
Urban	17	-	-	-	-	-	-	5	33	6	1	303
Rural	1	-	-	-	-	-	-	-	-	-	-	153

Macroregiunea Regiunea Județul Mediul	Societăți medicale civile	Farmacii	Puncte de lucru ale farmaciilor și drogherii	Depozite farma- ceutice	Policli- nici	Centre de diagnostic și tratament	Centre medicale de speci- alitate	Ambula- torii de specia- litate	Ambula- torii integrate spitalelor	Cabinete stomato- logice școlare	Cabinete stomato- logice studen- țești
A	13	14	15	16	17	18	19	20	21	22	23
<b>Sud-Vest-Oltenia</b>	<b>8</b>	<b>621</b>	<b>106</b>	<b>29</b>	<b>35</b>	-	<b>5</b>	<b>6</b>	<b>31</b>	<b>36</b>	<b>2</b>
Urban	7	458	34	29	35	-	5	6	27	36	2
Rural	1	163	72	-	-	-	-	-	4	-	-
Dolj	1	266	22	20	21	-	1	5	10	13	2
Urban	-	170	16	20	21	-	1	5	9	13	2
Rural	1	96	6	-	-	-	-	-	1	-	-
Gorj	-	110	18	7	-	-	1	-	7	1	-
Urban	-	87	1	7	-	-	1	-	6	1	-
Rural	-	23	17	-	-	-	-	-	1	-	-
Mehedinți	-	68	34	2	1	-	1	1	3	6	-
Urban	-	57	7	2	1	-	1	1	3	6	-
Rural	-	11	27	-	-	-	-	-	-	-	-
Olt	-	83	20	-	1	-	1	-	5	7	-
Urban	-	68	10	-	1	-	1	-	5	7	-
Rural	-	15	10	-	-	-	-	-	-	-	-
Vâlcea	7	94	12	-	12	-	1	-	6	9	-
Urban	7	76	-	-	12	-	1	-	4	9	-
Rural	-	18	12	-	-	-	-	-	2	-	-
<b>Vest</b>	<b>33</b>	<b>600</b>	<b>82</b>	<b>54</b>	<b>3</b>	-	<b>5</b>	<b>10</b>	<b>30</b>	<b>38</b>	<b>4</b>
Urban	32	465	49	54	3	-	5	10	29	38	4
Rural	1	135	33	-	-	-	-	-	1	-	-
Arad	-	150	3	-	-	-	2	2	6	7	1
Urban	-	103	3	-	-	-	2	2	6	7	1
Rural	-	47	-	-	-	-	-	-	-	-	-
Caraș-Severin	-	51	29	1	2	-	1	-	4	7	-
Urban	-	49	14	1	2	-	1	-	4	7	-
Rural	-	2	15	-	-	-	-	-	-	-	-
Hunedoara	-	130	46	20	1	-	1	2	8	7	-
Urban	-	120	31	20	1	-	1	2	8	7	-
Rural	-	10	15	-	-	-	-	-	-	-	-
Timiș	33	269	4	33	-	-	1	6	12	17	3
Urban	32	193	1	33	-	-	1	6	11	17	3
Rural	1	76	3	-	-	-	-	-	1	-	-

Macroregiunea Regiunea Județul Mediul	Cabinete stomato- logice	Societăți stomato- logice civile medicale	Cabinete medicale de specia- litate	Societăți civile medicale de specia- litate	Centre de sănătate	Centre de transfuzie sanguină	Labora- toare medicale	Labora- toare de tehnică dentară	Centre de sănătate mentală	Unități de ambulanță și SMURD	Alte tipuri de cabinete medicale	Institute și instituții fără paturi
A	24	25	26	27	28	29	30	31	32	33	34	35
<b>Sud-Vest-Oltenia</b>	<b>875</b>	<b>13</b>	<b>1166</b>	<b>12</b>	-	<b>5</b>	<b>287</b>	<b>180</b>	<b>8</b>	<b>11</b>	<b>66</b>	<b>11</b>
Urban	751	13	1145	12	-	5	270	174	8	11	49	11
Rural	124	-	21	-	-	-	17	6	-	-	17	-
Dolj	385	2	695	9	-	1	132	86	3	2	11	3
Urban	325	2	688	9	-	1	125	81	3	2	9	3
Rural	60	-	7	-	-	-	7	5	-	-	2	-
Gorj	126	-	128	-	-	1	59	35	1	2	29	2
Urban	108	-	127	-	-	1	55	34	1	2	17	2
Rural	18	-	1	-	-	-	4	1	-	-	12	-
Mehedinți	92	-	97	-	-	1	23	12	2	2	6	2
Urban	84	-	96	-	-	1	23	12	2	2	5	2
Rural	8	-	1	-	-	-	-	-	-	-	1	-
Olt	84	-	71	-	-	1	41	28	1	2	6	2
Urban	74	-	67	-	-	1	41	28	1	2	6	2
Rural	10	-	4	-	-	-	-	-	-	-	-	-
Vâlcea	188	11	175	3	-	1	32	19	1	3	14	2
Urban	160	11	167	3	-	1	26	19	1	3	12	2
Rural	28	-	8	-	-	-	6	-	-	-	2	-
<b>Vest</b>	<b>1478</b>	<b>37</b>	<b>1310</b>	<b>36</b>	-	<b>4</b>	<b>241</b>	<b>197</b>	<b>10</b>	<b>7</b>	<b>41</b>	<b>9</b>
Urban	1318	35	1270	35	-	4	235	186	10	7	41	9
Rural	160	2	40	1	-	-	6	11	-	-	-	-
Arad	385	-	275	-	-	1	42	47	1	2	2	2
Urban	331	-	267	-	-	1	42	42	1	2	2	2
Rural	54	-	8	-	-	-	-	5	-	-	-	-
Caraș-Severin	142	-	161	-	-	1	45	43	1	1	15	2
Urban	124	-	155	-	-	1	43	41	1	1	15	2
Rural	18	-	6	-	-	-	2	2	-	-	-	-
Hunedoara	228	-	236	-	-	1	72	20	5	2	8	2
Urban	213	-	231	-	-	1	69	19	5	2	8	2
Rural	15	-	5	-	-	-	3	1	-	-	-	-
Timiș	723	37	638	36	-	1	82	87	3	2	16	3
Urban	650	35	617	35	-	1	81	84	3	2	16	3
Rural	73	2	21	1	-	-	1	3	-	-	-	-

## 1.2 FORMA DE PROPRIETATE PUBLICĂ

Macroregiunea Regiunea Județul Mediul	Spitale	Centre de sănă- tate cu paturi de spital	Unități medico- sociale	Sana- torii TBC	Preven- torii	Sanatorii de nevroze sau de neuro- psihiatrie	Sanatorii balneare	Dispen- sare medicale	Cabinete medicale școlare	Cabinete medicale studen- țești	Cabinete de medicină generală	Cabinete medicale de familie
A	1	2	3	4	5	6	7	8	9	10	11	12
<b>TOTAL</b>	<b>367</b>	<b>11</b>	<b>64</b>	<b>2</b>	<b>2</b>	<b>2</b>	<b>5</b>	<b>186</b>	<b>1312</b>	<b>54</b>	<b>41</b>	<b>6219</b>
Urban	332	3	26	2	-	1	4	172	1295	54	32	3238
Rural	35	8	38	-	2	1	1	14	17	-	9	2981
<b>MACROREGIUNEA 1</b>	<b>95</b>	<b>4</b>	<b>15</b>	<b>-</b>	<b>1</b>	<b>1</b>	<b>-</b>	<b>48</b>	<b>375</b>	<b>16</b>	<b>10</b>	<b>1637</b>
Urban	91	2	9	-	-	1	-	47	371	16	9	880
Rural	4	2	6	-	1	-	-	1	4	-	1	757
<b>Nord-Vest</b>	<b>49</b>	<b>2</b>	<b>7</b>	<b>-</b>	<b>1</b>	<b>-</b>	<b>-</b>	<b>26</b>	<b>156</b>	<b>11</b>	<b>5</b>	<b>453</b>
Urban	46	-	3	-	-	-	-	25	153	11	5	192
Rural	3	2	4	-	1	-	-	1	3	-	-	261
Bihor	11	-	4	-	-	-	-	5	55	2	-	2
Urban	10	-	3	-	-	-	-	5	54	2	-	2
Rural	1	-	1	-	-	-	-	-	1	-	-	-
Bistrița-Năsăud	3	-	2	-	1	-	-	2	18	-	-	101
Urban	3	-	-	-	-	-	-	2	18	-	-	21
Rural	-	-	2	-	1	-	-	-	-	-	-	80
Cluj	19	1	-	-	-	-	-	6	41	8	5	165
Urban	18	-	-	-	-	-	-	6	40	8	5	93
Rural	1	1	-	-	-	-	-	-	1	-	-	72
Maramureș	8	1	-	-	-	-	-	5	17	1	-	169
Urban	8	-	-	-	-	-	-	5	17	1	-	72
Rural	-	1	-	-	-	-	-	-	-	-	-	97
Satu Mare	4	-	-	-	-	-	-	4	19	-	-	16
Urban	4	-	-	-	-	-	-	4	18	-	-	4
Rural	-	-	-	-	-	-	-	-	1	-	-	12
Sălaj	4	-	1	-	-	-	-	4	6	-	-	-
Urban	3	-	-	-	-	-	-	3	6	-	-	-
Rural	1	-	1	-	-	-	-	1	-	-	-	-
<b>Centru</b>	<b>46</b>	<b>2</b>	<b>8</b>	<b>-</b>	<b>-</b>	<b>1</b>	<b>-</b>	<b>22</b>	<b>219</b>	<b>5</b>	<b>5</b>	<b>1184</b>
Urban	45	2	6	-	-	1	-	22	218	5	4	688
Rural	1	-	2	-	-	-	-	-	1	-	1	496
Alba	9	-	1	-	-	-	-	6	27	1	2	155
Urban	9	-	1	-	-	-	-	6	27	1	2	70
Rural	-	-	-	-	-	-	-	-	-	-	-	85
Brașov	12	-	1	-	-	1	-	2	75	2	-	325
Urban	12	-	-	-	-	1	-	2	75	2	-	245
Rural	-	-	1	-	-	-	-	-	-	-	-	80
Covasna	4	-	-	-	-	-	-	2	6	-	-	106
Urban	4	-	-	-	-	-	-	2	6	-	-	56
Rural	-	-	-	-	-	-	-	-	-	-	-	50
Harghita	5	2	-	-	-	-	-	5	14	-	1	153
Urban	4	2	-	-	-	-	-	5	14	-	1	69
Rural	1	-	-	-	-	-	-	-	-	-	-	84
Mureș	8	-	2	-	-	-	-	5	82	1	-	210
Urban	8	-	1	-	-	-	-	5	81	1	-	93
Rural	-	-	1	-	-	-	-	-	1	-	-	117

Macroregiunea Regiunea Județul Mediul	Societăți medicale civile	Farmacii	Puncte de lucru ale farmaciilor și drogherii	Depozite farma- ceutice	Policli- nici	Centre de diagnostic și tratament	Centre medicale de speci- alitate	Ambula- torii de specia- litate	Ambula- torii integrate spitalelor	Cabinete stomato- logice școlare	Cabinete stomato- logice studen- țești
A	13	14	15	16	17	18	19	20	21	22	23
<b>TOTAL</b>	<b>9</b>	<b>404</b>	<b>53</b>	<b>1</b>	<b>14</b>	<b>9</b>	<b>30</b>	<b>57</b>	<b>313</b>	<b>433</b>	<b>28</b>
Urban	5	371	46	1	14	8	30	56	295	431	28
Rural	4	33	7	-	-	1	-	1	18	2	-
<b>MACROREGIUNEA 1</b>	<b>3</b>	<b>102</b>	<b>17</b>	<b>-</b>	<b>3</b>	<b>2</b>	<b>8</b>	<b>18</b>	<b>90</b>	<b>80</b>	<b>4</b>
Urban	1	99	17	-	3	1	8	18	88	80	4
Rural	2	3	-	-	-	1	-	-	2	-	-
<b>Nord-Vest</b>	<b>3</b>	<b>52</b>	<b>11</b>	<b>-</b>	<b>2</b>	<b>1</b>	<b>3</b>	<b>11</b>	<b>46</b>	<b>43</b>	<b>-</b>
Urban	1	50	11	-	2	1	3	11	44	43	-
Rural	2	2	-	-	-	-	-	-	2	-	-
Bihor	-	10	5	-	1	1	-	2	10	8	-
Urban	-	10	5	-	1	1	-	2	9	8	-
Rural	-	-	-	-	-	-	-	-	1	-	-
Bistrița-Năsăud	-	3	1	-	1	-	1	-	3	8	-
Urban	-	3	1	-	1	-	1	-	3	8	-
Rural	-	-	-	-	-	-	-	-	-	-	-
Cluj	1	23	1	-	-	-	-	6	17	23	-
Urban	1	22	1	-	-	-	-	6	17	23	-
Rural	-	1	-	-	-	-	-	-	-	-	-
Maramureș	-	8	1	-	-	-	1	1	8	2	-
Urban	-	8	1	-	-	-	1	1	8	2	-
Rural	-	-	-	-	-	-	-	-	-	-	-
Satu Mare	2	5	3	-	-	-	-	2	4	1	-
Urban	-	4	3	-	-	-	-	2	4	1	-
Rural	2	1	-	-	-	-	-	-	-	-	-
Sălaj	-	3	-	-	-	-	1	-	4	1	-
Urban	-	3	-	-	-	-	1	-	3	1	-
Rural	-	-	-	-	-	-	-	-	1	-	-
<b>Centru</b>	<b>-</b>	<b>50</b>	<b>6</b>	<b>-</b>	<b>1</b>	<b>1</b>	<b>5</b>	<b>7</b>	<b>44</b>	<b>37</b>	<b>4</b>
Urban	-	49	6	-	1	-	5	7	44	37	4
Rural	-	1	-	-	-	1	-	-	-	-	-
Alba	-	9	-	-	-	-	1	-	9	7	-
Urban	-	9	-	-	-	-	1	-	9	7	-
Rural	-	-	-	-	-	-	-	-	-	-	-
Brașov	-	12	4	-	-	-	-	3	10	4	2
Urban	-	12	4	-	-	-	-	3	10	4	2
Rural	-	-	-	-	-	-	-	-	-	-	-
Covasna	-	5	1	-	-	-	1	-	6	5	-
Urban	-	5	1	-	-	-	1	-	6	5	-
Rural	-	-	-	-	-	-	-	-	-	-	-
Harghita	-	5	-	-	-	-	1	-	4	-	-
Urban	-	4	-	-	-	-	1	-	4	-	-
Rural	-	1	-	-	-	-	-	-	-	-	-
Mureș	-	10	-	-	1	-	1	2	8	7	1
Urban	-	10	-	-	1	-	1	2	8	7	1
Rural	-	-	-	-	-	-	-	-	-	-	-

Macroregiunea Regiunea Județul Mediul	Cabinete stomato- logice	Societăți stomato- logice civile medicale	Cabinete medicale de specia- litate	Societăți civile medicale de specia- litate	Centre de sănătate	Centre de transfuzie sanguină	Labora- toare medicale	Labora- toare de tehnică dentară	Centre de sănătate mentală	Unități de ambulanță și SMURD	Alte tipuri de cabinete medicale	Institute și instituții fără paturi
A	24	25	26	27	28	29	30	31	32	33	34	35
<b>TOTAL</b>	<b>2085</b>	<b>1</b>	<b>1158</b>	<b>13</b>	<b>3</b>	<b>41</b>	<b>1736</b>	<b>328</b>	<b>86</b>	<b>78</b>	<b>275</b>	<b>106</b>
Urban	1431	1	1148	13	3	41	1650	317	86	78	265	106
Rural	654	-	10	-	-	-	86	11	-	-	10	-
<b>MACROREGIUNEA 1</b>	<b>644</b>	<b>-</b>	<b>378</b>	<b>2</b>	<b>-</b>	<b>12</b>	<b>469</b>	<b>19</b>	<b>24</b>	<b>23</b>	<b>66</b>	<b>26</b>
Urban	421	-	374	2	-	12	458	17	24	23	65	26
Rural	223	-	4	-	-	-	11	2	-	-	1	-
<b>Nord-Vest</b>	<b>230</b>	<b>-</b>	<b>72</b>	<b>1</b>	<b>-</b>	<b>6</b>	<b>258</b>	<b>18</b>	<b>11</b>	<b>12</b>	<b>33</b>	<b>13</b>
Urban	130	-	72	1	-	6	250	16	11	12	33	13
Rural	100	-	-	-	-	-	8	2	-	-	-	-
Bihor	1	-	-	-	-	1	59	-	4	2	7	2
Urban	1	-	-	-	-	1	55	-	4	2	7	2
Rural	-	-	-	-	-	-	4	-	-	-	-	-
Bistrița-Năsăud	40	-	-	-	-	1	14	-	1	2	3	2
Urban	13	-	-	-	-	1	14	-	1	2	3	2
Rural	27	-	-	-	-	-	-	-	-	-	-	-
Cluj	114	-	35	-	-	1	112	1	2	2	12	3
Urban	69	-	35	-	-	1	112	1	2	2	12	3
Rural	45	-	-	-	-	-	-	-	-	-	-	-
Maramureș	68	-	37	1	-	1	35	17	2	2	3	2
Urban	41	-	37	1	-	1	35	15	2	2	3	2
Rural	27	-	-	-	-	-	-	2	-	-	-	-
Satu Mare	7	-	-	-	-	1	23	-	1	2	5	2
Urban	6	-	-	-	-	1	21	-	1	2	5	2
Rural	1	-	-	-	-	-	2	-	-	-	-	-
Sălaj	-	-	-	-	-	1	15	-	1	2	3	2
Urban	-	-	-	-	-	1	13	-	1	2	3	2
Rural	-	-	-	-	-	-	2	-	-	-	-	-
<b>Centru</b>	<b>414</b>	<b>-</b>	<b>306</b>	<b>1</b>	<b>-</b>	<b>6</b>	<b>211</b>	<b>1</b>	<b>13</b>	<b>11</b>	<b>33</b>	<b>13</b>
Urban	291	-	302	1	-	6	208	1	13	11	32	13
Rural	123	-	4	-	-	-	3	-	-	-	1	-
Alba	35	-	-	-	-	1	31	1	2	2	7	2
Urban	26	-	-	-	-	1	31	1	2	2	7	2
Rural	9	-	-	-	-	-	-	-	-	-	-	-
Brașov	97	-	16	-	-	1	55	-	3	2	10	2
Urban	80	-	16	-	-	1	55	-	3	2	9	2
Rural	17	-	-	-	-	-	-	-	-	-	1	-
Covasna	61	-	67	-	-	1	27	-	2	1	2	2
Urban	47	-	66	-	-	1	27	-	2	1	2	2
Rural	14	-	1	-	-	-	-	-	-	-	-	-
Harghita	112	-	150	1	-	1	29	-	-	2	4	2
Urban	75	-	147	1	-	1	26	-	-	2	4	2
Rural	37	-	3	-	-	-	3	-	-	-	-	-
Mureș	54	-	49	-	-	1	41	-	4	2	8	3
Urban	31	-	49	-	-	1	41	-	4	2	8	3
Rural	23	-	-	-	-	-	-	-	-	-	-	-

Macroregiunea Regiunea Județul Mediul	Spitale	Centre de sănă- tate cu paturi de spital	Unități medico- sociale	Sana- torii TBC	Preven- torii	Sanatorii de nevroze sau de neuro- psihiatrie	Sanatorii balneare	Dispen- sare medicale	Cabinete medicale școlare	Cabinete medicale studen- țești	Cabinete de medicină generală	Cabinete medicale de familie
A	1	2	3	4	5	6	7	8	9	10	11	12
Sibiu	8	-	4	-	-	-	-	2	15	1	2	235
Urban	8	-	4	-	-	-	-	2	15	1	1	155
Rural	-	-	-	-	-	-	-	-	-	-	1	80
<b>MACROREGIUNEA 2</b>	<b>91</b>	<b>2</b>	<b>22</b>	<b>-</b>	<b>1</b>	<b>1</b>	<b>4</b>	<b>44</b>	<b>375</b>	<b>12</b>	<b>7</b>	<b>1166</b>
Urban	83	-	8	-	-	-	3	41	363	12	4	526
Rural	8	2	14	-	1	1	1	3	12	-	3	640
<b>Nord-Est</b>	<b>50</b>	<b>1</b>	<b>17</b>	<b>-</b>	<b>1</b>	<b>1</b>	<b>2</b>	<b>21</b>	<b>152</b>	<b>10</b>	<b>2</b>	<b>640</b>
Urban	48	-	6	-	-	-	1	21	145	10	2	276
Rural	2	1	11	-	1	1	1	-	7	-	-	364
Bacău	8	-	-	-	-	-	1	5	27	1	1	299
Urban	8	-	-	-	-	-	1	5	27	1	1	156
Rural	-	-	-	-	-	-	-	-	-	-	-	143
Botoșani	7	-	6	-	-	1	-	2	31	-	1	-
Urban	7	-	3	-	-	-	-	2	28	-	1	-
Rural	-	-	3	-	-	1	-	-	3	-	-	-
Iași	17	-	3	-	1	-	-	3	20	8	-	3
Urban	16	-	1	-	-	-	-	3	20	8	-	3
Rural	1	-	2	-	1	-	-	-	-	-	-	-
Neamț	5	-	1	-	-	-	1	3	11	-	-	-
Urban	4	-	-	-	-	-	-	3	7	-	-	-
Rural	1	-	1	-	-	-	1	-	4	-	-	-
Suceava	9	1	5	-	-	-	-	4	37	1	-	198
Urban	9	-	2	-	-	-	-	4	37	1	-	76
Rural	-	1	3	-	-	-	-	-	-	-	-	122
Vaslui	4	-	2	-	-	-	-	4	26	-	-	140
Urban	4	-	-	-	-	-	-	4	26	-	-	41
Rural	-	-	2	-	-	-	-	-	-	-	-	99
<b>Sud-Est</b>	<b>41</b>	<b>1</b>	<b>5</b>	<b>-</b>	<b>-</b>	<b>-</b>	<b>2</b>	<b>23</b>	<b>223</b>	<b>2</b>	<b>5</b>	<b>526</b>
Urban	35	-	2	-	-	-	2	20	218	2	2	250
Rural	6	1	3	-	-	-	-	3	5	-	3	276
Brăila	4	-	1	-	-	-	-	2	90	-	-	147
Urban	4	-	1	-	-	-	-	2	90	-	-	98
Rural	-	-	-	-	-	-	-	-	-	-	-	49
Buzău	5	-	1	-	-	-	-	6	31	-	-	148
Urban	3	-	1	-	-	-	-	4	30	-	-	62
Rural	2	-	-	-	-	-	-	2	1	-	-	86
Constanța	13	-	1	-	-	-	2	5	28	1	3	-
Urban	11	-	-	-	-	-	2	5	27	1	1	-
Rural	2	-	1	-	-	-	-	-	1	-	2	-
Galați	10	-	2	-	-	-	-	4	26	1	-	1
Urban	10	-	-	-	-	-	-	4	26	1	-	1
Rural	-	-	2	-	-	-	-	-	-	-	-	-
Tulcea	3	-	-	-	-	-	-	2	15	-	2	84
Urban	3	-	-	-	-	-	-	2	14	-	1	35
Rural	-	-	-	-	-	-	-	-	1	-	1	49

Macroregiunea Regiunea Județul Mediul	Societăți medicale civile	Farmacii	Puncte de lucru ale farmaciilor și drogherii	Depozite farma- ceutice	Policli- nici	Centre de diagnostic și tratament	Centre medicale de speci- alitate	Ambula- torii de specia- litate	Ambula- torii integrate spitalelor	Cabinete stomato- logice școlare	Cabinete stomato- logice studen- țești
A	13	14	15	16	17	18	19	20	21	22	23
Sibiu	-	9	1	-	-	1	1	2	7	14	1
Urban	-	9	1	-	-	-	1	2	7	14	1
Rural	-	-	-	-	-	1	-	-	-	-	-
<b>MACROREGIUNEA 2</b>	-	<b>99</b>	<b>13</b>	-	<b>7</b>	<b>2</b>	<b>9</b>	<b>12</b>	<b>75</b>	<b>104</b>	<b>9</b>
Urban	-	92	10	-	7	2	9	11	71	102	9
Rural	-	7	3	-	-	-	-	1	4	2	-
<b>Nord-Est</b>	-	<b>52</b>	<b>4</b>	-	<b>3</b>	<b>2</b>	<b>4</b>	<b>6</b>	<b>42</b>	<b>52</b>	<b>7</b>
Urban	-	51	4	-	3	2	4	6	42	50	7
Rural	-	1	-	-	-	-	-	-	-	2	-
Bacău	-	9	1	-	2	-	1	-	9	10	1
Urban	-	9	1	-	2	-	1	-	9	10	1
Rural	-	-	-	-	-	-	-	-	-	-	-
Botoșani	-	8	1	-	-	1	-	-	7	2	-
Urban	-	8	1	-	-	1	-	-	7	2	-
Rural	-	-	-	-	-	-	-	-	-	-	-
Iași	-	16	1	-	1	-	1	5	13	23	6
Urban	-	16	1	-	1	-	1	5	13	23	6
Rural	-	-	-	-	-	-	-	-	-	-	-
Neamț	-	4	-	-	-	1	-	-	3	5	-
Urban	-	3	-	-	-	1	-	-	3	3	-
Rural	-	1	-	-	-	-	-	-	-	2	-
Suceava	-	9	-	-	-	-	1	1	7	10	-
Urban	-	9	-	-	-	-	1	1	7	10	-
Rural	-	-	-	-	-	-	-	-	-	-	-
Vaslui	-	6	1	-	-	-	1	-	3	2	-
Urban	-	6	1	-	-	-	1	-	3	2	-
Rural	-	-	-	-	-	-	-	-	-	-	-
<b>Sud-Est</b>	-	<b>47</b>	<b>9</b>	-	<b>4</b>	-	<b>5</b>	<b>6</b>	<b>33</b>	<b>52</b>	<b>2</b>
Urban	-	41	6	-	4	-	5	5	29	52	2
Rural	-	6	3	-	-	-	-	1	4	-	-
Brăila	-	4	3	-	2	-	1	-	4	4	-
Urban	-	4	3	-	2	-	1	-	4	4	-
Rural	-	-	-	-	-	-	-	-	-	-	-
Buzău	-	10	2	-	-	-	1	2	5	11	-
Urban	-	8	-	-	-	-	1	1	3	11	-
Rural	-	2	2	-	-	-	-	1	2	-	-
Constanța	-	12	2	-	1	-	-	3	9	16	1
Urban	-	10	1	-	1	-	-	3	8	16	1
Rural	-	2	1	-	-	-	-	-	1	-	-
Galați	-	10	1	-	1	-	1	1	9	11	1
Urban	-	10	1	-	1	-	1	1	9	11	1
Rural	-	-	-	-	-	-	-	-	-	-	-
Tulcea	-	3	1	-	-	-	1	-	2	1	-
Urban	-	3	1	-	-	-	1	-	2	1	-
Rural	-	-	-	-	-	-	-	-	-	-	-

Macroregiunea Regiunea Județul Mediul	Cabinete stomato- logice	Societăți stomato- logice civile medicale	Cabinete medicale de specia- litate	Societăți civile medicale de specia- litate	Centre de sănătate	Centre de transfuzie sanguină	Labora- toare medicale	Labora- toare de tehnică dentară	Centre de sănătate mentală	Unități de ambulanță și SMURD	Alte tipuri de cabinete medicale	Institute și instituții fără paturi
A	24	25	26	27	28	29	30	31	32	33	34	35
Sibiu	55	-	24	-	-	1	28	-	2	2	2	2
Urban	32	-	24	-	-	1	28	-	2	2	2	2
Rural	23	-	-	-	-	-	-	-	-	-	-	-
<b>MACROREGIUNEA 2</b>	<b>435</b>	<b>-</b>	<b>146</b>	<b>-</b>	<b>2</b>	<b>12</b>	<b>388</b>	<b>77</b>	<b>22</b>	<b>24</b>	<b>71</b>	<b>26</b>
Urban	252	-	145	-	2	12	370	75	22	24	70	26
Rural	183	-	1	-	-	-	18	2	-	-	1	-
<b>Nord-Est</b>	<b>285</b>	<b>-</b>	<b>86</b>	<b>-</b>	<b>-</b>	<b>6</b>	<b>230</b>	<b>70</b>	<b>14</b>	<b>12</b>	<b>35</b>	<b>14</b>
Urban	158	-	85	-	-	6	224	68	14	12	35	14
Rural	127	-	1	-	-	-	6	2	-	-	-	-
Bacău	151	-	-	-	-	1	39	1	2	2	8	3
Urban	84	-	-	-	-	1	39	1	2	2	8	3
Rural	67	-	-	-	-	-	-	-	-	-	-	-
Botoșani	-	-	-	-	-	1	25	-	2	2	3	2
Urban	-	-	-	-	-	1	25	-	2	2	3	2
Rural	-	-	-	-	-	-	-	-	-	-	-	-
Iași	2	-	-	-	-	1	95	1	2	2	9	3
Urban	2	-	-	-	-	1	95	1	2	2	9	3
Rural	-	-	-	-	-	-	-	-	-	-	-	-
Neamț	-	-	-	-	-	1	21	-	2	2	7	2
Urban	-	-	-	-	-	1	16	-	2	2	7	2
Rural	-	-	-	-	-	-	5	-	-	-	-	-
Suceava	81	-	84	-	-	1	24	40	3	2	6	2
Urban	37	-	84	-	-	1	23	38	3	2	6	2
Rural	44	-	-	-	-	-	1	2	-	-	-	-
Vaslui	51	-	2	-	-	1	26	28	3	2	2	2
Urban	35	-	1	-	-	1	26	28	3	2	2	2
Rural	16	-	1	-	-	-	-	-	-	-	-	-
<b>Sud-Est</b>	<b>150</b>	<b>-</b>	<b>60</b>	<b>-</b>	<b>2</b>	<b>6</b>	<b>158</b>	<b>7</b>	<b>8</b>	<b>12</b>	<b>36</b>	<b>12</b>
Urban	94	-	60	-	2	6	146	7	8	12	35	12
Rural	56	-	-	-	-	-	12	-	-	-	1	-
Brăila	36	-	14	-	-	1	20	1	2	3	8	2
Urban	27	-	14	-	-	1	20	1	2	3	7	2
Rural	9	-	-	-	-	-	-	-	-	-	1	-
Buzău	43	-	25	-	-	1	20	1	1	2	6	2
Urban	31	-	25	-	-	1	15	1	1	2	6	2
Rural	12	-	-	-	-	-	5	-	-	-	-	-
Constanța	1	-	-	-	-	1	49	1	2	2	8	2
Urban	-	-	-	-	-	1	46	1	2	2	8	2
Rural	1	-	-	-	-	-	3	-	-	-	-	-
Galați	2	-	-	-	1	1	42	1	2	2	9	2
Urban	2	-	-	-	1	1	42	1	2	2	9	2
Rural	-	-	-	-	-	-	-	-	-	-	-	-
Tulcea	34	-	15	-	-	1	7	2	1	1	1	2
Urban	19	-	15	-	-	1	7	2	1	1	1	2
Rural	15	-	-	-	-	-	-	-	-	-	-	-

Macroregiunea Regiunea Județul Mediul	Spitale	Centre de sănă- tate cu paturi de spital	Unități medico- sociale	Sana- torii TBC	Preven- torii	Sanatorii de nevroze sau de neuro- psihiatrie	Sanatorii balneare	Dispen- sare medicale	Cabinete medicale școlare	Cabinete medicale studen- tești	Cabinete de medicină generală	Cabinete medicale de familie
A	1	2	3	4	5	6	7	8	9	10	11	12
Vrancea	6	1	-	-	-	-	-	4	33	-	-	146
Urban	4	-	-	-	-	-	-	3	31	-	-	54
Rural	2	1	-	-	-	-	-	1	2	-	-	92
<b>MACROREGIUNEA 3</b>	<b>107</b>	<b>1</b>	<b>12</b>	<b>-</b>	<b>-</b>	<b>-</b>	<b>1</b>	<b>45</b>	<b>329</b>	<b>13</b>	<b>10</b>	<b>1882</b>
Urban	94	1	5	-	-	-	1	35	329	13	7	1163
Rural	13	-	7	-	-	-	-	10	-	-	3	719
București-Ilfov	54	1	2	-	-	-	-	8	136	10	1	782
Urban	52	1	1	-	-	-	-	8	136	10	1	697
Rural	2	-	1	-	-	-	-	-	-	-	-	85
Ilfov	3	-	1	-	-	-	-	2	4	-	-	132
Urban	1	-	-	-	-	-	-	2	4	-	-	47
Rural	2	-	1	-	-	-	-	-	-	-	-	85
Municipiul București	51	1	1	-	-	-	-	6	132	10	1	650
Urban	51	1	1	-	-	-	-	6	132	10	1	650
<b>Sud-Muntenia</b>	<b>53</b>	<b>-</b>	<b>10</b>	<b>-</b>	<b>-</b>	<b>-</b>	<b>1</b>	<b>37</b>	<b>193</b>	<b>3</b>	<b>9</b>	<b>1100</b>
Urban	42	-	4	-	-	-	1	27	193	3	6	466
Rural	11	-	6	-	-	-	-	10	-	-	3	634
Argeș	14	-	3	-	-	-	-	5	90	2	1	351
Urban	10	-	-	-	-	-	-	5	90	2	1	166
Rural	4	-	3	-	-	-	-	-	-	-	-	185
Călărași	5	-	2	-	-	-	-	3	3	-	-	103
Urban	4	-	2	-	-	-	-	3	3	-	-	33
Rural	1	-	-	-	-	-	-	-	-	-	-	70
Dâmbovița	4	-	3	-	-	-	-	5	13	1	3	-
Urban	4	-	1	-	-	-	-	5	13	1	1	-
Rural	-	-	2	-	-	-	-	-	-	-	2	-
Giurgiu	4	-	1	-	-	-	-	3	8	-	2	116
Urban	2	-	-	-	-	-	-	2	8	-	2	38
Rural	2	-	1	-	-	-	-	1	-	-	-	78
Ialomița	3	-	-	-	-	-	-	12	9	-	1	121
Urban	3	-	-	-	-	-	-	3	9	-	1	58
Rural	-	-	-	-	-	-	-	9	-	-	-	63
Prahova	16	-	1	-	-	-	1	4	61	-	2	257
Urban	14	-	1	-	-	-	1	4	61	-	1	123
Rural	2	-	-	-	-	-	-	-	-	-	1	134
Teleorman	7	-	-	-	-	-	-	5	9	-	-	152
Urban	5	-	-	-	-	-	-	5	9	-	-	48
Rural	2	-	-	-	-	-	-	-	-	-	-	104
<b>MACROREGIUNEA 4</b>	<b>74</b>	<b>4</b>	<b>15</b>	<b>2</b>	<b>-</b>	<b>-</b>	<b>-</b>	<b>49</b>	<b>233</b>	<b>13</b>	<b>14</b>	<b>1534</b>
Urban	64	-	4	2	-	-	-	49	232	13	12	669
Rural	10	4	11	-	-	-	-	-	1	-	2	865
<b>Sud-Vest-Oltenia</b>	<b>37</b>	<b>4</b>	<b>12</b>	<b>-</b>	<b>-</b>	<b>-</b>	<b>-</b>	<b>21</b>	<b>147</b>	<b>4</b>	<b>-</b>	<b>1162</b>
Urban	31	-	3	-	-	-	-	21	146	4	-	493
Rural	6	4	9	-	-	-	-	-	1	-	-	669

Macroregiunea Regiunea Județul Mediul	Societăți medicale civile	Farmacii	Puncte de lucru ale farmaciilor și drogherii	Depozite farma- ceutice	Policli- nici	Centre de diagnostic și tratament	Centre medicale de speci- alitate	Ambula- torii de specia- litate	Ambula- torii integrate spitalelor	Cabinete stomato- logice școlare	Cabinete stomato- logice studen- țești
A	13	14	15	16	17	18	19	20	21	22	23
Vrancea	-	8	-	-	-	-	1	-	4	9	-
Urban	-	6	-	-	-	-	1	-	3	9	-
Rural	-	2	-	-	-	-	-	-	1	-	-
<b>MACROREGIUNEA 3</b>	<b>5</b>	<b>123</b>	<b>9</b>	<b>1</b>	<b>2</b>	<b>5</b>	<b>4</b>	<b>13</b>	<b>90</b>	<b>175</b>	<b>9</b>
Urban	4	107	5	1	2	5	4	13	83	175	9
Rural	1	16	4	-	-	-	-	-	7	-	-
<b>București-Ilfov</b>	<b>5</b>	<b>56</b>	<b>3</b>	<b>1</b>	<b>-</b>	<b>4</b>	<b>-</b>	<b>8</b>	<b>45</b>	<b>135</b>	<b>8</b>
Urban	4	54	1	1	-	4	-	8	44	135	8
Rural	1	2	2	-	-	-	-	-	1	-	-
Ilfov	2	4	2	-	-	-	-	-	2	-	-
Urban	1	2	-	-	-	-	-	-	1	-	-
Rural	1	2	2	-	-	-	-	-	1	-	-
Municipiul București	3	52	1	1	-	4	-	8	43	135	8
Urban	3	52	1	1	-	4	-	8	43	135	8
Sud-Muntenia	-	67	6	-	2	1	4	5	45	40	1
Urban	-	53	4	-	2	1	4	5	39	40	1
Rural	-	14	2	-	-	-	-	-	6	-	-
Argeș	-	18	1	-	1	-	-	2	12	6	1
Urban	-	14	1	-	1	-	-	2	10	6	1
Rural	-	4	-	-	-	-	-	-	2	-	-
Călărași	-	5	-	-	-	-	1	-	5	1	-
Urban	-	4	-	-	-	-	1	-	4	1	-
Rural	-	1	-	-	-	-	-	-	1	-	-
Dâmbovița	-	8	-	-	-	-	1	2	4	11	-
Urban	-	6	-	-	-	-	1	2	4	11	-
Rural	-	2	-	-	-	-	-	-	-	-	-
Giurgiu	-	4	3	-	-	-	1	-	2	1	-
Urban	-	1	2	-	-	-	1	-	2	1	-
Rural	-	3	1	-	-	-	-	-	-	-	-
Ialomița	-	4	-	-	-	-	1	-	3	4	-
Urban	-	4	-	-	-	-	1	-	3	4	-
Rural	-	-	-	-	-	-	-	-	-	-	-
Prahova	-	19	2	-	-	1	-	1	12	13	-
Urban	-	17	1	-	-	1	-	1	11	13	-
Rural	-	2	1	-	-	-	-	-	1	-	-
Teleorman	-	9	-	-	1	-	-	-	7	4	-
Urban	-	7	-	-	1	-	-	-	5	4	-
Rural	-	2	-	-	-	-	-	-	2	-	-
<b>MACROREGIUNEA 4</b>	<b>1</b>	<b>80</b>	<b>14</b>	<b>-</b>	<b>2</b>	<b>-</b>	<b>9</b>	<b>14</b>	<b>58</b>	<b>74</b>	<b>6</b>
Urban	-	73	14	-	2	-	9	14	53	74	6
Rural	1	7	-	-	-	-	-	-	5	-	-
<b>Sud-Vest-Oltenia</b>	<b>1</b>	<b>38</b>	<b>10</b>	<b>-</b>	<b>2</b>	<b>-</b>	<b>5</b>	<b>6</b>	<b>31</b>	<b>36</b>	<b>2</b>
Urban	-	33	10	-	2	-	5	6	27	36	2
Rural	1	5	-	-	-	-	-	-	4	-	-

Macroregiunea Regiunea Județul Mediul	Cabinete stomato- logice	Societăți stomato- logice civile medicale	Cabinete medicale de specia- litate	Societăți civile medicale de specia- litate	Centre de sănătate	Centre de transfuzie sanguină	Labora- toare medicale	Labora- toare de tehnică dentară	Centre de sănătate mentală	Unități de ambulanță și SMURD	Alte tipuri de cabinete medicale	Institute și instituții fără paturi
A	24	25	26	27	28	29	30	31	32	33	34	35
Vrancea	34	-	6	-	1	1	20	1	-	2	4	2
Urban	15	-	6	-	1	1	16	1	-	2	4	2
Rural	19	-	-	-	-	-	4	-	-	-	-	-
<b>MACROREGIUNEA 3</b>	<b>655</b>	<b>1</b>	<b>511</b>	<b>11</b>	<b>1</b>	<b>8</b>	<b>617</b>	<b>179</b>	<b>22</b>	<b>15</b>	<b>76</b>	<b>34</b>
Urban	518	1	511	11	1	8	578	177	22	15	72	34
Rural	137	-	-	-	-	-	39	2	-	-	4	-
<b>București-Ilfov</b>	<b>356</b>	<b>1</b>	<b>363</b>	<b>11</b>	<b>-</b>	<b>1</b>	<b>398</b>	<b>170</b>	<b>15</b>	<b>3</b>	<b>50</b>	<b>20</b>
Urban	330	1	363	11	-	1	394	169	15	3	49	20
Rural	26	-	-	-	-	-	4	1	-	-	1	-
Ilfov	33	-	12	1	-	-	13	1	1	-	6	2
Urban	7	-	12	1	-	-	9	-	1	-	5	2
Rural	26	-	-	-	-	-	4	1	-	-	1	-
Municipiul București	323	1	351	10	-	1	385	169	14	3	44	18
Urban	323	1	351	10	-	1	385	169	14	3	44	18
<b>Sud-Muntenia</b>	<b>299</b>	<b>-</b>	<b>148</b>	<b>-</b>	<b>1</b>	<b>7</b>	<b>219</b>	<b>9</b>	<b>7</b>	<b>12</b>	<b>26</b>	<b>14</b>
Urban	188	-	148	-	1	7	184	8	7	12	23	14
Rural	111	-	-	-	-	-	35	1	-	-	3	-
Argeș	86	-	46	-	1	1	51	-	2	2	4	2
Urban	54	-	46	-	1	1	41	-	2	2	4	2
Rural	32	-	-	-	-	-	10	-	-	-	-	-
Călărași	19	-	7	-	-	1	22	4	-	2	3	2
Urban	7	-	7	-	-	1	21	4	-	2	3	2
Rural	12	-	-	-	-	-	1	-	-	-	-	-
Dâmbovița	1	-	-	-	-	1	33	-	1	2	11	2
Urban	1	-	-	-	-	1	26	-	1	2	8	2
Rural	-	-	-	-	-	-	7	-	-	-	3	-
Giurgiu	26	-	16	-	-	1	19	-	-	2	2	2
Urban	9	-	16	-	-	1	9	-	-	2	2	2
Rural	17	-	-	-	-	-	10	-	-	-	-	-
Ialomița	38	-	20	-	-	1	16	4	1	1	2	2
Urban	28	-	20	-	-	1	16	4	1	1	2	2
Rural	10	-	-	-	-	-	-	-	-	-	-	-
Prahova	81	-	11	-	-	1	54	1	2	2	-	2
Urban	52	-	11	-	-	1	49	-	2	2	-	2
Rural	29	-	-	-	-	-	5	1	-	-	-	-
Teleorman	48	-	48	-	-	1	24	-	1	1	4	2
Urban	37	-	48	-	-	1	22	-	1	1	4	2
Rural	11	-	-	-	-	-	2	-	-	-	-	-
<b>MACROREGIUNEA 4</b>	<b>351</b>	<b>-</b>	<b>123</b>	<b>-</b>	<b>-</b>	<b>9</b>	<b>262</b>	<b>53</b>	<b>18</b>	<b>16</b>	<b>62</b>	<b>20</b>
Urban	240	-	118	-	-	9	244	48	18	16	58	20
Rural	111	-	5	-	-	-	18	5	-	-	4	-
<b>Sud-Vest-Oltenia</b>	<b>222</b>	<b>-</b>	<b>18</b>	<b>-</b>	<b>-</b>	<b>5</b>	<b>133</b>	<b>52</b>	<b>8</b>	<b>9</b>	<b>38</b>	<b>11</b>
Urban	152	-	17	-	-	5	119	47	8	9	34	11
Rural	70	-	1	-	-	-	14	5	-	-	4	-

Macroregiunea Regiunea Județul Mediul	Spitale	Centre de sănă- tate cu paturi de spital	Unități medico- sociale	Sana- torii TBC	Preven- torii	Sanatorii de nevroze sau de neuro- psihiatrie	Sanatorii balneare	Dispen- sare medicale	Cabinete medicale școlare	Cabinete medicale studen- țești	Cabinete de medicină generală	Cabinete medicale de familie
A	1	2	3	4	5	6	7	8	9	10	11	12
Dolj	14	-	7	-	-	-	-	6	74	4	-	370
Urban	12	-	1	-	-	-	-	6	74	4	-	170
Rural	2	-	6	-	-	-	-	-	-	-	-	200
Gorj	7	3	-	-	-	-	-	4	14	-	-	203
Urban	6	-	-	-	-	-	-	4	13	-	-	92
Rural	1	3	-	-	-	-	-	-	1	-	-	111
Mehedinți	4	-	2	-	-	-	-	4	18	-	-	135
Urban	4	-	-	-	-	-	-	4	18	-	-	58
Rural	-	-	2	-	-	-	-	-	-	-	-	77
Olt	6	-	2	-	-	-	-	6	24	-	-	244
Urban	5	-	2	-	-	-	-	6	24	-	-	91
Rural	1	-	-	-	-	-	-	-	-	-	-	153
Vâlcea	6	1	1	-	-	-	-	1	17	-	-	210
Urban	4	-	-	-	-	-	-	1	17	-	-	82
Rural	2	1	1	-	-	-	-	-	-	-	-	128
<b>Vest</b>	<b>37</b>	<b>-</b>	<b>3</b>	<b>2</b>	<b>-</b>	<b>-</b>	<b>-</b>	<b>28</b>	<b>86</b>	<b>9</b>	<b>14</b>	<b>372</b>
Urban	33	-	1	2	-	-	-	28	86	9	12	176
Rural	4	-	2	-	-	-	-	-	-	-	2	196
Arad	7	-	2	-	-	-	-	2	19	1	1	223
Urban	5	-	1	-	-	-	-	2	19	1	1	101
Rural	2	-	1	-	-	-	-	-	-	-	-	122
Caraș-Severin	5	-	-	-	-	-	-	6	10	-	-	23
Urban	5	-	-	-	-	-	-	6	10	-	-	1
Rural	-	-	-	-	-	-	-	-	-	-	-	22
Hunedoara	10	-	1	2	-	-	-	15	24	2	12	126
Urban	9	-	-	2	-	-	-	15	24	2	10	74
Rural	1	-	1	-	-	-	-	-	-	-	2	52
Timiș	15	-	-	-	-	-	-	5	33	6	1	-
Urban	14	-	-	-	-	-	-	5	33	6	1	-
Rural	1	-	-	-	-	-	-	-	-	-	-	-

Macroregiunea Regiunea Județul Mediul	Societăți medicale civile	Farmacii	Puncte de lucru ale farmaciilor și drogherii	Depozite farma- ceutice	Policli- nici	Centre de diagnostic și tratament	Centre medicale de speci- alitate	Ambula- torii de specia- litate	Ambula- torii integrate spitalelor	Cabinete stomato- logice școlare	Cabinete stomato- logice studen- țești
A	13	14	15	16	17	18	19	20	21	22	23
Dolj	1	15	4	-	-	-	1	5	10	13	2
Urban	-	13	4	-	-	-	1	5	9	13	2
Rural	1	2	-	-	-	-	-	-	1	-	-
Gorj	-	9	1	-	-	-	1	-	7	1	-
Urban	-	8	1	-	-	-	1	-	6	1	-
Rural	-	1	-	-	-	-	-	-	1	-	-
Mehedinți	-	4	5	-	1	-	1	1	3	6	-
Urban	-	4	5	-	1	-	1	1	3	6	-
Rural	-	-	-	-	-	-	-	-	-	-	-
Olt	-	6	-	-	-	-	1	-	5	7	-
Urban	-	5	-	-	-	-	1	-	5	7	-
Rural	-	1	-	-	-	-	-	-	-	-	-
Vâlcea	-	4	-	-	1	-	1	-	6	9	-
Urban	-	3	-	-	1	-	1	-	4	9	-
Rural	-	1	-	-	-	-	-	-	2	-	-
<b>Vest</b>	-	<b>42</b>	<b>4</b>	-	-	-	<b>4</b>	<b>8</b>	<b>27</b>	<b>38</b>	<b>4</b>
Urban	-	40	4	-	-	-	4	8	26	38	4
Rural	-	2	-	-	-	-	-	-	1	-	-
Arad	-	4	3	-	-	-	1	1	4	7	1
Urban	-	4	3	-	-	-	1	1	4	7	1
Rural	-	-	-	-	-	-	-	-	-	-	-
Caraș-Severin	-	7	-	-	-	-	1	-	4	7	-
Urban	-	7	-	-	-	-	1	-	4	7	-
Rural	-	-	-	-	-	-	-	-	-	-	-
Hunedoara	-	12	1	-	-	-	1	2	8	7	-
Urban	-	11	1	-	-	-	1	2	8	7	-
Rural	-	1	-	-	-	-	-	-	-	-	-
Timiș	-	19	-	-	-	-	1	5	11	17	3
Urban	-	18	-	-	-	-	1	5	10	17	3
Rural	-	1	-	-	-	-	-	-	1	-	-

Macroregiunea Regiunea Județul Mediul	Cabinete stomato- logice	Societăți stomato- logice civile medicale	Cabinete medicale de specia- litate	Societăți civile medicale de specia- litate	Centre de sănătate	Centre de transfuzie sanguină	Labora- toare medicale	Labora- toare de tehnică dentară	Centre de sănătate mentală	Unități de ambulanță și SMURD	Alte tipuri de cabinete medicale	Institute și instituții fără paturi
A	24	25	26	27	28	29	30	31	32	33	34	35
Dolj	91	-	4	-	-	1	52	50	3	2	9	3
Urban	54	-	4	-	-	1	46	45	3	2	8	3
Rural	37	-	-	-	-	-	6	5	-	-	1	-
Gorj	51	-	-	-	-	1	25	1	1	1	8	2
Urban	41	-	-	-	-	1	21	1	1	1	8	2
Rural	10	-	-	-	-	-	4	-	-	-	-	-
Mehedinți	36	-	8	-	-	1	15	1	2	2	6	2
Urban	32	-	7	-	-	1	15	1	2	2	5	2
Rural	4	-	1	-	-	-	-	-	-	-	1	-
Olt	22	-	-	-	-	1	26	-	1	2	5	2
Urban	16	-	-	-	-	1	26	-	1	2	5	2
Rural	6	-	-	-	-	-	-	-	-	-	-	-
Vâlcea	22	-	6	-	-	1	15	-	1	2	10	2
Urban	9	-	6	-	-	1	11	-	1	2	8	2
Rural	13	-	-	-	-	-	4	-	-	-	2	-
<b>Vest</b>	<b>129</b>	<b>-</b>	<b>105</b>	<b>-</b>	<b>-</b>	<b>4</b>	<b>129</b>	<b>1</b>	<b>10</b>	<b>7</b>	<b>24</b>	<b>9</b>
Urban	88	-	101	-	-	4	125	1	10	7	24	9
Rural	41	-	4	-	-	-	4	-	-	-	-	-
Arad	52	-	51	-	-	1	17	-	1	2	1	2
Urban	30	-	47	-	-	1	17	-	1	2	1	2
Rural	22	-	4	-	-	-	-	-	-	-	-	-
Caraș-Severin	22	-	18	-	-	1	18	-	1	1	4	2
Urban	14	-	18	-	-	1	18	-	1	1	4	2
Rural	8	-	-	-	-	-	-	-	-	-	-	-
Hunedoara	54	-	36	-	-	1	49	-	5	2	8	2
Urban	43	-	36	-	-	1	46	-	5	2	8	2
Rural	11	-	-	-	-	-	3	-	-	-	-	-
Timiș	1	-	-	-	-	1	45	1	3	2	11	3
Urban	1	-	-	-	-	1	44	1	3	2	11	3
Rural	-	-	-	-	-	-	1	-	-	-	-	-

### 1.3 FORMA DE PROPRIETATE PRIVATĂ

Macroregiunea Regiunea Județul Mediul	Spitale	Centre de sănătate cu paturi de spital	Sanatorii balneare	Dispensare medicale	Cabinete de medicină generală	Cabinete medicale de familie	Societăți medicale civile	Farmacii
A	1	2	3	4	5	6	7	8
<b>TOTAL</b>	<b>97</b>	<b>3</b>	<b>2</b>	<b>1</b>	<b>949</b>	<b>4992</b>	<b>109</b>	<b>6565</b>
Urban	93	3	2	1	828	3274	98	4897
Rural	4	-	-	-	121	1718	11	1668
<b>MACROREGIUNEA 1</b>	<b>32</b>	<b>1</b>	<b>1</b>	<b>1</b>	<b>163</b>	<b>1158</b>	<b>26</b>	<b>1753</b>
Urban	31	1	1	1	152	771	21	1230
Rural	1	-	-	-	11	387	5	523
<b>Nord-Vest</b>	<b>20</b>	<b>1</b>	<b>-</b>	<b>-</b>	<b>103</b>	<b>919</b>	<b>10</b>	<b>935</b>
Urban	20	1	-	-	94	575	6	630
Rural	-	-	-	-	9	344	4	305
Bihor	1	-	-	-	7	358	-	260
Urban	1	-	-	-	4	189	-	164
Rural	-	-	-	-	3	169	-	96
Bistrița-Năsăud	1	1	-	-	15	44	-	78
Urban	1	1	-	-	15	38	-	42
Rural	-	-	-	-	-	6	-	36
Cluj	13	-	-	-	53	179	-	280
Urban	13	-	-	-	49	136	-	204
Rural	-	-	-	-	4	43	-	76
Maramureș	2	-	-	-	12	93	-	140
Urban	2	-	-	-	12	88	-	104
Rural	-	-	-	-	-	5	-	36
Satu Mare	1	-	-	-	13	132	10	116
Urban	1	-	-	-	13	72	6	81
Rural	-	-	-	-	-	60	4	35
Sălaj	2	-	-	-	3	113	-	61
Urban	2	-	-	-	1	52	-	35
Rural	-	-	-	-	2	61	-	26
<b>Centru</b>	<b>12</b>	<b>-</b>	<b>1</b>	<b>1</b>	<b>60</b>	<b>239</b>	<b>16</b>	<b>818</b>
Urban	11	-	1	1	58	196	15	600
Rural	1	-	-	-	2	43	1	218
Alba	-	-	-	-	7	73	-	112
Urban	-	-	-	-	7	63	-	88
Rural	-	-	-	-	-	10	-	24
Brașov	5	-	-	-	5	13	-	200
Urban	5	-	-	-	5	12	-	159
Rural	-	-	-	-	-	1	-	41
Covasna	1	-	-	-	-	-	-	52
Urban	-	-	-	-	-	-	-	38
Rural	1	-	-	-	-	-	-	14
Harghita	-	-	1	-	-	8	-	108
Urban	-	-	1	-	-	6	-	57
Rural	-	-	-	-	-	2	-	51
Mureș	5	-	-	1	1	104	-	210
Urban	5	-	-	1	1	81	-	149
Rural	-	-	-	-	-	23	-	61

Macroregiunea Regiunea Județul Mediul	Puncte de lucru ale farmaciilor și drogherii	Depozite farmaceutice	Policlinici	Centre de diagnostic și tratament	Centre medicale de specialitate	Ambulatorii de specialitate	Ambulatorii integrate spitalelor
A	9	10	11	12	13	14	15
<b>TOTAL</b>	<b>1271</b>	<b>285</b>	<b>248</b>	<b>20</b>	<b>191</b>	<b>23</b>	<b>21</b>
Urban	501	275	248	18	186	23	20
Rural	770	10	-	2	5	-	1
<b>MACROREGIUNEA 1</b>	<b>169</b>	<b>83</b>	<b>70</b>	<b>6</b>	<b>43</b>	<b>8</b>	<b>8</b>
Urban	2	78	70	5	40	8	8
Rural	167	5	-	1	3	-	-
<b>Nord-Vest</b>	<b>80</b>	<b>43</b>	<b>10</b>	<b>6</b>	<b>40</b>	<b>3</b>	<b>5</b>
Urban	1	38	10	5	38	3	5
Rural	79	5	-	1	2	-	-
Bihor	-	8	5	5	3	-	1
Urban	-	8	5	4	3	-	1
Rural	-	-	-	1	-	-	-
Bistrița-Năsăud	28	-	-	1	-	-	2
Urban	-	-	-	1	-	-	2
Rural	28	-	-	-	-	-	-
Cluj	-	32	5	-	34	1	-
Urban	-	27	5	-	32	1	-
Rural	-	5	-	-	2	-	-
Maramureș	13	2	-	-	1	1	1
Urban	-	2	-	-	1	1	1
Rural	13	-	-	-	-	-	-
Satu Mare	17	1	-	-	-	-	-
Urban	1	1	-	-	-	-	-
Rural	16	-	-	-	-	-	-
Sălaj	22	-	-	-	2	1	1
Urban	-	-	-	-	2	1	1
Rural	22	-	-	-	-	-	-
<b>Centru</b>	<b>89</b>	<b>40</b>	<b>60</b>	<b>-</b>	<b>3</b>	<b>5</b>	<b>3</b>
Urban	1	40	60	-	2	5	3
Rural	88	-	-	-	1	-	-
Alba	39	-	-	-	-	1	-
Urban	-	-	-	-	-	1	-
Rural	39	-	-	-	-	-	-
Brașov	22	11	12	-	2	2	-
Urban	-	11	12	-	2	2	-
Rural	22	-	-	-	-	-	-
Covasna	-	-	-	-	-	-	-
Urban	-	-	-	-	-	-	-
Rural	-	-	-	-	-	-	-
Harghita	9	4	-	-	-	-	-
Urban	1	4	-	-	-	-	-
Rural	8	-	-	-	-	-	-
Mureș	-	15	39	-	1	2	3
Urban	-	15	39	-	-	2	3
Rural	-	-	-	-	1	-	-

Macroregiunea Regiunea Județul Mediul	Cabinete stomato- logice	Societăți stomato- logice civile medicale	Cabinete medicale de specialitate	Societăți civile medicale de specialitate	Centre de sănătate	Laboratoare medicale	Laboratoare de tehnică dentară	Unitati de ambulanță și SMURD	Alte tipuri de cabinete medicale
A	16	17	18	19	20	21	22	23	24
<b>TOTAL</b>	<b>10528</b>	<b>170</b>	<b>8294</b>	<b>213</b>	<b>1</b>	<b>1272</b>	<b>1899</b>	<b>15</b>	<b>266</b>
Urban	9432	159	8064	209	-	1236	1817	14	240
Rural	1096	11	230	4	1	36	82	1	26
<b>MACROREGIUNEA 1</b>	<b>2888</b>	<b>1</b>	<b>1739</b>	<b>24</b>	<b>-</b>	<b>346</b>	<b>734</b>	<b>7</b>	<b>59</b>
Urban	2539	1	1697	24	-	340	707	7	58
Rural	349	-	42	-	-	6	27	-	1
<b>Nord-Vest</b>	<b>1898</b>	<b>1</b>	<b>1031</b>	<b>15</b>	<b>-</b>	<b>163</b>	<b>421</b>	<b>5</b>	<b>24</b>
Urban	1658	1	997	15	-	160	405	5	23
Rural	240	-	34	-	-	3	16	-	1
Bihor	627	-	239	-	-	30	78	1	1
Urban	523	-	221	-	-	29	73	1	-
Rural	104	-	18	-	-	1	5	-	1
Bistrița-Năsăud	118	-	55	-	-	18	49	-	5
Urban	97	-	54	-	-	17	49	-	5
Rural	21	-	1	-	-	1	-	-	-
Cluj	607	-	323	2	-	70	157	4	-
Urban	567	-	312	2	-	70	155	4	-
Rural	40	-	11	-	-	-	2	-	-
Maramureș	230	1	193	2	-	18	62	-	14
Urban	220	1	193	2	-	17	61	-	14
Rural	10	-	-	-	-	1	1	-	-
Satu Mare	198	-	144	9	-	18	40	-	-
Urban	168	-	143	9	-	18	39	-	-
Rural	30	-	1	-	-	-	1	-	-
Sălaj	118	-	77	2	-	9	35	-	4
Urban	83	-	74	2	-	9	28	-	4
Rural	35	-	3	-	-	-	7	-	-
<b>Centru</b>	<b>990</b>	<b>-</b>	<b>708</b>	<b>9</b>	<b>-</b>	<b>183</b>	<b>313</b>	<b>2</b>	<b>35</b>
Urban	881	-	700	9	-	180	302	2	35
Rural	109	-	8	-	-	3	11	-	-
Alba	133	-	104	1	-	23	36	-	-
Urban	111	-	104	1	-	23	36	-	-
Rural	22	-	-	-	-	-	-	-	-
Brașov	240	-	177	-	-	26	54	2	-
Urban	224	-	176	-	-	25	53	2	-
Rural	16	-	1	-	-	1	1	-	-
Covasna	11	-	25	-	-	7	28	-	-
Urban	9	-	24	-	-	7	25	-	-
Rural	2	-	1	-	-	-	3	-	-
Harghita	30	-	16	-	-	10	55	-	-
Urban	24	-	16	-	-	10	50	-	-
Rural	6	-	-	-	-	-	5	-	-
Mureș	277	-	245	8	-	113	57	-	35
Urban	235	-	239	8	-	111	55	-	35
Rural	42	-	6	-	-	2	2	-	-

Macroregiunea Regiunea Județul Mediul	Spitale	Centre de sănătate cu paturi de spital	Sanatorii balneare	Dispensare medicale	Cabinete de medicină generală	Cabinete medicale de familie	Societăți medicale civile	Farmacii
A	1	2	3	4	5	6	7	8
Sibiu	1	-	-	-	47	41	16	136
Urban	1	-	-	-	45	34	15	109
Rural	-	-	-	-	2	7	1	27
<b>MACROREGIUNEA 2</b>	<b>22</b>	<b>1</b>	<b>1</b>	<b>-</b>	<b>418</b>	<b>1997</b>	<b>42</b>	<b>1770</b>
Urban	19	1	1	-	353	1128	37	1278
Rural	3	-	-	-	65	869	5	492
<b>Nord-Est</b>	<b>14</b>	<b>-</b>	<b>-</b>	<b>-</b>	<b>81</b>	<b>1150</b>	<b>40</b>	<b>1057</b>
Urban	12	-	-	-	73	605	35	715
Rural	2	-	-	-	8	545	5	342
Bacău	5	-	-	-	15	15	-	161
Urban	4	-	-	-	11	15	-	123
Rural	1	-	-	-	4	-	-	38
Botoșani	-	-	-	-	6	174	2	84
Urban	-	-	-	-	6	84	1	61
Rural	-	-	-	-	-	90	1	23
Iași	8	-	-	-	-	562	35	373
Urban	7	-	-	-	-	285	32	248
Rural	1	-	-	-	-	277	3	125
Neamț	-	-	-	-	44	258	1	138
Urban	-	-	-	-	40	117	-	93
Rural	-	-	-	-	4	141	1	45
Suceava	1	-	-	-	13	102	1	212
Urban	1	-	-	-	13	68	1	130
Rural	-	-	-	-	-	34	-	82
Vaslui	-	-	-	-	3	39	1	89
Urban	-	-	-	-	3	36	1	60
Rural	-	-	-	-	-	3	-	29
<b>Sud-Est</b>	<b>8</b>	<b>1</b>	<b>1</b>	<b>-</b>	<b>337</b>	<b>847</b>	<b>2</b>	<b>713</b>
Urban	7	1	1	-	280	523	2	563
Rural	1	-	-	-	57	324	-	150
Brăila	-	-	-	-	-	13	-	92
Urban	-	-	-	-	-	13	-	78
Rural	-	-	-	-	-	-	-	14
Buzău	2	-	-	-	3	70	-	103
Urban	1	-	-	-	2	46	-	71
Rural	1	-	-	-	1	24	-	32
Constanța	5	1	1	-	267	477	2	259
Urban	5	1	1	-	215	290	2	211
Rural	-	-	-	-	52	187	-	48
Galați	-	-	-	-	55	254	-	130
Urban	-	-	-	-	53	150	-	104
Rural	-	-	-	-	2	104	-	26
Tulcea	-	-	-	-	2	23	-	65
Urban	-	-	-	-	2	18	-	54
Rural	-	-	-	-	-	5	-	11

Macroregiunea Regiunea Județul Mediul	Puncte de lucru ale farmaciilor și drogherii	Depozite farmaceutice	Policlinici	Centre de diagnostic și tratament	Centre medicale de specialitate	Ambulatorii de specialitate	Ambulatorii integrate spitalelor
A	9	10	11	12	13	14	15
Sibiu	19	10	9	-	-	-	-
Urban	-	10	9	-	-	-	-
Rural	19	-	-	-	-	-	-
<b>MACROREGIUNEA 2</b>	<b>438</b>	<b>67</b>	<b>14</b>	<b>5</b>	<b>23</b>	<b>1</b>	<b>8</b>
Urban	116	67	14	4	23	1	7
Rural	322	-	-	1	-	-	1
<b>Nord-Est</b>	<b>216</b>	<b>34</b>	<b>9</b>	<b>1</b>	<b>4</b>	<b>-</b>	<b>7</b>
Urban	50	34	9	1	4	-	6
Rural	166	-	-	-	-	-	1
Bacău	22	7	-	-	1	-	5
Urban	7	7	-	-	1	-	4
Rural	15	-	-	-	-	-	1
Botoșani	43	1	-	1	1	-	-
Urban	11	1	-	1	1	-	-
Rural	32	-	-	-	-	-	-
Iași	35	20	-	-	-	-	2
Urban	10	20	-	-	-	-	2
Rural	25	-	-	-	-	-	-
Neamț	30	2	-	-	1	-	-
Urban	2	2	-	-	1	-	-
Rural	28	-	-	-	-	-	-
Suceava	71	4	-	-	-	-	-
Urban	15	4	-	-	-	-	-
Rural	56	-	-	-	-	-	-
Vaslui	15	-	9	-	1	-	-
Urban	5	-	9	-	1	-	-
Rural	10	-	-	-	-	-	-
<b>Sud-Est</b>	<b>222</b>	<b>33</b>	<b>5</b>	<b>4</b>	<b>19</b>	<b>1</b>	<b>1</b>
Urban	66	33	5	3	19	1	1
Rural	156	-	-	1	-	-	-
Brăila	78	1	-	-	2	-	-
Urban	34	1	-	-	2	-	-
Rural	44	-	-	-	-	-	-
Buzău	30	8	4	-	-	-	-
Urban	5	8	4	-	-	-	-
Rural	25	-	-	-	-	-	-
Constanța	11	21	1	4	9	-	1
Urban	-	21	1	3	9	-	1
Rural	11	-	-	1	-	-	-
Galați	55	1	-	-	5	-	-
Urban	22	1	-	-	5	-	-
Rural	33	-	-	-	-	-	-
Tulcea	25	-	-	-	-	-	-
Urban	-	-	-	-	-	-	-
Rural	25	-	-	-	-	-	-

Macroregiunea Regiunea Județul Mediul	Cabinete stomato- logice	Societăți stomato- logice civile medicale	Cabinete medicale de specialitate	Societăți civile medicale de specialitate	Centre de sănătate	Laboratoare medicale	Laboratoare de tehnică dentară	Unitati de ambulanță și SMURD	Alte tipuri de cabinete medicale
A	16	17	18	19	20	21	22	23	24
Sibiu	299	-	141	-	-	4	83	-	-
Urban	278	-	141	-	-	4	83	-	-
Rural	21	-	-	-	-	-	-	-	-
<b>MACROREGIUNEA 2</b>	<b>2760</b>	<b>93</b>	<b>2169</b>	<b>107</b>	<b>1</b>	<b>415</b>	<b>442</b>	<b>3</b>	<b>90</b>
Urban	2369	89	2113	106	-	400	431	2	84
Rural	391	4	56	1	1	15	11	1	6
<b>Nord-Est</b>	<b>1476</b>	<b>89</b>	<b>1233</b>	<b>94</b>	<b>1</b>	<b>259</b>	<b>317</b>	<b>-</b>	<b>63</b>
Urban	1224	85	1190	93	-	249	308	-	62
Rural	252	4	43	1	1	10	9	-	1
Bacău	216	-	235	2	1	35	104	-	5
Urban	208	-	228	2	-	33	101	-	5
Rural	8	-	7	-	1	2	3	-	-
Botoșani	122	1	63	16	-	6	19	-	4
Urban	104	-	61	16	-	6	19	-	4
Rural	18	1	2	-	-	-	-	-	-
Iași	591	88	251	74	-	120	40	-	48
Urban	464	85	247	73	-	117	40	-	47
Rural	127	3	4	1	-	3	-	-	1
Neamț	246	-	281	-	-	35	92	-	4
Urban	188	-	276	-	-	31	89	-	4
Rural	58	-	5	-	-	4	3	-	-
Suceava	240	-	286	2	-	20	47	-	2
Urban	202	-	269	2	-	20	45	-	2
Rural	38	-	17	-	-	-	2	-	-
Vaslui	61	-	117	-	-	43	15	-	-
Urban	58	-	109	-	-	42	14	-	-
Rural	3	-	8	-	-	1	1	-	-
<b>Sud-Est</b>	<b>1284</b>	<b>4</b>	<b>936</b>	<b>13</b>	<b>-</b>	<b>156</b>	<b>125</b>	<b>3</b>	<b>27</b>
Urban	1145	4	923	13	-	151	123	2	22
Rural	139	-	13	-	-	5	2	1	5
Brăila	97	-	134	-	-	35	49	-	22
Urban	90	-	133	-	-	35	49	-	20
Rural	7	-	1	-	-	-	-	-	2
Buzău	113	-	98	-	-	16	33	-	1
Urban	98	-	92	-	-	15	32	-	-
Rural	15	-	6	-	-	1	1	-	1
Constanța	665	2	331	13	-	37	18	-	3
Urban	593	2	327	13	-	37	18	-	2
Rural	72	-	4	-	-	-	-	-	1
Galați	245	2	181	-	-	53	8	1	1
Urban	218	2	180	-	-	49	8	1	-
Rural	27	-	1	-	-	4	-	-	1
Tulcea	58	-	91	-	-	12	9	2	-
Urban	58	-	91	-	-	12	8	1	-
Rural	-	-	-	-	-	-	1	1	-

Macroregiunea Regiunea Județul Mediul	Spitale	Centre de sănătate cu paturi de spital	Sanatorii balneare	Dispensare medicale	Cabinete de medicină generală	Cabinete medicale de familie	Societăți medicale civile	Farmacii
A	1	2	3	4	5	6	7	8
Vrancea	1	-	-	-	10	10	-	64
Urban	1	-	-	-	8	6	-	45
Rural	-	-	-	-	2	4	-	19
<b>MACROREGIUNEA 3</b>	<b>34</b>	<b>1</b>	<b>-</b>	<b>-</b>	<b>176</b>	<b>887</b>	<b>1</b>	<b>1901</b>
Urban	34	1	-	-	148	671	1	1539
Rural	-	-	-	-	28	216	-	362
<b>București-Ilfov</b>	<b>30</b>	<b>1</b>	<b>-</b>	<b>-</b>	<b>10</b>	<b>475</b>	<b>-</b>	<b>1079</b>
Urban	30	1	-	-	9	474	-	1025
Rural	-	-	-	-	1	1	-	54
Ilfov	3	-	-	-	10	9	-	86
Urban	3	-	-	-	9	8	-	32
Rural	-	-	-	-	1	1	-	54
Municipiul București	27	1	-	-	-	466	-	993
Urban	27	1	-	-	-	466	-	993
<b>Sud-Muntenia</b>	<b>4</b>	<b>-</b>	<b>-</b>	<b>-</b>	<b>166</b>	<b>412</b>	<b>1</b>	<b>822</b>
Urban	4	-	-	-	139	197	1	514
Rural	-	-	-	-	27	215	-	308
Argeș	3	-	-	-	63	24	-	169
Urban	3	-	-	-	51	20	-	116
Rural	-	-	-	-	12	4	-	53
Călărași	-	-	-	-	18	15	-	56
Urban	-	-	-	-	16	12	-	30
Rural	-	-	-	-	2	3	-	26
Dâmbovița	-	-	-	-	14	240	1	129
Urban	-	-	-	-	11	78	1	72
Rural	-	-	-	-	3	162	-	57
Giurgiu	-	-	-	-	8	-	-	72
Urban	-	-	-	-	5	-	-	25
Rural	-	-	-	-	3	-	-	47
Ialomița	-	-	-	-	2	1	-	59
Urban	-	-	-	-	2	1	-	40
Rural	-	-	-	-	-	-	-	19
Prahova	-	-	-	-	61	98	-	255
Urban	-	-	-	-	54	62	-	178
Rural	-	-	-	-	7	36	-	77
Teleorman	1	-	-	-	-	34	-	82
Urban	1	-	-	-	-	24	-	53
Rural	-	-	-	-	-	10	-	29
<b>MACROREGIUNEA 4</b>	<b>9</b>	<b>-</b>	<b>-</b>	<b>-</b>	<b>192</b>	<b>950</b>	<b>40</b>	<b>1141</b>
Urban	9	-	-	-	175	704	39	850
Rural	-	-	-	-	17	246	1	291
<b>Sud-Vest-Oltenia</b>	<b>2</b>	<b>-</b>	<b>-</b>	<b>-</b>	<b>125</b>	<b>106</b>	<b>7</b>	<b>583</b>
Urban	2	-	-	-	113	94	7	425
Rural	-	-	-	-	12	12	-	158
Dolj	1	-	-	-	57	55	-	251
Urban	1	-	-	-	52	48	-	157
Rural	-	-	-	-	5	7	-	94

Macroregiunea Regiunea Județul Mediul	Puncte de lucru ale farmaciilor și drogherii	Depozite farmaceutice	Policlinici	Centre de diagnostic și tratament	Centre medicale de specialitate	Ambulatorii de specialitate	Ambulatorii integrate spitalelor
A	9	10	11	12	13	14	15
Vrancea	23	2	-	-	3	1	-
Urban	5	2	-	-	3	1	-
Rural	18	-	-	-	-	-	-
<b>MACROREGIUNEA 3</b>	<b>490</b>	<b>52</b>	<b>128</b>	<b>9</b>	<b>124</b>	<b>12</b>	<b>2</b>
Urban	314	47	128	9	122	12	2
Rural	176	5	-	-	2	-	-
<b>București-Ilfov</b>	<b>254</b>	<b>33</b>	<b>128</b>	<b>9</b>	<b>104</b>	<b>11</b>	<b>-</b>
Urban	254	29	128	9	104	11	-
Rural	-	4	-	-	-	-	-
Ilfov	-	9	-	-	-	-	-
Urban	-	5	-	-	-	-	-
Rural	-	4	-	-	-	-	-
Municipiul București	254	24	128	9	104	11	-
Urban	254	24	128	9	104	11	-
<b>Sud-Muntenia</b>	<b>236</b>	<b>19</b>	<b>-</b>	<b>-</b>	<b>20</b>	<b>1</b>	<b>2</b>
Urban	60	18	-	-	18	1	2
Rural	176	1	-	-	2	-	-
Argeș	30	6	-	-	4	1	2
Urban	17	5	-	-	4	1	2
Rural	13	1	-	-	-	-	-
Călărași	15	-	-	-	-	-	-
Urban	8	-	-	-	-	-	-
Rural	7	-	-	-	-	-	-
Dâmbovița	49	-	-	-	15	-	-
Urban	-	-	-	-	13	-	-
Rural	49	-	-	-	2	-	-
Giurgiu	-	-	-	-	-	-	-
Urban	-	-	-	-	-	-	-
Rural	-	-	-	-	-	-	-
Ialomița	30	1	-	-	1	-	-
Urban	8	1	-	-	1	-	-
Rural	22	-	-	-	-	-	-
Prahova	67	10	-	-	-	-	-
Urban	21	10	-	-	-	-	-
Rural	46	-	-	-	-	-	-
Teleorman	45	2	-	-	-	-	-
Urban	6	2	-	-	-	-	-
Rural	39	-	-	-	-	-	-
<b>MACROREGIUNEA 4</b>	<b>174</b>	<b>83</b>	<b>36</b>	<b>-</b>	<b>1</b>	<b>2</b>	<b>3</b>
Urban	69	83	36	-	1	2	3
Rural	105	-	-	-	-	-	-
<b>Sud-Vest-Oltenia</b>	<b>96</b>	<b>29</b>	<b>33</b>	<b>-</b>	<b>-</b>	<b>-</b>	<b>-</b>
Urban	24	29	33	-	-	-	-
Rural	72	-	-	-	-	-	-
Dolj	18	20	21	-	-	-	-
Urban	12	20	21	-	-	-	-
Rural	6	-	-	-	-	-	-

Macroregiunea Regiunea Județul Mediul	Cabinete stomato- logice	Societăți stomato- logice civile medicale	Cabinete medicale de specialitate	Societăți civile medicale de specialitate	Centre de sănătate	Laboratoare medicale	Laboratoare de tehnică dentară	Unitati de ambulanță și SMURD	Alte tipuri de cabinete medicale
A	16	17	18	19	20	21	22	23	24
Vrancea	106	-	101	-	-	3	8	-	-
Urban	88	-	100	-	-	3	8	-	-
Rural	18	-	1	-	-	-	-	-	-
<b>MACROREGIUNEA 3</b>	<b>2878</b>	<b>26</b>	<b>2033</b>	<b>34</b>	<b>-</b>	<b>245</b>	<b>399</b>	<b>3</b>	<b>72</b>
Urban	2695	21	1957	32	-	235	367	3	66
Rural	183	5	76	2	-	10	32	-	6
<b>București-Ilfov</b>	<b>2090</b>	<b>17</b>	<b>1279</b>	<b>18</b>	<b>-</b>	<b>128</b>	<b>88</b>	<b>3</b>	<b>38</b>
Urban	2046	17	1227	18	-	122	87	3	38
Rural	44	-	52	-	-	6	1	-	-
Ilfov	91	-	138	-	-	13	6	-	-
Urban	47	-	86	-	-	7	5	-	-
Rural	44	-	52	-	-	6	1	-	-
Municipiul București	1999	17	1141	18	-	115	82	3	38
Urban	1999	17	1141	18	-	115	82	3	38
<b>Sud-Muntenia</b>	<b>788</b>	<b>9</b>	<b>754</b>	<b>16</b>	<b>-</b>	<b>117</b>	<b>311</b>	<b>-</b>	<b>34</b>
Urban	649	4	730	14	-	113	280	-	28
Rural	139	5	24	2	-	4	31	-	6
Argeș	212	-	182	-	-	15	38	-	4
Urban	190	-	177	-	-	15	36	-	1
Rural	22	-	5	-	-	-	2	-	3
Călărași	50	-	81	-	-	8	8	-	1
Urban	36	-	79	-	-	8	8	-	1
Rural	14	-	2	-	-	-	-	-	-
Dâmbovița	197	2	119	7	-	34	53	-	16
Urban	133	1	113	6	-	31	48	-	14
Rural	64	1	6	1	-	3	5	-	2
Giurgiu	25	7	18	9	-	7	18	-	2
Urban	15	3	16	8	-	7	17	-	2
Rural	10	4	2	1	-	-	1	-	-
Ialomița	26	-	35	-	-	8	5	-	1
Urban	23	-	33	-	-	7	5	-	1
Rural	3	-	2	-	-	1	-	-	-
Prahova	247	-	246	-	-	28	159	-	7
Urban	223	-	239	-	-	28	136	-	7
Rural	24	-	7	-	-	-	23	-	-
Teleorman	31	-	73	-	-	17	30	-	3
Urban	29	-	73	-	-	17	30	-	2
Rural	2	-	-	-	-	-	-	-	1
<b>MACROREGIUNEA 4</b>	<b>2002</b>	<b>50</b>	<b>2353</b>	<b>48</b>	<b>-</b>	<b>266</b>	<b>324</b>	<b>2</b>	<b>45</b>
Urban	1829	48	2297	47	-	261	312	2	32
Rural	173	2	56	1	-	5	12	-	13
<b>Sud-Vest-Oltenia</b>	<b>653</b>	<b>13</b>	<b>1148</b>	<b>12</b>	<b>-</b>	<b>154</b>	<b>128</b>	<b>2</b>	<b>28</b>
Urban	599	13	1128	12	-	151	127	2	15
Rural	54	-	20	-	-	3	1	-	13
Dolj	294	2	691	9	-	80	36	-	2
Urban	271	2	684	9	-	79	36	-	1
Rural	23	-	7	-	-	1	-	-	1

Macroregiunea Regiunea Județul Mediul	Spitale	Centre de sănătate cu paturi de spital	Sanatorii balneare	Dispensare medicale	Cabinete de medicină generală	Cabinete medicale de familie	Societăți medicale civile	Farmacii
A	1	2	3	4	5	6	7	8
Gorj	-	-	-	-	8	7	-	101
Urban	-	-	-	-	8	6	-	79
Rural	-	-	-	-	-	1	-	22
Mehedinți	-	-	-	-	7	29	-	64
Urban	-	-	-	-	6	27	-	53
Rural	-	-	-	-	1	2	-	11
Olt	-	-	-	-	5	7	-	77
Urban	-	-	-	-	5	5	-	63
Rural	-	-	-	-	-	2	-	14
Vâlcea	1	-	-	-	48	8	7	90
Urban	1	-	-	-	42	8	7	73
Rural	-	-	-	-	6	-	-	17
<b>Vest</b>	<b>7</b>	<b>-</b>	<b>-</b>	<b>-</b>	<b>67</b>	<b>844</b>	<b>33</b>	<b>558</b>
Urban	7	-	-	-	62	610	32	425
Rural	-	-	-	-	5	234	1	133
Arad	3	-	-	-	48	80	-	146
Urban	3	-	-	-	45	69	-	99
Rural	-	-	-	-	3	11	-	47
Caraș-Severin	1	-	-	-	-	177	-	44
Urban	1	-	-	-	-	112	-	42
Rural	-	-	-	-	-	65	-	2
Hunedoara	-	-	-	-	19	131	-	118
Urban	-	-	-	-	17	126	-	109
Rural	-	-	-	-	2	5	-	9
Timiș	3	-	-	-	-	456	33	250
Urban	3	-	-	-	-	303	32	175
Rural	-	-	-	-	-	153	1	75

Macroregiunea Regiunea Județul Mediul	Puncte de lucru ale farmaciilor și drogherii	Depozite farmaceutice	Policlinici	Centre de diagnostic și tratament	Centre medicale de specialitate	Ambulatorii de specialitate	Ambulatorii integrate spitalelor
A	9	10	11	12	13	14	15
Gorj	17	7	-	-	-	-	-
Urban	-	7	-	-	-	-	-
Rural	17	-	-	-	-	-	-
Mehedinți	29	2	-	-	-	-	-
Urban	2	2	-	-	-	-	-
Rural	27	-	-	-	-	-	-
Olt	20	-	1	-	-	-	-
Urban	10	-	1	-	-	-	-
Rural	10	-	-	-	-	-	-
Vâlcea	12	-	11	-	-	-	-
Urban	-	-	11	-	-	-	-
Rural	12	-	-	-	-	-	-
<b>Vest</b>	<b>78</b>	<b>54</b>	<b>3</b>	<b>-</b>	<b>1</b>	<b>2</b>	<b>3</b>
Urban	45	54	3	-	1	2	3
Rural	33	-	-	-	-	-	-
Arad	-	-	-	-	1	1	2
Urban	-	-	-	-	1	1	2
Rural	-	-	-	-	-	-	-
Caraș-Severin	29	1	2	-	-	-	-
Urban	14	1	2	-	-	-	-
Rural	15	-	-	-	-	-	-
Hunedoara	45	20	1	-	-	-	-
Urban	30	20	1	-	-	-	-
Rural	15	-	-	-	-	-	-
Timiș	4	33	-	-	-	1	1
Urban	1	33	-	-	-	1	1
Rural	3	-	-	-	-	-	-

Macroregiunea Regiunea Județul Mediul	Cabinete stomato- logice	Societăți stomato- logice civile medicale	Cabinete medicale de specialitate	Societăți civile medicale de specialitate	Centre de sănătate	Laboratoare medicale	Laboratoare de tehnică dentară	Unitati de ambulanță și SMURD	Alte tipuri de cabinete medicale
A	16	17	18	19	20	21	22	23	24
Gorj	75	-	128	-	-	34	34	1	21
Urban	67	-	127	-	-	34	33	1	9
Rural	8	-	1	-	-	-	1	-	12
Mehedinți	56	-	89	-	-	8	11	-	-
Urban	52	-	89	-	-	8	11	-	-
Rural	4	-	-	-	-	-	-	-	-
Olt	62	-	71	-	-	15	28	-	1
Urban	58	-	67	-	-	15	28	-	1
Rural	4	-	4	-	-	-	-	-	-
Vâlcea	166	11	169	3	-	17	19	1	4
Urban	151	11	161	3	-	15	19	1	4
Rural	15	-	8	-	-	2	-	-	-
<b>Vest</b>	<b>1349</b>	<b>37</b>	<b>1205</b>	<b>36</b>	<b>-</b>	<b>112</b>	<b>196</b>	<b>-</b>	<b>17</b>
Urban	1230	35	1169	35	-	110	185	-	17
Rural	119	2	36	1	-	2	11	-	-
Arad	333	-	224	-	-	25	47	-	1
Urban	301	-	220	-	-	25	42	-	1
Rural	32	-	4	-	-	-	5	-	-
Caraș-Severin	120	-	143	-	-	27	43	-	11
Urban	110	-	137	-	-	25	41	-	11
Rural	10	-	6	-	-	2	2	-	-
Hunedoara	174	-	200	-	-	23	20	-	-
Urban	170	-	195	-	-	23	19	-	-
Rural	4	-	5	-	-	-	1	-	-
Timiș	722	37	638	36	-	37	86	-	5
Urban	649	35	617	35	-	37	83	-	5
Rural	73	2	21	1	-	-	3	-	-

**2. NUMĂRUL PATURILOR DIN UNITĂȚILE SANITARE, PE FORME DE PROPRIETATE, MACROREGIUNI, REGIUNI DE DEZVOLTARE, JUDEȚE, MEDII DE REZIDENȚĂ ȘI TIPURI DE UNITĂȚI, ÎN ANUL 2011**  
**2.1 TOTAL ȚARĂ**

Macroregiunea Regiunea Județul Mediul	Numărul de paturi						
	Spitale	Centre de sănătate cu paturi de spital	Sanatorii TBC	Preventorii	Sanatorii de nevroze sau de neuro- psihiatrie	Sanatorii balneare	Unități medico- sociale
A	1	2	3	4	5	6	7
<b>TOTAL</b>	<b>128216</b>	<b>285</b>	<b>470</b>	<b>320</b>	<b>280</b>	<b>1399</b>	<b>2867</b>
Urban	118890	135	410	70	200	1049	1154
Rural	9326	150	60	250	80	350	1713
<b>MACROREGIUNEA 1</b>	<b>33584</b>	<b>73</b>	<b>60</b>	<b>170</b>	<b>140</b>	<b>160</b>	<b>679</b>
Urban	32397	53	-	70	140	160	464
Rural	1187	20	60	100	-	-	215
<b>Nord-Vest</b>	<b>17934</b>	<b>20</b>	<b>60</b>	<b>100</b>	<b>-</b>	<b>-</b>	<b>377</b>
Urban	17339	-	-	-	-	-	252
Rural	595	20	60	100	-	-	125
Bihor	3895	-	-	-	-	-	302
Urban	3635	-	-	-	-	-	252
Rural	260	-	-	-	-	-	50
Bistrița-Năsăud	1440	-	-	100	-	-	45
Urban	1440	-	-	-	-	-	-
Rural	-	-	-	100	-	-	45
Cluj	6712	10	60	-	-	-	-
Urban	6517	-	-	-	-	-	-
Rural	195	10	60	-	-	-	-
Maramureș	2809	10	-	-	-	-	-
Urban	2809	-	-	-	-	-	-
Rural	-	10	-	-	-	-	-
Satu Mare	1795	-	-	-	-	-	-
Urban	1695	-	-	-	-	-	-
Rural	100	-	-	-	-	-	-
Sălaj	1283	-	-	-	-	-	30
Urban	1243	-	-	-	-	-	-
Rural	40	-	-	-	-	-	30
<b>Centru</b>	<b>15650</b>	<b>53</b>	<b>-</b>	<b>70</b>	<b>140</b>	<b>160</b>	<b>302</b>
Urban	15058	53	-	70	140	160	212
Rural	592	-	-	-	-	-	90
Alba	2038	-	-	-	-	-	60
Urban	2038	-	-	-	-	-	60
Brașov	3242	-	-	-	140	-	75
Urban	3067	-	-	-	140	-	-
Rural	175	-	-	-	-	-	75
Covasna	1824	-	-	-	-	-	-
Urban	1810	-	-	-	-	-	-
Rural	14	-	-	-	-	-	-
Harghita	1925	53	-	-	-	160	-
Urban	1572	53	-	-	-	160	-
Rural	353	-	-	-	-	-	-
Mureș	4042	-	-	70	-	-	30
Urban	4042	-	-	70	-	-	15
Rural	-	-	-	-	-	-	15

Macroregiunea Regiunea Județul Mediul	Numărul de paturi						
	Spitale	Centre de sănătate cu paturi de spital	Sanatorii TBC	Preventorii	Sanatorii de nevroze sau de neuro- psihiatrie	Sanatorii balneare	Unități medico- sociale
A	1	2	3	4	5	6	7
Sibiu	2579	-	-	-	-	-	137
Urban	2529	-	-	-	-	-	137
Rural	50	-	-	-	-	-	-
<b>MACROREGIUNEA 2</b>	<b>33056</b>	<b>80</b>	<b>25</b>	<b>150</b>	<b>80</b>	<b>1135</b>	<b>1003</b>
Urban	30745	15	25	-	-	785	315
Rural	2311	65	-	150	80	350	688
<b>Nord-Est</b>	<b>19566</b>	<b>25</b>	<b>-</b>	<b>150</b>	<b>80</b>	<b>388</b>	<b>656</b>
Urban	18545	-	-	-	-	38	220
Rural	1021	25	-	150	80	350	436
Bacău	3131	-	-	-	-	38	-
Urban	3003	-	-	-	-	38	-
Rural	128	-	-	-	-	-	-
Botoșani	2193	-	-	-	80	-	205
Urban	2193	-	-	-	-	-	125
Rural	-	-	-	-	80	-	80
Iași	6938	-	-	150	-	-	160
Urban	6378	-	-	-	-	-	45
Rural	560	-	-	150	-	-	115
Neamț	2259	-	-	-	-	350	40
Urban	1939	-	-	-	-	-	-
Rural	320	-	-	-	-	350	40
Suceava	2943	25	-	-	-	-	110
Urban	2943	-	-	-	-	-	50
Rural	-	25	-	-	-	-	60
Vaslui	2102	-	-	-	-	-	141
Urban	2089	-	-	-	-	-	-
Rural	13	-	-	-	-	-	141
<b>Sud-Est</b>	<b>13490</b>	<b>55</b>	<b>25</b>	<b>-</b>	<b>-</b>	<b>747</b>	<b>347</b>
Urban	12200	15	25	-	-	747	95
Rural	1290	40	-	-	-	-	252
Brăila	1836	-	-	-	-	-	20
Urban	1836	-	-	-	-	-	20
Buzău	2448	-	-	-	-	-	75
Urban	1605	-	-	-	-	-	75
Rural	843	-	-	-	-	-	-
Constanța	4111	15	25	-	-	747	61
Urban	3811	15	25	-	-	747	-
Rural	300	-	-	-	-	-	61
Galați	2962	-	-	-	-	-	191
Urban	2962	-	-	-	-	-	-
Rural	-	-	-	-	-	-	191
Tulcea	830	-	-	-	-	-	-
Urban	830	-	-	-	-	-	-
Vrancea	1303	40	-	-	-	-	-
Urban	1156	-	-	-	-	-	-
Rural	147	40	-	-	-	-	-

Macroregiunea Regiunea Județul Mediul	Numărul de paturi						
	Spitale	Centre de sănătate cu paturi de spital	Sanatorii TBC	Preventorii	Sanatorii de nevroze sau de neuro- psihiatrie	Sanatorii balneare	Unități medico- sociale
A	1	2	3	4	5	6	7
<b>MACROREGIUNEA 3</b>	<b>36447</b>	<b>92</b>	-	-	<b>60</b>	<b>104</b>	<b>636</b>
Urban	33046	67	-	-	60	104	206
Rural	3401	25	-	-	-	-	430
<b>București-Ilfov</b>	<b>21929</b>	<b>67</b>	-	-	-	-	<b>130</b>
Urban	21243	67	-	-	-	-	80
Rural	686	-	-	-	-	-	50
Ilfov	1440	-	-	-	-	-	50
Urban	754	-	-	-	-	-	-
Rural	686	-	-	-	-	-	50
Municipiul București	20489	67	-	-	-	-	80
Urban	20489	67	-	-	-	-	80
<b>Sud-Muntenia</b>	<b>14518</b>	<b>25</b>	-	-	<b>60</b>	<b>104</b>	<b>506</b>
Urban	11803	-	-	-	60	104	126
Rural	2715	25	-	-	-	-	380
Argeș	3439	-	-	-	-	-	190
Urban	2648	-	-	-	-	-	-
Rural	791	-	-	-	-	-	190
Călărași	1167	-	-	-	-	-	42
Urban	997	-	-	-	-	-	42
Rural	170	-	-	-	-	-	-
Dâmbovița	2543	25	-	-	-	-	150
Urban	1797	-	-	-	-	-	40
Rural	746	25	-	-	-	-	110
Giurgiu	817	-	-	-	-	-	80
Urban	434	-	-	-	-	-	-
Rural	383	-	-	-	-	-	80
Ialomița	789	-	-	-	-	-	-
Urban	789	-	-	-	-	-	-
Prahova	3815	-	-	-	60	104	44
Urban	3485	-	-	-	60	104	44
Rural	330	-	-	-	-	-	-
Teleorman	1948	-	-	-	-	-	-
Urban	1653	-	-	-	-	-	-
Rural	295	-	-	-	-	-	-
<b>MACROREGIUNEA 4</b>	<b>25129</b>	<b>40</b>	<b>385</b>	-	-	-	<b>549</b>
Urban	22702	-	385	-	-	-	169
Rural	2427	40	-	-	-	-	380
<b>Sud-Vest-Oltenia</b>	<b>12312</b>	<b>40</b>	-	-	-	-	<b>450</b>
Urban	10887	-	-	-	-	-	135
Rural	1425	40	-	-	-	-	315
Dolj	4486	-	-	-	-	-	249
Urban	3750	-	-	-	-	-	45
Rural	736	-	-	-	-	-	204
Gorj	2171	30	-	-	-	-	-
Urban	1935	-	-	-	-	-	-
Rural	236	30	-	-	-	-	-

Macroregiunea Regiunea Județul Mediul	Numărul de paturi						
	Spitale	Centre de sănătate cu paturi de spital	Sanatorii TBC	Preventorii	Sanatorii de nevroze sau de neuro- psihiatrie	Sanatorii balneare	Unități medico- sociale
A	1	2	3	4	5	6	7
Mehedinți	1445	-	-	-	-	-	61
Urban	1445	-	-	-	-	-	-
Rural	-	-	-	-	-	-	61
Olt	2061	-	-	-	-	-	90
Urban	1901	-	-	-	-	-	90
Rural	160	-	-	-	-	-	-
Vâlcea	2149	10	-	-	-	-	50
Urban	1856	-	-	-	-	-	-
Rural	293	10	-	-	-	-	50
<b>Vest</b>	<b>12817</b>	<b>-</b>	<b>385</b>	<b>-</b>	<b>-</b>	<b>-</b>	<b>99</b>
Urban	11815	-	385	-	-	-	34
Rural	1002	-	-	-	-	-	65
Arad	2269	-	-	-	-	-	64
Urban	2057	-	-	-	-	-	34
Rural	212	-	-	-	-	-	30
Caraș-Severin	1770	-	-	-	-	-	-
Urban	1770	-	-	-	-	-	-
Hunedoara	3213	-	385	-	-	-	35
Urban	2828	-	385	-	-	-	-
Rural	385	-	-	-	-	-	35
Timiș	5565	-	-	-	-	-	-
Urban	5160	-	-	-	-	-	-
Rural	405	-	-	-	-	-	-

## 2.2 FORMA DE PROPRIETATE PUBLICĂ

Macroregiunea Regiunea Județul Mediul	Numărul de paturi						
	Spitale	Centre de sănătate cu paturi de spital	Sanatorii TBC	Preventorii	Sanatorii de nevroze sau de neuro- psihiatrie	Sanatorii balneare	Unități medico- sociale
A	1	2	3	4	5	6	7
<b>TOTAL</b>	<b>124667</b>	<b>270</b>	<b>470</b>	<b>320</b>	<b>280</b>	<b>1102</b>	<b>2867</b>
Urban	115586	120	410	70	200	752	1154
Rural	9081	150	60	250	80	350	1713
<b>MACROREGIUNEA 1</b>	<b>32506</b>	<b>73</b>	<b>60</b>	<b>170</b>	<b>140</b>	<b>-</b>	<b>679</b>
Urban	31333	53	-	70	140	-	464
Rural	1173	20	60	100	-	-	215
<b>Nord-Vest</b>	<b>17342</b>	<b>20</b>	<b>60</b>	<b>100</b>	<b>-</b>	<b>-</b>	<b>377</b>
Urban	16747	-	-	-	-	-	252
Rural	595	20	60	100	-	-	125
Bihor	3777	-	-	-	-	-	302
Urban	3517	-	-	-	-	-	252
Rural	260	-	-	-	-	-	50
Bistrița-Năsăud	1358	-	-	100	-	-	45
Urban	1358	-	-	-	-	-	-
Rural	-	-	-	100	-	-	45
Cluj	6560	10	60	-	-	-	-
Urban	6365	-	-	-	-	-	-
Rural	195	10	60	-	-	-	-
Maramureș	2761	10	-	-	-	-	-
Urban	2761	-	-	-	-	-	-
Rural	-	10	-	-	-	-	-
Satu Mare	1773	-	-	-	-	-	-
Urban	1673	-	-	-	-	-	-
Rural	100	-	-	-	-	-	-
Sălaj	1113	-	-	-	-	-	30
Urban	1073	-	-	-	-	-	-
Rural	40	-	-	-	-	-	30
<b>Centru</b>	<b>15164</b>	<b>53</b>	<b>-</b>	<b>70</b>	<b>140</b>	<b>-</b>	<b>302</b>
Urban	14586	53	-	70	140	-	212
Rural	578	-	-	-	-	-	90
Alba	2038	-	-	-	-	-	60
Urban	2038	-	-	-	-	-	60
Brașov	3051	-	-	-	140	-	75
Urban	2876	-	-	-	140	-	-
Rural	175	-	-	-	-	-	75
Covasna	1810	-	-	-	-	-	-
Urban	1810	-	-	-	-	-	-
Harghita	1925	53	-	-	-	-	-
Urban	1572	53	-	-	-	-	-
Rural	353	-	-	-	-	-	-
Mureș	3812	-	-	70	-	-	30
Urban	3812	-	-	70	-	-	15
Rural	-	-	-	-	-	-	15
Sibiu	2528	-	-	-	-	-	137
Urban	2478	-	-	-	-	-	137
Rural	50	-	-	-	-	-	-

Macroregiunea Regiunea Județul Mediul	Numărul de paturi						
	Spitale	Centre de sănătate cu paturi de spital	Sanatorii TBC	Preventorii	Sanatorii de nevroze sau de neuro- psihiatrie	Sanatorii balneare	Unități medico- sociale
A	1	2	3	4	5	6	7
<b>MACROREGIUNEA 2</b>	<b>32192</b>	<b>65</b>	<b>25</b>	<b>150</b>	<b>80</b>	<b>998</b>	<b>1003</b>
Urban	30112	-	25	-	-	648	315
Rural	2080	65	-	150	80	350	688
<b>Nord-Est</b>	<b>18910</b>	<b>25</b>	<b>-</b>	<b>150</b>	<b>80</b>	<b>388</b>	<b>656</b>
Urban	18077	-	-	-	-	38	220
Rural	833	25	-	150	80	350	436
Bacău	2914	-	-	-	-	38	-
Urban	2914	-	-	-	-	38	-
Botoșani	2193	-	-	-	80	-	205
Urban	2193	-	-	-	-	-	125
Rural	-	-	-	-	80	-	80
Iași	6547	-	-	150	-	-	160
Urban	6047	-	-	-	-	-	45
Rural	500	-	-	150	-	-	115
Neamț	2259	-	-	-	-	350	40
Urban	1939	-	-	-	-	-	-
Rural	320	-	-	-	-	350	40
Suceava	2895	25	-	-	-	-	110
Urban	2895	-	-	-	-	-	50
Rural	-	25	-	-	-	-	60
Vaslui	2102	-	-	-	-	-	141
Urban	2089	-	-	-	-	-	-
Rural	13	-	-	-	-	-	141
<b>Sud-Est</b>	<b>13282</b>	<b>40</b>	<b>25</b>	<b>-</b>	<b>-</b>	<b>610</b>	<b>347</b>
Urban	12035	-	25	-	-	610	95
Rural	1247	40	-	-	-	-	252
Brăila	1836	-	-	-	-	-	20
Urban	1836	-	-	-	-	-	20
Buzău	2365	-	-	-	-	-	75
Urban	1565	-	-	-	-	-	75
Rural	800	-	-	-	-	-	-
Constanța	3998	-	25	-	-	610	61
Urban	3698	-	25	-	-	610	-
Rural	300	-	-	-	-	-	61
Galați	2962	-	-	-	-	-	191
Urban	2962	-	-	-	-	-	-
Rural	-	-	-	-	-	-	191
Tulcea	830	-	-	-	-	-	-
Urban	830	-	-	-	-	-	-
Vrancea	1291	40	-	-	-	-	-
Urban	1144	-	-	-	-	-	-
Rural	147	40	-	-	-	-	-
<b>MACROREGIUNEA 3</b>	<b>35434</b>	<b>92</b>	<b>-</b>	<b>-</b>	<b>60</b>	<b>104</b>	<b>636</b>
Urban	32033	67	-	-	60	104	206
Rural	3401	25	-	-	-	-	430

Macroregiunea Regiunea Județul Mediul	Numărul de paturi						
	Spitale	Centre de sănătate cu paturi de spital	Sanatorii TBC	Preventorii	Sanatorii de nevroze sau de neuro- psihiatrie	Sanatorii balneare	Unități medico- sociale
A	1	2	3	4	5	6	7
<b>București-Ilfov</b>	<b>21256</b>	<b>67</b>	-	-	-	-	<b>130</b>
Urban	20570	67	-	-	-	-	80
Rural	686	-	-	-	-	-	50
Ilfov	1370	-	-	-	-	-	50
Urban	684	-	-	-	-	-	-
Rural	686	-	-	-	-	-	50
Municipiul București	19886	67	-	-	-	-	80
Urban	19886	67	-	-	-	-	80
<b>Sud-Muntenia</b>	<b>14178</b>	<b>25</b>	-	-	<b>60</b>	<b>104</b>	<b>506</b>
Urban	11463	-	-	-	60	104	126
Rural	2715	25	-	-	-	-	380
Argeș	3339	-	-	-	-	-	190
Urban	2548	-	-	-	-	-	-
Rural	791	-	-	-	-	-	190
Călărași	1167	-	-	-	-	-	42
Urban	997	-	-	-	-	-	42
Rural	170	-	-	-	-	-	-
Dâmbovița	2543	25	-	-	-	-	150
Urban	1797	-	-	-	-	-	40
Rural	746	25	-	-	-	-	110
Giurgiu	817	-	-	-	-	-	80
Urban	434	-	-	-	-	-	-
Rural	383	-	-	-	-	-	80
Ialomița	789	-	-	-	-	-	-
Urban	789	-	-	-	-	-	-
Prahova	3815	-	-	-	60	104	44
Urban	3485	-	-	-	60	104	44
Rural	330	-	-	-	-	-	-
Teleorman	1708	-	-	-	-	-	-
Urban	1413	-	-	-	-	-	-
Rural	295	-	-	-	-	-	-
<b>MACROREGIUNEA 4</b>	<b>24535</b>	<b>40</b>	<b>385</b>	-	-	-	<b>549</b>
Urban	22108	-	385	-	-	-	169
Rural	2427	40	-	-	-	-	380
<b>Sud-Vest-Oltenia</b>	<b>12276</b>	<b>40</b>	-	-	-	-	<b>450</b>
Urban	10851	-	-	-	-	-	135
Rural	1425	40	-	-	-	-	315
Dolj	4480	-	-	-	-	-	249
Urban	3744	-	-	-	-	-	45
Rural	736	-	-	-	-	-	204
Gorj	2171	30	-	-	-	-	-
Urban	1935	-	-	-	-	-	-
Rural	236	30	-	-	-	-	-
Mehedinți	1445	-	-	-	-	-	61
Urban	1445	-	-	-	-	-	-
Rural	-	-	-	-	-	-	61

Macroregiunea Regiunea Județul Mediul	Numărul de paturi						
	Spitale	Centre de sănătate cu paturi de spital	Sanatorii TBC	Preventorii	Sanatorii de nevroze sau de neuro- psihiatrie	Sanatorii balneare	Unități medico- sociale
A	1	2	3	4	5	6	7
Olt	2061	-	-	-	-	-	90
Urban	1901	-	-	-	-	-	90
Rural	160	-	-	-	-	-	-
Vâlcea	2119	10	-	-	-	-	50
Urban	1826	-	-	-	-	-	-
Rural	293	10	-	-	-	-	50
<b>Vest</b>	<b>12259</b>	<b>-</b>	<b>385</b>	<b>-</b>	<b>-</b>	<b>-</b>	<b>99</b>
Urban	11257	-	385	-	-	-	34
Rural	1002	-	-	-	-	-	65
Arad	1964	-	-	-	-	-	64
Urban	1752	-	-	-	-	-	34
Rural	212	-	-	-	-	-	30
Caraș-Severin	1743	-	-	-	-	-	-
Urban	1743	-	-	-	-	-	-
Hunedoara	3213	-	385	-	-	-	35
Urban	2828	-	385	-	-	-	-
Rural	385	-	-	-	-	-	35
Timiș	5339	-	-	-	-	-	-
Urban	4934	-	-	-	-	-	-
Rural	405	-	-	-	-	-	-

### 2.3 FORMA DE PROPRIETATE PRIVATĂ

Macroregiunea Regiunea Județul Mediul	Numărul de paturi		
	Spitale	Centre de sănătate cu paturi de spital	Sanatorii balneare
A	1	2	3
<b>TOTAL</b>	<b>3549</b>	<b>15</b>	<b>297</b>
Urban	3304	15	297
Rural	245	-	-
<b>MACROREGIUNEA 1</b>	<b>1078</b>	<b>-</b>	<b>160</b>
Urban	1064	-	160
Rural	14	-	-
<b>Nord-Vest</b>	<b>592</b>	<b>-</b>	<b>-</b>
Urban	592	-	-
Bihor	118	-	-
Urban	118	-	-
Bistrița-Năsăud	82	-	-
Urban	82	-	-
Cluj	152	-	-
Urban	152	-	-
Maramureș	48	-	-
Urban	48	-	-
Satu Mare	22	-	-
Urban	22	-	-
Sălaj	170	-	-
Urban	170	-	-
<b>Centru</b>	<b>486</b>	<b>-</b>	<b>160</b>
Urban	472	-	160
Rural	14	-	-
Brașov	191	-	-
Urban	191	-	-
Covasna	14	-	-
Rural	14	-	-
Harghita	-	-	160
Urban	-	-	160
Mureș	230	-	-
Urban	230	-	-
Sibiu	51	-	-
Urban	51	-	-
<b>MACROREGIUNEA 2</b>	<b>864</b>	<b>15</b>	<b>137</b>
Urban	633	15	137
Rural	231	-	-
<b>Nord-Est</b>	<b>656</b>	<b>-</b>	<b>-</b>
Urban	468	-	-
Rural	188	-	-
Bacău	217	-	-
Urban	89	-	-
Rural	128	-	-

Macroregiunea Regiunea Județul Mediul	Numărul de paturi		
	Spitale	Centre de sănătate cu paturi de spital	Sanatorii balneare
A	1	2	3
Iași	391	-	-
Urban	331	-	-
Rural	60	-	-
Suceava	48	-	-
Urban	48	-	-
<b>Sud-Est</b>	<b>208</b>	<b>15</b>	<b>137</b>
Urban	165	15	137
Rural	43	-	-
Buzău	83	-	-
Urban	40	-	-
Rural	43	-	-
Constanța	113	15	137
Urban	113	15	137
Vrancea	12	-	-
Urban	12	-	-
<b>MACROREGIUNEA 3</b>	<b>1013</b>	<b>-</b>	<b>-</b>
Urban	1013	-	-
<b>București-Ilfov</b>	<b>673</b>	<b>-</b>	<b>-</b>
Urban	673	-	-
Ilfov	70	-	-
Urban	70	-	-
Municipiul București	603	-	-
Urban	603	-	-
Sud-Muntenia	340	-	-
Urban	340	-	-
Argeș	100	-	-
Urban	100	-	-
Teleorman	240	-	-
Urban	240	-	-
<b>MACROREGIUNEA 4</b>	<b>594</b>	<b>-</b>	<b>-</b>
Urban	594	-	-
<b>Sud-Vest-Oltenia</b>	<b>36</b>	<b>-</b>	<b>-</b>
Urban	36	-	-
Dolj	6	-	-
Urban	6	-	-
Vâlcea	30	-	-
Urban	30	-	-
<b>Vest</b>	<b>558</b>	<b>-</b>	<b>-</b>
Urban	558	-	-
Arad	305	-	-
Urban	305	-	-
Caraș-Severin	27	-	-
Urban	27	-	-
Timiș	226	-	-
Urban	226	-	-

**3. NUMĂRUL PATURILOR DIN SPITALE ȘI CENTRE DE SĂNĂTATE, PE FORME DE PROPRIETATE, MACROREGIUNI, REGIUNI DE DEZVOLTARE, JUDEȚE, SPECIALITĂȚI MEDICALE ȘI MEDII DE REZIDENȚĂ, ÎN ANUL 2011**

**3.1 TOTAL ȚARĂ**

Macroregiunea Regiunea Județul Specialitatea medicală	Paturi pentru spitalizare continuă						Paturi pentru cazuri de zi		
	Total	Din care:		Paturi pentru copii	Paturi clinice	Paturi pentru bolnavi cronici	Total	Din care:	
		Urban	Rural					Urban	Rural
A	1	2	3	4	5	6	7	8	9
<b>TOTAL, din care:</b>	<b>128501</b>	<b>119025</b>	<b>9476</b>	<b>18936</b>	<b>37982</b>	<b>30592</b>	<b>5749</b>	<b>5622</b>	<b>127</b>
Interne, din care:	12478	12114	364	-	2610	518	660	628	32
- pneumologie netuberculoasă	153	153	-	-	44	-	1	1	-
Nefrologie	1159	1159	-	123	632	32	141	141	-
Boli infecțioase	5501	5408	93	1143	2252	570	371	359	12
Boli profesionale	222	222	-	-	141	222	2	2	-
Cardiologie	5581	5541	40	185	2293	73	161	158	3
Cronici	1071	866	205	6	19	1071	18	14	4
Dermato-venerologie	1613	1560	53	17	644	-	123	123	-
Diabet zaharat, nutriție și boli metabolice	1278	1278	-	119	424	1258	124	124	-
Endocrinologie, din care:	962	962	-	74	554	12	48	48	-
- chirurgie endocrină	75	75	-	-	-	-	-	-	-
Gastroenterologie	1910	1910	-	179	1090	-	85	85	-
Geriatric și gerontologie	980	980	-	-	174	980	10	10	-
Hematologie	903	903	-	79	581	-	27	27	-
Medicina generală	58	48	10	-	-	-	2	2	-
Neonatalogie	4549	4533	16	4549	736	776	55	55	-
Neurologie	5490	5447	43	306	1884	95	154	154	-
Oncologie, din care:	3900	3895	5	280	2174	3154	421	419	2
- chirurgie oncologică	574	574	-	-	546	-	-	-	-
Pediatrie, din care:	7669	7624	45	7669	1807	501	326	324	2
- recuperare pediatrică	328	328	-	328	90	328	2	2	-
- pneumologie netuberculoasă	23	23	-	23	13	-	-	-	-
Pneumologie, din care:	9156	6822	2334	485	1639	6095	110	95	15
- pneumologie -TBC	5993	4136	1857	331	758	5993	42	32	10
- chirurgie toracică	162	162	-	-	142	102	2	2	-
Psihiatrie	16373	11024	5349	579	2257	6703	217	172	45
Recuperare medicină fizică și balneologie	6671	6161	510	355	1371	6671	155	155	-
Recuperare neuro-psiho-motorie	694	459	235	513	150	694	43	43	-
Reumatologie	955	955	-	5	269	955	56	56	-
Chirurgie	13790	13699	91	1264	5230	-	609	601	8
Neurochirurgie	1378	1378	-	63	924	-	23	23	-
Obstetrică-ginecologie	8903	8844	59	5	2670	86	559	558	1
Oftalmologie	1785	1785	-	73	614	-	119	119	-
ORL	2355	2355	-	359	751	-	132	132	-
Ortopedie-traumatologie	3956	3956	-	158	1550	6	159	159	-
Urologie	2141	2141	-	40	1071	-	108	108	-
ATI(anestezie, terapie intensivă)	4741	4717	24	308	1471	-	13	13	-
Alte secții	279	279	-	-	-	120	718	715	3
<b>MACROREGIUNEA 1</b>	<b>33657</b>	<b>32450</b>	<b>1207</b>	<b>4910</b>	<b>10193</b>	<b>8298</b>	<b>1570</b>	<b>1570</b>	<b>-</b>
Interne, din care:	3157	3139	18	-	694	94	199	199	-
- pneumologie netuberculoasă	29	29	-	-	-	-	-	-	-
Nefrologie	252	252	-	37	123	16	53	53	-
Boli infecțioase	1402	1402	-	217	425	145	93	93	-
Boli profesionale	82	82	-	-	51	82	2	2	-
Cardiologie	1573	1573	-	75	671	13	53	53	-
Cronici	232	177	55	6	19	232	6	6	-
Dermato-venerologie	378	378	-	4	129	-	46	46	-
Diabet zaharat, nutriție și boli metabolice	306	306	-	38	80	306	23	23	-
Endocrinologie, din care:	143	143	-	6	96	-	7	7	-
Gastroenterologie	586	586	-	78	344	-	48	48	-
Geriatric și gerontologie	37	37	-	-	20	37	-	-	-

Macroregiunea Regiunea Județul Specialitatea medicală	Paturi pentru spitalizare continuă						Paturi pentru cazuri de zi		
	Total	Din care:		Paturi pentru copii	Paturi clinice	Paturi pentru bolnavi cronici	Total	Din care:	
		Urban	Rural					Urban	Rural
A	1	2	3	4	5	6	7	8	9
Hematologie	190	190	-	29	103	-	16	16	-
Medicina generală	10	-	10	-	-	-	-	-	-
Neonatologie	1237	1237	-	1237	290	244	12	12	-
Neurologie	1602	1599	3	98	526	65	37	37	-
Oncologie, din care:	1176	1176	-	51	844	966	169	169	-
- chirurgie oncologică	200	200	-	-	200	-	-	-	-
Pediatrie, din care:	1980	1980	-	1980	489	123	103	103	-
- recuperare pediatrică	50	50	-	50	-	50	2	2	-
- pneumologie netuberculoasă	16	16	-	16	6	-	-	-	-
Pneumologie, din care:	1945	1845	100	117	297	1168	22	22	-
- pneumologie -TBC	1131	1071	60	60	124	1131	11	11	-
- chirurgie toracică	37	37	-	-	27	37	-	-	-
Psihiatrie	4446	3768	678	164	706	2103	43	43	-
Recuperare medicină fizică și balneologie	2247	2007	240	231	572	2247	22	22	-
Recuperare neuro-psiho-motorie	199	109	90	68	-	199	3	3	-
Reumatologie	218	218	-	5	115	218	14	14	-
Chirurgie	3495	3495	-	272	1272	-	161	161	-
Neurochirurgie	292	292	-	5	129	-	6	6	-
Obstetrică-ginecologie	2416	2403	13	-	732	40	136	136	-
Oftalmologie	445	445	-	11	141	-	42	42	-
ORL	642	642	-	65	206	-	40	40	-
Ortopedie-traumatologie	1102	1102	-	25	401	-	43	43	-
Urologie	614	614	-	10	308	-	26	26	-
ATI(anestezie, terapie intensivă)	1236	1236	-	81	410	-	5	5	-
Alte secții	17	17	-	-	-	-	140	140	-
<b>Nord-Vest</b>	<b>17954</b>	<b>17339</b>	<b>615</b>	<b>2541</b>	<b>6181</b>	<b>4591</b>	<b>774</b>	<b>774</b>	<b>-</b>
Interne	1671	1663	8	-	368	35	110	110	-
Nefrologie	133	133	-	12	85	8	47	47	-
Boli infecțioase	690	690	-	103	232	73	39	39	-
Boli profesionale	55	55	-	-	30	55	-	-	-
Cardiologie	759	759	-	30	315	-	28	28	-
Cronici	152	112	40	-	-	152	-	-	-
Dermato-venerologie	202	202	-	4	74	-	29	29	-
Diabet zaharat, nutriție și boli metabolice	175	175	-	24	60	175	6	6	-
Endocrinologie, din care:	88	88	-	6	66	-	2	2	-
Gastroenterologie	384	384	-	56	292	-	29	29	-
Geriatrică și gerontologie	20	20	-	-	20	20	-	-	-
Hematologie	62	62	-	11	37	-	8	8	-
Medicina generală	10	-	10	-	-	-	-	-	-
Neonatologie	570	570	-	570	150	81	-	-	-
Neurologie	826	826	-	47	269	65	15	15	-
Oncologie, din care:	886	886	-	51	676	686	110	110	-
- chirurgie oncologică	200	200	-	-	200	-	-	-	-
Pediatrie, din care:	1065	1065	-	1065	324	88	50	50	-
- recuperare pediatrică	40	40	-	40	-	40	2	2	-
- pneumologie netuberculoasă	16	16	-	16	6	-	-	-	-
Pneumologie, din care:	1223	1123	100	57	167	751	16	16	-
- pneumologie -TBC	714	654	60	28	36	714	11	11	-
- chirurgie toracică	37	37	-	-	27	37	-	-	-
Psihiatrie	2354	2159	195	82	438	1132	22	22	-
Recuperare medicină fizică și balneologie	1127	887	240	146	510	1127	3	3	-
Recuperare neuro-psiho-motorie	20	-	20	20	-	20	-	-	-
Reumatologie	103	103	-	-	55	103	3	3	-
Chirurgie	1897	1897	-	167	711	-	73	73	-
Neurochirurgie	138	138	-	5	98	-	-	-	-
Obstetrică-ginecologie	1205	1203	2	-	425	20	46	46	-
Oftalmologie	243	243	-	7	62	-	20	20	-

Macroregiunea Regiunea Județul Specialitatea medicală	Paturi pentru spitalizare continuă						Paturi pentru cazuri de zi		
	Total	Din care:		Paturi pentru copii	Paturi clinice	Paturi pentru bolnavi cronici	Total	Din care:	
		Urban	Rural					Urban	Rural
A	1	2	3	4	5	6	7	8	9
ORL	324	324	-	27	94	-	14	14	-
Ortopedie-traumatologie	574	574	-	-	185	-	18	18	-
Urologie	310	310	-	10	152	-	12	12	-
ATI(anestezie, terapie intensivă)	684	684	-	41	286	-	3	3	-
Alte secții	4	4	-	-	-	-	71	71	-
<b>Bihor</b>	<b>3895</b>	<b>3635</b>	<b>260</b>	<b>570</b>	<b>1814</b>	<b>1307</b>	<b>132</b>	<b>132</b>	<b>-</b>
Interne	300	300	-	-	141	-	38	38	-
Nefrologie	33	33	-	-	33	-	4	4	-
Boli infecțioase	105	105	-	-	40	25	4	4	-
Cardiologie	196	196	-	5	117	-	7	7	-
Cronici	12	12	-	-	-	12	-	-	-
Dermato-venerologie	51	51	-	4	29	-	5	5	-
Diabet zaharat, nutriție și boli metabolice	35	35	-	-	15	35	1	1	-
Endocrinologie	10	10	-	-	10	-	-	-	-
Gastroenterologie	70	70	-	22	63	-	3	3	-
Hematologie	32	32	-	6	32	-	4	4	-
Neonatologie	142	142	-	142	60	23	-	-	-
Neurologie	182	182	-	7	119	50	4	4	-
Oncologie	101	101	-	6	96	101	12	12	-
Pediatrie, din care:	198	198	-	198	111	8	11	11	-
- pneumologie netuberculoasă	6	6	-	6	6	-	-	-	-
Pneumologie, din care:	319	319	-	8	-	282	6	6	-
- pneumologie -TBC	282	282	-	8	-	282	6	6	-
Psihiatrie	721	721	-	7	208	437	-	-	-
Recuperare medicină fizică și balneologie	294	54	240	90	160	294	-	-	-
Recuperare neuro-psiho-motorie	20	-	20	20	-	20	-	-	-
Reumatologie	10	10	-	-	10	10	1	1	-
Chirurgie	351	351	-	34	174	-	8	8	-
Neurochirurgie	29	29	-	-	25	-	-	-	-
Obstetrică-ginecologie	279	279	-	-	190	10	5	5	-
Oftalmologie	35	35	-	2	2	-	7	7	-
ORL	54	54	-	4	19	-	4	4	-
Ortopedie-traumatologie	131	131	-	-	65	-	5	5	-
Urologie	59	59	-	-	45	-	3	3	-
ATI(anestezie, terapie intensivă)	126	126	-	15	50	-	-	-	-
<b>Bistrița-Năsăud</b>	<b>1440</b>	<b>1440</b>	<b>-</b>	<b>203</b>	<b>-</b>	<b>372</b>	<b>81</b>	<b>81</b>	<b>-</b>
Interne	168	168	-	-	-	-	1	1	-
Nefrologie	-	-	-	-	-	-	25	25	-
Boli infecțioase	55	55	-	-	-	-	-	-	-
Cardiologie	55	55	-	-	-	-	-	-	-
Cronici	25	25	-	-	-	25	-	-	-
Dermato-venerologie	10	10	-	-	-	-	12	12	-
Diabet zaharat, nutriție și boli metabolice	20	20	-	-	-	20	2	2	-
Neonatologie	80	80	-	80	-	12	-	-	-
Neurologie	70	70	-	5	-	-	1	1	-
Oncologie	40	40	-	-	-	40	5	5	-
Pediatrie	113	113	-	113	-	-	-	-	-
Pneumologie, din care:	90	90	-	-	-	70	-	-	-
- pneumologie -TBC	70	70	-	-	-	70	-	-	-
Psihiatrie	235	235	-	5	-	140	-	-	-
Recuperare medicină fizică și balneologie	65	65	-	-	-	65	-	-	-
Chirurgie	126	126	-	-	-	-	4	4	-
Obstetrică-ginecologie	138	138	-	-	-	-	14	14	-
Oftalmologie	15	15	-	-	-	-	8	8	-
ORL	33	33	-	-	-	-	-	-	-

Macroregiunea Regiunea Județul Specialitatea medicală	Paturi pentru spitalizare continuă						Paturi pentru cazuri de zi		
	Total	Din care:		Paturi pentru copii	Paturi clinice	Paturi pentru bolnavi cronici	Total	Din care:	
		Urban	Rural					Urban	Rural
A	1	2	3	4	5	6	7	8	9
Ortopedie-traumatologie	52	52	-	-	-	-	-	-	-
Urologie	15	15	-	-	-	-	-	-	-
ATI(anestezie, terapie intensivă)	35	35	-	-	-	-	-	-	-
Alte secții	-	-	-	-	-	-	9	9	-
<b>Cluj</b>	<b>6722</b>	<b>6517</b>	<b>205</b>	<b>885</b>	<b>4355</b>	<b>1528</b>	<b>310</b>	<b>310</b>	<b>-</b>
Interne	631	631	-	-	215	-	20	20	-
Nefrologie	72	72	-	12	52	6	13	13	-
Boli infecțioase	240	240	-	43	192	18	16	16	-
Boli profesionale	30	30	-	-	30	30	-	-	-
Cardiologie	258	258	-	15	198	-	13	13	-
Cronici	10	10	-	-	-	10	-	-	-
Dermato-venerologie	63	63	-	-	45	-	2	2	-
Diabet zaharat, nutriție și boli metabolice	55	55	-	15	45	55	-	-	-
Endocrinologie	56	56	-	6	56	-	-	-	-
Gastroenterologie	249	249	-	24	229	-	18	18	-
Geriatric și gerontologie	20	20	-	-	20	20	-	-	-
Hematologie	5	5	-	5	5	-	-	-	-
Medicina generală	10	-	10	-	-	-	-	-	-
Neonatalogie	137	137	-	137	90	15	-	-	-
Neurologie	267	267	-	35	150	-	4	4	-
Oncologie, din care:	590	590	-	45	580	390	72	72	-
- chirurgie oncologică	200	200	-	-	200	-	-	-	-
Pediatrie, din care:	358	358	-	358	213	50	22	22	-
- recuperare pediatrică	25	25	-	25	-	25	2	2	-
Pneumologie, din care:	234	234	-	25	167	88	4	4	-
- pneumologie -TBC	61	61	-	10	36	61	-	-	-
- chirurgie toracică	27	27	-	-	27	27	-	-	-
Psihiatrie	723	528	195	35	230	405	7	7	-
Recuperare medicină fizică și balneologie	388	388	-	6	350	388	2	2	-
Reumatologie	53	53	-	-	45	53	-	-	-
Chirurgie	845	845	-	68	537	-	31	31	-
Neurochirurgie	73	73	-	5	73	-	-	-	-
Obstetrică-ginecologie	383	383	-	-	235	-	7	7	-
Oftalmologie	123	123	-	-	60	-	2	2	-
ORL	153	153	-	15	75	-	6	6	-
Ortopedie-traumatologie	191	191	-	-	120	-	3	3	-
Urologie	141	141	-	10	107	-	5	5	-
ATI(anestezie, terapie intensivă)	360	360	-	26	236	-	3	3	-
Alte secții	4	4	-	-	-	-	60	60	-
<b>Maramureș</b>	<b>2819</b>	<b>2809</b>	<b>10</b>	<b>405</b>	<b>-</b>	<b>649</b>	<b>90</b>	<b>90</b>	<b>-</b>
Interne	212	204	8	-	-	5	18	18	-
Nefrologie	10	10	-	-	-	-	-	-	-
Boli infecțioase	105	105	-	10	-	15	8	8	-
Boli profesionale	25	25	-	-	-	25	-	-	-
Cardiologie	120	120	-	-	-	-	2	2	-
Dermato-venerologie	35	35	-	-	-	-	5	5	-
Diabet zaharat, nutriție și boli metabolice	40	40	-	4	-	40	2	2	-
Endocrinologie	17	17	-	-	-	-	1	1	-
Gastroenterologie	20	20	-	10	-	-	-	-	-
Hematologie	25	25	-	-	-	-	4	4	-
Neonatalogie	106	106	-	106	-	15	-	-	-
Neurologie	140	140	-	-	-	-	2	2	-
Oncologie	75	75	-	-	-	75	6	6	-
Pediatrie, din care:	176	176	-	176	-	20	4	4	-
- recuperare pediatrică	5	5	-	5	-	5	-	-	-

Macroregiunea Regiunea Județul Specialitatea medicală	Paturi pentru spitalizare continuă						Paturi pentru cazuri de zi		
	Total	Din care:		Paturi pentru copii	Paturi clinice	Paturi pentru bolnavi cronici	Total	Din care:	
		Urban	Rural					Urban	Rural
A	1	2	3	4	5	6	7	8	9
Pneumologie, din care:	265	265	-	24	-	139	-	-	-
- pneumologie -TBC	129	129	-	10	-	129	-	-	-
- chirurgie toracică	10	10	-	-	-	10	-	-	-
Psihiatrie	455	455	-	25	-	90	2	2	-
Recuperare medicină fizică și balneologie	210	210	-	20	-	210	-	-	-
Reumatologie	15	15	-	-	-	15	2	2	-
Chirurgie	269	269	-	30	-	-	18	18	-
Neurochirurgie	36	36	-	-	-	-	-	-	-
Obstetrică-ginecologie	190	188	2	-	-	-	5	5	-
Oftalmologie	35	35	-	-	-	-	2	2	-
ORL	44	44	-	-	-	-	3	3	-
Ortopedie-traumatologie	75	75	-	-	-	-	2	2	-
Urologie	45	45	-	-	-	-	4	4	-
ATI(anestezie, terapie intensivă)	74	74	-	-	-	-	-	-	-
<b>Satu Mare</b>	<b>1795</b>	<b>1695</b>	<b>100</b>	<b>283</b>	<b>12</b>	<b>393</b>	<b>106</b>	<b>106</b>	<b>-</b>
Interne	214	214	-	-	12	30	14	14	-
Nefrologie	13	13	-	-	-	2	4	4	-
Boli infecțioase	100	100	-	25	-	10	7	7	-
Cardiologie	85	85	-	10	-	-	3	3	-
Cronici	25	25	-	-	-	25	-	-	-
Dermato-venerologie	18	18	-	-	-	-	4	4	-
Diabet zaharat, nutriție și boli metabolice	20	20	-	5	-	20	-	-	-
Gastroenterologie	25	25	-	-	-	-	6	6	-
Neonatalogie	75	75	-	75	-	10	-	-	-
Neurologie	97	97	-	-	-	15	1	1	-
Oncologie	55	55	-	-	-	55	14	14	-
Pediatrie, din care:	120	120	-	120	-	10	10	10	-
- recuperare pediatrică	10	10	-	10	-	10	-	-	-
- pneumologie netuberculoasă	10	10	-	10	-	-	-	-	-
Pneumologie, din care:	200	100	100	-	-	126	5	5	-
- pneumologie -TBC	126	66	60	-	-	126	5	5	-
Psihiatrie	170	170	-	10	-	60	13	13	-
Recuperare medicină fizică și balneologie	20	20	-	-	-	20	-	-	-
Chirurgie	189	189	-	25	-	-	8	8	-
Obstetrică-ginecologie	145	145	-	-	-	10	11	11	-
Oftalmologie	25	25	-	5	-	-	-	-	-
ORL	25	25	-	8	-	-	-	-	-
Ortopedie-traumatologie	75	75	-	-	-	-	4	4	-
Urologie	40	40	-	-	-	-	-	-	-
ATI(anestezie, terapie intensivă)	59	59	-	-	-	-	-	-	-
Alte secții	-	-	-	-	-	-	2	2	-
<b>Sălaj</b>	<b>1283</b>	<b>1243</b>	<b>40</b>	<b>195</b>	<b>-</b>	<b>342</b>	<b>55</b>	<b>55</b>	<b>-</b>
Interne	146	146	-	-	-	-	19	19	-
Nefrologie	5	5	-	-	-	-	1	1	-
Boli infecțioase	85	85	-	25	-	5	4	4	-
Cardiologie	45	45	-	-	-	-	3	3	-
Cronici	80	40	40	-	-	80	-	-	-
Dermato-venerologie	25	25	-	-	-	-	1	1	-
Diabet zaharat, nutriție și boli metabolice	5	5	-	-	-	5	1	1	-
Endocrinologie	5	5	-	-	-	-	1	1	-
Gastroenterologie	20	20	-	-	-	-	2	2	-
Neonatalogie	30	30	-	30	-	6	-	-	-
Neurologie	70	70	-	-	-	-	3	3	-
Oncologie	25	25	-	-	-	25	1	1	-
Pediatrie	100	100	-	100	-	-	3	3	-

Macroregiunea Regiunea Județul Specialitatea medicală	Paturi pentru spitalizare continuă						Paturi pentru cazuri de zi		
	Total	Din care:		Paturi pentru copii	Paturi clinice	Paturi pentru bolnavi cronici	Total	Din care:	
		Urban	Rural					Urban	Rural
A	1	2	3	4	5	6	7	8	9
Pneumologie, din care:	115	115	-	-	-	46	1	1	-
- pneumologie -TBC	46	46	-	-	-	46	-	-	-
Psihiatrie	50	50	-	-	-	-	-	-	-
Recuperare medicină fizică și balneologie	150	150	-	30	-	150	1	1	-
Reumatologie	25	25	-	-	-	25	-	-	-
Chirurgie	117	117	-	10	-	-	4	4	-
Obstetrică-ginecologie	70	70	-	-	-	-	4	4	-
Oftalmologie	10	10	-	-	-	-	1	1	-
ORL	15	15	-	-	-	-	1	1	-
Ortopedie-traumatologie	50	50	-	-	-	-	4	4	-
Urologie	10	10	-	-	-	-	-	-	-
ATI(anestezie, terapie intensivă)	30	30	-	-	-	-	-	-	-
<b>Centru</b>	<b>15703</b>	<b>15111</b>	<b>592</b>	<b>2369</b>	<b>4012</b>	<b>3707</b>	<b>796</b>	<b>796</b>	<b>-</b>
Interne, din care:	1486	1476	10	-	326	59	89	89	-
- pneumologie netuberculoasă	29	29	-	-	-	-	-	-	-
Nefrologie	119	119	-	25	38	8	6	6	-
Boli infecțioase	712	712	-	114	193	72	54	54	-
Boli profesionale	27	27	-	-	21	27	2	2	-
Cardiologie	814	814	-	45	356	13	25	25	-
Cronici	80	65	15	6	19	80	6	6	-
Dermato-venerologie	176	176	-	-	55	-	17	17	-
Diabet zaharat, nutriție și boli metabolice	131	131	-	14	20	131	17	17	-
Endocrinologie	55	55	-	-	30	-	5	5	-
Gastroenterologie	202	202	-	22	52	-	19	19	-
Geriatrică și gerontologie	17	17	-	-	-	17	-	-	-
Hematologie	128	128	-	18	66	-	8	8	-
Neonatologie	667	667	-	667	140	163	12	12	-
Neurologie	776	773	3	51	257	-	22	22	-
Oncologie	290	290	-	-	168	280	59	59	-
Pediatrie, din care:	915	915	-	915	165	35	53	53	-
- recuperare pediatrică	10	10	-	10	-	10	-	-	-
Pneumologie, din care:	722	722	-	60	130	417	6	6	-
- pneumologie -TBC	417	417	-	32	88	417	-	-	-
Psihiatrie	2092	1609	483	82	268	971	21	21	-
Recuperare medicină fizică și balneologie	1120	1120	-	85	62	1120	19	19	-
Recuperare neuro-psiho-motorie	179	109	70	48	-	179	3	3	-
Reumatologie	115	115	-	5	60	115	11	11	-
Chirurgie	1598	1598	-	105	561	-	88	88	-
Neurochirurgie	154	154	-	-	31	-	6	6	-
Obstetrică-ginecologie	1211	1200	11	-	307	20	90	90	-
Oftalmologie	202	202	-	4	79	-	22	22	-
ORL	318	318	-	38	112	-	26	26	-
Ortopedie-traumatologie	528	528	-	25	216	-	25	25	-
Urologie	304	304	-	-	156	-	14	14	-
ATI(anestezie, terapie intensivă)	552	552	-	40	124	-	2	2	-
Alte secții	13	13	-	-	-	-	69	69	-
<b>Alba</b>	<b>2038</b>	<b>2038</b>	<b>-</b>	<b>234</b>	<b>-</b>	<b>261</b>	<b>81</b>	<b>81</b>	<b>-</b>
Interne, din care:	197	197	-	-	-	-	6	6	-
- pneumologie netuberculoasă	12	12	-	-	-	-	-	-	-
Nefrologie	13	13	-	-	-	-	-	-	-
Boli infecțioase	120	120	-	-	-	10	2	2	-
Cardiologie	118	118	-	-	-	-	-	-	-
Dermato-venerologie	11	11	-	-	-	-	-	-	-
Diabet zaharat, nutriție și boli metabolice	25	25	-	-	-	25	-	-	-
Endocrinologie	5	5	-	-	-	-	-	-	-

Macroregiunea Regiunea Județul Specialitatea medicală	Paturi pentru spitalizare continuă						Paturi pentru cazuri de zi		
	Total	Din care:		Paturi pentru copii	Paturi clinice	Paturi pentru bolnavi cronici	Total	Din care:	
		Urban	Rural					Urban	Rural
A	1	2	3	4	5	6	7	8	9
Gastroenterologie	25	25	-	-	-	-	-	-	-
Neonatologie	77	77	-	77	-	10	6	6	-
Neurologie	150	150	-	-	-	-	1	1	-
Oncologie	31	31	-	-	-	31	-	-	-
Pediatrie	157	157	-	157	-	-	1	1	-
Pneumologie, din care:	190	190	-	-	-	108	-	-	-
- pneumologie -TBC	108	108	-	-	-	108	-	-	-
Psihiatrie	200	200	-	-	-	-	-	-	-
Recuperare medicină fizică și balneologie	71	71	-	-	-	71	-	-	-
Reumatologie	6	6	-	-	-	6	-	-	-
Chirurgie	178	178	-	-	-	-	5	5	-
Neurochirurgie	8	8	-	-	-	-	-	-	-
Obstetrică-ginecologie	202	202	-	-	-	-	2	2	-
Oftalmologie	30	30	-	-	-	-	-	-	-
ORL	33	33	-	-	-	-	1	1	-
Ortopedie-traumatologie	84	84	-	-	-	-	-	-	-
Urologie	41	41	-	-	-	-	-	-	-
ATI(anestezie, terapie intensivă)	66	66	-	-	-	-	-	-	-
Alte secții	-	-	-	-	-	-	57	57	-
<b>Brașov</b>	<b>3242</b>	<b>3067</b>	<b>175</b>	<b>506</b>	<b>881</b>	<b>781</b>	<b>124</b>	<b>124</b>	<b>-</b>
Interne	322	322	-	-	115	-	10	10	-
Nefrologie	30	30	-	15	-	-	-	-	-
Boli infecțioase	139	139	-	38	53	10	9	9	-
Boli profesionale	6	6	-	-	-	6	-	-	-
Cardiologie	170	170	-	-	70	13	8	8	-
Cronici	34	34	-	6	19	34	-	-	-
Dermato-venerologie	20	20	-	-	-	-	3	3	-
Diabet zaharat, nutriție și boli metabolice	25	25	-	5	-	25	-	-	-
Endocrinologie	10	10	-	-	-	-	-	-	-
Gastroenterologie	30	30	-	5	5	-	-	-	-
Geriatrică și gerontologie	17	17	-	-	-	17	-	-	-
Hematologie	30	30	-	5	-	-	-	-	-
Neonatologie	129	129	-	129	-	35	-	-	-
Neurologie	191	191	-	15	70	-	3	3	-
Oncologie	81	81	-	-	50	81	12	12	-
Pediatrie	165	165	-	165	45	20	22	22	-
Pneumologie, din care:	150	150	-	25	50	88	-	-	-
- pneumologie -TBC	88	88	-	10	33	88	-	-	-
Psihiatrie	496	321	175	10	55	300	-	-	-
Recuperare medicină fizică și balneologie	70	70	-	-	-	70	8	8	-
Recuperare neuro-psiho-motorie	35	35	-	-	-	35	-	-	-
Reumatologie	27	27	-	-	-	27	-	-	-
Chirurgie	349	349	-	30	94	-	7	7	-
Neurochirurgie	61	61	-	-	-	-	-	-	-
Obstetrică-ginecologie	234	234	-	-	60	20	36	36	-
Oftalmologie	30	30	-	-	15	-	-	-	-
ORL	77	77	-	23	30	-	-	-	-
Ortopedie-traumatologie	122	122	-	15	85	-	4	4	-
Urologie	56	56	-	-	40	-	-	-	-
ATI(anestezie, terapie intensivă)	136	136	-	20	25	-	-	-	-
Alte secții	-	-	-	-	-	-	2	2	-
<b>Covasna</b>	<b>1824</b>	<b>1810</b>	<b>14</b>	<b>310</b>	<b>-</b>	<b>921</b>	<b>49</b>	<b>49</b>	<b>-</b>
Interne	138	138	-	-	-	-	8	8	-
Nefrologie	8	8	-	-	-	-	-	-	-
Boli infecțioase	65	65	-	40	-	5	6	6	-
Cardiologie	35	35	-	-	-	-	-	-	-

Macroregiunea Regiunea Județul Specialitatea medicală	Paturi pentru spitalizare continuă						Paturi pentru cazuri de zi		
	Total	Din care:		Paturi pentru copii	Paturi clinice	Paturi pentru bolnavi cronici	Total	Din care:	
		Urban	Rural					Urban	Rural
A	1	2	3	4	5	6	7	8	9
Dermato-venerologie	12	12	-	-	-	-	-	-	-
Diabet zaharat, nutriție și boli metabolice	16	16	-	4	-	16	3	3	-
Endocrinologie	5	5	-	-	-	-	-	-	-
Gastroenterologie	12	12	-	-	-	-	-	-	-
Hematologie	7	7	-	-	-	-	-	-	-
Neonatalogie	57	57	-	57	-	18	-	-	-
Neurologie	71	68	3	6	-	-	2	2	-
Oncologie	15	15	-	-	-	15	5	5	-
Pediatrie	111	111	-	111	-	-	-	-	-
Pneumologie, din care:	30	30	-	-	-	12	-	-	-
- pneumologie -TBC	12	12	-	-	-	12	-	-	-
Psihiatrie	107	107	-	7	-	60	-	-	-
Recuperare medicină fizică și balneologie	783	783	-	80	-	783	-	-	-
Reumatologie	12	12	-	5	-	12	1	1	-
Chirurgie	93	93	-	-	-	-	3	3	-
Obstetrică-ginecologie	138	127	11	-	-	-	12	12	-
Oftalmologie	10	10	-	-	-	-	5	5	-
ORL	20	20	-	-	-	-	2	2	-
Ortopedie-traumatologie	35	35	-	-	-	-	2	2	-
Urologie	17	17	-	-	-	-	-	-	-
ATI(anestezie, terapie intensivă)	27	27	-	-	-	-	-	-	-
<b>Harghita</b>	<b>1978</b>	<b>1625</b>	<b>353</b>	<b>261</b>	<b>-</b>	<b>426</b>	<b>43</b>	<b>43</b>	<b>-</b>
Interne, din care:	227	217	10	-	-	10	6	6	-
- pneumologie netuberculoasă	12	12	-	-	-	-	-	-	-
Nefrologie	15	15	-	-	-	-	-	-	-
Boli infecțioase	90	90	-	-	-	7	4	4	-
Cardiologie	92	92	-	-	-	-	3	3	-
Cronici	30	15	15	-	-	30	-	-	-
Dermato-venerologie	50	50	-	-	-	-	-	-	-
Diabet zaharat, nutriție și boli metabolice	20	20	-	-	-	20	-	-	-
Gastroenterologie	32	32	-	-	-	-	-	-	-
Neonatalogie	95	95	-	95	-	20	-	-	-
Neurologie	70	70	-	-	-	-	-	-	-
Oncologie	25	25	-	-	-	25	5	5	-
Pediatrie	166	166	-	166	-	-	2	2	-
Pneumologie, din care:	38	38	-	-	-	18	-	-	-
- pneumologie -TBC	18	18	-	-	-	18	-	-	-
Psihiatrie	305	47	258	-	-	158	2	2	-
Recuperare medicină fizică și balneologie	58	58	-	-	-	58	6	6	-
Recuperare neuro-psiho-motorie	70	-	70	-	-	70	-	-	-
Reumatologie	10	10	-	-	-	10	-	-	-
Chirurgie	184	184	-	-	-	-	2	2	-
Obstetrică-ginecologie	180	180	-	-	-	-	6	6	-
Oftalmologie	44	44	-	-	-	-	-	-	-
ORL	56	56	-	-	-	-	2	2	-
Ortopedie-traumatologie	48	48	-	-	-	-	2	2	-
Urologie	25	25	-	-	-	-	3	3	-
ATI(anestezie, terapie intensivă)	48	48	-	-	-	-	-	-	-
<b>Mureș</b>	<b>4042</b>	<b>4042</b>	<b>-</b>	<b>619</b>	<b>1866</b>	<b>761</b>	<b>388</b>	<b>388</b>	<b>-</b>
Interne, din care:	396	396	-	-	147	45	50	50	-
- pneumologie netuberculoasă	5	5	-	-	-	-	-	-	-
Nefrologie	40	40	-	10	25	4	5	5	-
Boli infecțioase	193	193	-	-	110	20	30	30	-
Boli profesionale	15	15	-	-	15	15	2	2	-
Cardiologie	261	261	-	40	189	-	7	7	-

Macroregiunea Regiunea Județul Specialitatea medicală	Paturi pentru spitalizare continuă						Paturi pentru cazuri de zi		
	Total	Din care:		Paturi pentru copii	Paturi clinice	Paturi pentru bolnavi cronici	Total	Din care:	
		Urban	Rural					Urban	Rural
A	1	2	3	4	5	6	7	8	9
Cronici	16	16	-	-	-	16	6	6	-
Dermato-venerologie	48	48	-	-	30	-	12	12	-
Diabet zaharat, nutriție și boli metabolice	25	25	-	5	5	25	12	12	-
Endocrinologie	15	15	-	-	15	-	5	5	-
Gastroenterologie	67	67	-	17	17	-	13	13	-
Hematologie	66	66	-	13	66	-	6	6	-
Neonatologie	210	210	-	210	65	55	5	5	-
Neurologie	149	149	-	-	107	-	15	15	-
Oncologie	75	75	-	-	65	65	22	22	-
Pediatrie, din care:	196	196	-	196	45	15	25	25	-
- recuperare pediatrică	10	10	-	10	-	10	-	-	-
Pneumologie, din care:	124	124	-	15	-	62	6	6	-
- pneumologie -TBC	62	62	-	10	-	62	-	-	-
Psihiatrie	577	577	-	40	150	295	19	19	-
Recuperare medicină fizică și balneologie	55	55	-	-	-	55	-	-	-
Recuperare neuro-psiho-motorie	34	34	-	8	-	34	-	-	-
Reumatologie	55	55	-	-	55	55	10	10	-
Chirurgie	506	506	-	45	331	-	54	54	-
Neurochirurgie	55	55	-	-	1	-	5	5	-
Obstetrică-ginecologie	304	304	-	-	147	-	33	33	-
Oftalmologie	35	35	-	-	35	-	7	7	-
ORL	86	86	-	10	54	-	12	12	-
Ortopedie-traumatologie	153	153	-	-	65	-	15	15	-
Urologie	112	112	-	-	68	-	10	10	-
ATI(anestezie, terapie intensivă)	174	174	-	10	59	-	2	2	-
<b>Sibiu</b>	<b>2579</b>	<b>2529</b>	<b>50</b>	<b>439</b>	<b>1265</b>	<b>557</b>	<b>111</b>	<b>111</b>	<b>-</b>
Interne	206	206	-	-	64	4	9	9	-
Nefrologie	13	13	-	-	13	4	1	1	-
Boli infecțioase	105	105	-	36	30	20	3	3	-
Boli profesionale	6	6	-	-	6	6	-	-	-
Cardiologie	138	138	-	5	97	-	7	7	-
Dermato-venerologie	35	35	-	-	25	-	2	2	-
Diabet zaharat, nutriție și boli metabolice	20	20	-	-	15	20	2	2	-
Endocrinologie, din care:	20	20	-	-	15	-	-	-	-
Gastroenterologie	36	36	-	-	30	-	6	6	-
Hematologie	25	25	-	-	-	-	2	2	-
Neonatologie	99	99	-	99	75	25	1	1	-
Neurologie	145	145	-	30	80	-	1	1	-
Oncologie	63	63	-	-	53	63	15	15	-
Pediatrie	120	120	-	120	75	-	3	3	-
Pneumologie, din care:	190	190	-	20	80	129	-	-	-
- pneumologie -TBC	129	129	-	12	55	129	-	-	-
Psihiatrie	407	357	50	25	63	158	-	-	-
Recuperare medicină fizică și balneologie	83	83	-	5	62	83	5	5	-
Recuperare neuro-psiho-motorie	40	40	-	40	-	40	3	3	-
Reumatologie	5	5	-	-	5	5	-	-	-
Chirurgie	288	288	-	30	136	-	17	17	-
Neurochirurgie	30	30	-	-	30	-	1	1	-
Obstetrică-ginecologie	153	153	-	-	100	-	1	1	-
Oftalmologie	53	53	-	4	29	-	10	10	-
ORL	46	46	-	5	28	-	9	9	-
Ortopedie-traumatologie	86	86	-	10	66	-	2	2	-
Urologie	53	53	-	-	48	-	1	1	-
ATI(anestezie, terapie intensivă)	101	101	-	10	40	-	-	-	-
Alte secții	13	13	-	-	-	-	10	10	-

Macroregiunea Regiunea Județul Specialitatea medicală	Paturi pentru spitalizare continuă						Paturi pentru cazuri de zi		
	Total	Din care:		Paturi pentru copii	Paturi clinice	Paturi pentru bolnavi cronici	Total	Din care:	
		Urban	Rural					Urban	Rural
A	1	2	3	4	5	6	7	8	9
<b>MACROREGIUNEA 2</b>	<b>33136</b>	<b>30760</b>	<b>2376</b>	<b>5357</b>	<b>7004</b>	<b>8250</b>	<b>1575</b>	<b>1554</b>	<b>21</b>
Interne, din care:	3109	2959	150	-	456	160	186	183	3
- pneumologie netuberculoasă	30	30	-	-	10	-	1	1	-
Nefrologie	274	274	-	20	110	6	38	38	-
Boli infecțioase	1665	1640	25	301	526	148	107	107	-
Boli profesionale	40	40	-	-	20	40	-	-	-
Cardiologie	1344	1324	20	50	385	-	59	56	3
Cronici	373	265	108	-	-	373	12	8	4
Dermato-venerologie	491	466	25	5	130	-	29	29	-
Diabet zaharat, nutriție și boli metabolice	373	373	-	18	80	373	24	24	-
Endocrinologie	160	160	-	3	53	-	6	6	-
Gastroenterologie	450	450	-	60	245	-	16	16	-
Geriatrică și gerontologie	82	82	-	-	20	82	5	5	-
Hematologie	164	164	-	15	85	-	2	2	-
Neonatologie	1344	1340	4	1344	210	255	3	3	-
Neurologie	1396	1356	40	89	356	5	70	70	-
Oncologie	613	613	-	35	178	613	79	79	-
Pediatrie, din care:	2196	2151	45	2196	463	190	103	101	2
- recuperare pediatrică	140	140	-	140	30	140	-	-	-
- pneumologie netuberculoasă	7	7	-	7	7	-	-	-	-
Pneumologie, din care:	2540	2072	468	136	260	1743	53	48	5
- pneumologie -TBC	1688	1269	419	101	113	1688	12	12	-
- chirurgie toracică	55	55	-	-	55	55	2	2	-
Psihiatrie	4479	3044	1435	168	420	1955	81	81	-
Recuperare medicină fizică și balneologie	1615	1615	-	77	225	1615	78	78	-
Recuperare neuro-psiho-motorie	200	200	-	200	-	200	-	-	-
Reumatologie	362	362	-	-	100	362	15	15	-
Chirurgie	3400	3363	37	404	888	-	225	224	1
Neurochirurgie	303	303	-	15	246	-	13	13	-
Obstetrică-ginecologie	2412	2406	6	-	458	10	166	166	-
Oftalmologie	512	512	-	15	151	-	30	30	-
ORL	611	611	-	58	199	-	41	41	-
Ortopedie-traumatologie	989	989	-	60	310	-	42	42	-
Urologie	397	397	-	10	130	-	10	10	-
ATI(anestezie, terapie intensivă)	1119	1106	13	78	300	-	-	-	-
Alte secții	123	123	-	-	-	120	82	79	3
<b>Nord-Est</b>	<b>19591</b>	<b>18545</b>	<b>1046</b>	<b>3228</b>	<b>4484</b>	<b>4779</b>	<b>941</b>	<b>927</b>	<b>14</b>
Interne, din care:	1855	1780	75	-	271	130	87	84	3
- pneumologie netuberculoasă	20	20	-	-	-	-	1	1	-
Nefrologie	187	187	-	20	85	4	34	34	-
Boli infecțioase	1078	1078	-	200	300	74	66	66	-
Boli profesionale	35	35	-	-	20	35	-	-	-
Cardiologie	790	770	20	30	165	-	49	46	3
Cronici	190	190	-	-	-	190	8	8	-
Dermato-venerologie	267	267	-	-	70	-	22	22	-
Diabet zaharat, nutriție și boli metabolice	231	231	-	8	45	231	21	21	-
Endocrinologie	110	110	-	3	43	-	6	6	-
Gastroenterologie	305	305	-	45	165	-	12	12	-
Geriatrică și gerontologie	72	72	-	-	20	72	5	5	-
Hematologie	101	101	-	10	60	-	2	2	-
Neonatologie	828	828	-	828	180	157	2	2	-
Neurologie	813	813	-	72	156	5	46	46	-
Oncologie	392	392	-	35	123	392	35	35	-
Pediatrie, din care:	1386	1361	25	1386	255	149	71	69	2
- recuperare pediatrică	109	109	-	109	30	109	-	-	-
- pneumologie netuberculoasă	7	7	-	7	7	-	-	-	-

Macroregiunea Regiunea Județul Specialitatea medicală	Paturi pentru spitalizare continuă						Paturi pentru cazuri de zi		
	Total	Din care:		Paturi pentru copii	Paturi clinice	Paturi pentru bolnavi cronici	Total	Din care:	
		Urban	Rural					Urban	Rural
A	1	2	3	4	5	6	7	8	9
Pneumologie, din care:	1491	1158	333	51	205	1009	26	21	5
- pneumologie -TBC	954	670	284	29	72	954	2	2	-
- chirurgie toracică	55	55	-	-	55	55	2	2	-
Psihiatrie	2643	2083	560	67	320	1160	61	61	-
Recuperare medicină fizică și balneologie	786	786	-	47	135	786	63	63	-
Recuperare neuro-psiho-motorie	20	20	-	20	-	20	-	-	-
Reumatologie	250	250	-	-	80	250	10	10	-
Chirurgie	1923	1898	25	230	552	-	110	109	1
Neurochirurgie	208	208	-	10	161	-	12	12	-
Obstetrică-ginecologie	1438	1438	-	-	338	10	82	82	-
Oftalmologie	303	303	-	10	116	-	24	24	-
ORL	367	367	-	38	144	-	24	24	-
Ortopedie-traumatologie	546	546	-	60	185	-	27	27	-
Urologie	221	221	-	10	100	-	6	6	-
ATI(anestezie, terapie intensivă)	650	642	8	48	190	-	-	-	-
Alte secții	105	105	-	-	-	105	30	30	-
<b>Bacău</b>	<b>3131</b>	<b>3003</b>	<b>128</b>	<b>540</b>	<b>-</b>	<b>666</b>	<b>184</b>	<b>175</b>	<b>9</b>
Interne, din care:	353	303	50	-	-	25	19	16	3
- pneumologie netuberculoasă	10	10	-	-	-	-	-	-	-
Nefrologie	30	30	-	-	-	-	-	-	-
Boli infecțioase	200	200	-	71	-	15	12	12	-
Cardiologie	175	155	20	-	-	-	9	6	3
Cronici	107	107	-	-	-	107	8	8	-
Dermato-venerologie	40	40	-	-	-	-	2	2	-
Diabet zaharat, nutriție și boli metabolice	39	39	-	3	-	39	2	2	-
Endocrinologie, din care:	33	33	-	-	-	-	2	2	-
Gastroenterologie	40	40	-	-	-	-	4	4	-
Neonatalogie	148	148	-	148	-	25	-	-	-
Neurologie	157	157	-	-	-	5	6	6	-
Oncologie	64	64	-	-	-	64	9	9	-
Pediatrică, din care:	247	222	25	247	-	35	14	12	2
- recuperare pediatrică	35	35	-	35	-	35	-	-	-
Pneumologie, din care:	255	255	-	-	-	198	6	6	-
- pneumologie -TBC	198	198	-	-	-	198	-	-	-
Psihiatrie	179	179	-	5	-	60	4	4	-
Recuperare medicină fizică și balneologie	46	46	-	-	-	46	-	-	-
Reumatologie	30	30	-	-	-	30	-	-	-
Chirurgie	363	338	25	45	-	-	19	18	1
Neurochirurgie	14	14	-	-	-	-	4	4	-
Obstetrică-ginecologie	229	229	-	-	-	-	20	20	-
Oftalmologie	51	51	-	5	-	-	5	5	-
ORL	64	64	-	8	-	-	7	7	-
Ortopedie-traumatologie	105	105	-	-	-	-	5	5	-
Urologie	41	41	-	-	-	-	3	3	-
ATI(anestezie, terapie intensivă)	104	96	8	8	-	-	-	-	-
Alte secții	17	17	-	-	-	17	24	24	-
<b>Botoșani</b>	<b>2193</b>	<b>2193</b>	<b>-</b>	<b>455</b>	<b>-</b>	<b>570</b>	<b>144</b>	<b>144</b>	<b>-</b>
Interne	202	202	-	-	-	-	17	17	-
Nefrologie	10	10	-	-	-	-	1	1	-
Boli infecțioase	105	105	-	25	-	10	12	12	-
Cardiologie	90	90	-	5	-	-	8	8	-
Dermato-venerologie	20	20	-	-	-	-	5	5	-
Diabet zaharat, nutriție și boli metabolice	40	40	-	-	-	40	2	2	-
Endocrinologie	8	8	-	-	-	-	3	3	-
Gastroenterologie	15	15	-	-	-	-	2	2	-

Macroregiunea Regiunea Județul Specialitatea medicală	Paturi pentru spitalizare continuă						Paturi pentru cazuri de zi		
	Total	Din care:		Paturi pentru copii	Paturi clinice	Paturi pentru bolnavi cronici	Total	Din care:	
		Urban	Rural					Urban	Rural
A	1	2	3	4	5	6	7	8	9
Geriatrică și gerontologie	24	24	-	-	-	24	5	5	-
Hematologie	15	15	-	-	-	-	1	1	-
Neonatologie	70	70	-	70	-	15	-	-	-
Neurologie	85	85	-	10	-	-	4	4	-
Oncologie	60	60	-	-	-	60	3	3	-
Pediatrie, din care:	208	208	-	208	-	20	14	14	-
- recuperare pediatrică	20	20	-	20	-	20	-	-	-
Pneumologie, din care:	120	120	-	5	-	80	-	-	-
- pneumologie -TBC	80	80	-	5	-	80	-	-	-
Psihiatrie	365	365	-	20	-	95	3	3	-
Recuperare medicină fizică și balneologie	186	186	-	30	-	186	19	19	-
Recuperare neuro-psiho-motorie	15	15	-	15	-	15	-	-	-
Reumatologie	25	25	-	-	-	25	6	6	-
Chirurgie	155	155	-	30	-	-	13	13	-
Obstetrică-ginecologie	160	160	-	-	-	-	14	14	-
Oftalmologie	28	28	-	-	-	-	3	3	-
ORL	50	50	-	15	-	-	6	6	-
Ortopedie-traumatologie	60	60	-	15	-	-	2	2	-
Urologie	20	20	-	-	-	-	1	1	-
ATI(anestezie, terapie intensivă)	57	57	-	7	-	-	-	-	-
<b>Iași</b>	<b>6938</b>	<b>6378</b>	<b>560</b>	<b>1116</b>	<b>4457</b>	<b>1885</b>	<b>255</b>	<b>255</b>	<b>-</b>
Interne	467	467	-	-	271	-	15	15	-
Nefrologie	85	85	-	20	85	-	30	30	-
Boli infecțioase	345	345	-	75	300	20	11	11	-
Boli profesionale	20	20	-	-	20	20	-	-	-
Cardiologie	206	206	-	25	165	-	23	23	-
Cronici	50	50	-	-	-	50	-	-	-
Dermato-venerologie	79	79	-	-	70	-	3	3	-
Diabet zaharat, nutriție și boli metabolice	52	52	-	5	45	52	13	13	-
Endocrinologie, din care:	43	43	-	3	43	-	-	-	-
Gastroenterologie	180	180	-	45	165	-	1	1	-
Geriatrică și gerontologie	40	40	-	-	20	40	-	-	-
Hematologie	60	60	-	10	60	-	-	-	-
Neonatologie	250	250	-	250	180	75	1	1	-
Neurologie	182	182	-	30	156	-	14	14	-
Oncologie	123	123	-	35	123	123	9	9	-
Pediatrie, din care:	368	368	-	368	255	70	10	10	-
- recuperare pediatrică	30	30	-	30	30	30	-	-	-
- pneumologie netuberculoasă	7	7	-	7	7	-	-	-	-
Pneumologie, din care:	350	350	-	22	205	227	7	7	-
- pneumologie -TBC	172	172	-	-	72	172	2	2	-
- chirurgie toracică	55	55	-	-	55	55	2	2	-
Psihiatrie	1167	607	560	20	320	575	1	1	-
Recuperare medicină fizică și balneologie	457	457	-	17	135	457	30	30	-
Reumatologie	90	90	-	-	80	90	1	1	-
Chirurgie	743	743	-	73	540	-	42	42	-
Neurochirurgie	171	171	-	10	161	-	6	6	-
Obstetrică-ginecologie	450	450	-	-	338	-	25	25	-
Oftalmologie	130	130	-	5	116	-	7	7	-
ORL	145	145	-	15	136	-	3	3	-
Ortopedie-traumatologie	210	210	-	45	185	-	3	3	-
Urologie	95	95	-	10	95	-	-	-	-
ATI(anestezie, terapie intensivă)	294	294	-	33	188	-	-	-	-
Alte secții	86	86	-	-	-	86	-	-	-

Macroregiunea Regiunea Județul Specialitatea medicală	Paturi pentru spitalizare continuă						Paturi pentru cazuri de zi		
	Total	Din care:		Paturi pentru copii	Paturi clinice	Paturi pentru bolnavi cronici	Total	Din care:	
		Urban	Rural					Urban	Rural
A	1	2	3	4	5	6	7	8	9
<b>Neamț</b>	<b>2259</b>	<b>1939</b>	<b>320</b>	<b>354</b>	<b>-</b>	<b>649</b>	<b>67</b>	<b>62</b>	<b>5</b>
Interne, din care:	175	175	-	-	-	-	10	10	-
- pneumologie netuberculoasă	10	10	-	-	-	-	1	1	-
Nefrologie	15	15	-	-	-	-	1	1	-
Boli infecțioase	104	104	-	-	-	9	5	5	-
Cardiologie	110	110	-	-	-	-	1	1	-
Dermato-venerologie	27	27	-	-	-	-	2	2	-
Diabet zaharat, nutriție și boli metabolice	40	40	-	-	-	40	1	1	-
Endocrinologie, din care:	20	20	-	-	-	-	1	1	-
Gastroenterologie	18	18	-	-	-	-	-	-	-
Hematologie	15	15	-	-	-	-	1	1	-
Neonatologie	111	111	-	111	-	15	-	-	-
Neurologie	90	90	-	5	-	-	2	2	-
Oncologie	65	65	-	-	-	65	6	6	-
Pediatrie, din care:	199	199	-	199	-	24	2	2	-
- recuperare pediatrică	24	24	-	24	-	24	-	-	-
Pneumologie, din care:	320	-	320	4	-	271	5	-	5
- pneumologie -TBC	271	-	271	4	-	271	-	-	-
Psihiatrie	255	255	-	5	-	130	5	5	-
Recuperare medicină fizică și balneologie	35	35	-	-	-	35	2	2	-
Reumatologie	60	60	-	-	-	60	2	2	-
Chirurgie	200	200	-	30	-	-	7	7	-
Neurochirurgie	8	8	-	-	-	-	1	1	-
Obstetrică-ginecologie	185	185	-	-	-	-	1	1	-
Oftalmologie	27	27	-	-	-	-	3	3	-
ORL	40	40	-	-	-	-	4	4	-
Ortopedie-traumatologie	60	60	-	-	-	-	5	5	-
Urologie	25	25	-	-	-	-	-	-	-
ATI(anestezie, terapie intensivă)	55	55	-	-	-	-	-	-	-
<b>Suceava</b>	<b>2968</b>	<b>2943</b>	<b>25</b>	<b>421</b>	<b>27</b>	<b>546</b>	<b>216</b>	<b>216</b>	<b>-</b>
Interne	348	323	25	-	-	-	22	22	-
Nefrologie	39	39	-	-	-	4	2	2	-
Boli infecțioase	185	185	-	10	-	10	17	17	-
Boli profesionale	15	15	-	-	-	15	-	-	-
Cardiologie	138	138	-	-	-	-	6	6	-
Cronici	33	33	-	-	-	33	-	-	-
Dermato-venerologie	61	61	-	-	-	-	5	5	-
Diabet zaharat, nutriție și boli metabolice	50	50	-	-	-	50	3	3	-
Endocrinologie	6	6	-	-	-	-	-	-	-
Gastroenterologie	35	35	-	-	-	-	3	3	-
Geriatrică și gerontologie	8	8	-	-	-	8	-	-	-
Hematologie	8	8	-	-	-	-	-	-	-
Neonatologie	159	159	-	159	-	12	1	1	-
Neurologie	159	159	-	7	-	-	13	13	-
Oncologie	40	40	-	-	-	40	5	5	-
Pediatrie	208	208	-	208	-	-	20	20	-
Pneumologie, din care:	183	183	-	5	-	60	6	6	-
- pneumologie -TBC	60	60	-	5	-	60	-	-	-
Psihiatrie	382	382	-	7	-	195	44	44	-
Recuperare medicină fizică și balneologie	62	62	-	-	-	62	12	12	-
Reumatologie	45	45	-	-	-	45	1	1	-
Chirurgie	278	278	-	25	12	-	20	20	-
Neurochirurgie	10	10	-	-	-	-	-	-	-
Obstetrică-ginecologie	260	260	-	-	-	10	15	15	-
Oftalmologie	25	25	-	-	-	-	3	3	-
ORL	33	33	-	-	8	-	2	2	-

Macroregiunea Regiunea Județul Specialitatea medicală	Paturi pentru spitalizare continuă						Paturi pentru cazuri de zi		
	Total	Din care:		Paturi pentru copii	Paturi clinice	Paturi pentru bolnavi cronici	Total	Din care:	
		Urban	Rural					Urban	Rural
A	1	2	3	4	5	6	7	8	9
Ortopedie-traumatologie	71	71	-	-	-	-	8	8	-
Urologie	40	40	-	-	5	-	2	2	-
ATI(anestezie, terapie intensivă)	85	85	-	-	2	-	-	-	-
Alte secții	2	2	-	-	-	2	6	6	-
<b>Vaslui</b>	<b>2102</b>	<b>2089</b>	<b>13</b>	<b>342</b>	<b>-</b>	<b>463</b>	<b>75</b>	<b>75</b>	<b>-</b>
Interne	310	310	-	-	-	105	4	4	-
Nefrologie	8	8	-	-	-	-	-	-	-
Boli infecțioase	139	139	-	19	-	10	9	9	-
Cardiologie	71	71	-	-	-	-	2	2	-
Dermato-venerologie	40	40	-	-	-	-	5	5	-
Diabet zaharat, nutriție și boli metabolice	10	10	-	-	-	10	-	-	-
Gastroenterologie	17	17	-	-	-	-	2	2	-
Hematologie	3	3	-	-	-	-	-	-	-
Neonatologie	90	90	-	90	-	15	-	-	-
Neurologie	140	140	-	20	-	-	7	7	-
Oncologie	40	40	-	-	-	40	3	3	-
Pediatrie	156	156	-	156	-	-	11	11	-
Pneumologie, din care:	263	250	13	15	-	173	2	2	-
- pneumologie -TBC	173	160	13	15	-	173	-	-	-
Psihiatrie	295	295	-	10	-	105	4	4	-
Recuperare neuro-psiho-motorie	5	5	-	5	-	5	-	-	-
Chirurgie	184	184	-	27	-	-	9	9	-
Neurochirurgie	5	5	-	-	-	-	1	1	-
Obstetrică-ginecologie	154	154	-	-	-	-	7	7	-
Oftalmologie	42	42	-	-	-	-	3	3	-
ORL	35	35	-	-	-	-	2	2	-
Ortopedie-traumatologie	40	40	-	-	-	-	4	4	-
ATI(anestezie, terapie intensivă)	55	55	-	-	-	-	-	-	-
<b>Sud-Est</b>	<b>13545</b>	<b>12215</b>	<b>1330</b>	<b>2129</b>	<b>2520</b>	<b>3471</b>	<b>634</b>	<b>627</b>	<b>7</b>
Interne, din care:	1254	1179	75	-	185	30	99	99	-
- pneumologie netuberculoasă	10	10	-	-	10	-	-	-	-
Nefrologie	87	87	-	-	25	2	4	4	-
Boli infecțioase	587	562	25	101	226	74	41	41	-
Boli profesionale	5	5	-	-	-	5	-	-	-
Cardiologie	554	554	-	20	220	-	10	10	-
Cronici	183	75	108	-	-	183	4	-	4
Dermato-venerologie	224	199	25	5	60	-	7	7	-
Diabet zaharat, nutriție și boli metabolice	142	142	-	10	35	142	3	3	-
Endocrinologie	50	50	-	-	10	-	-	-	-
Gastroenterologie	145	145	-	15	80	-	4	4	-
Geriatrică și gerontologie	10	10	-	-	-	10	-	-	-
Hematologie	63	63	-	5	25	-	-	-	-
Neonatologie	516	512	4	516	30	98	1	1	-
Neurologie	583	543	40	17	200	-	24	24	-
Oncologie	221	221	-	-	55	221	44	44	-
Pediatrie, din care:	810	790	20	810	208	41	32	32	-
- recuperare pediatrică	31	31	-	31	-	31	-	-	-
Pneumologie, din care:	1049	914	135	85	55	734	27	27	-
- pneumologie -TBC	734	599	135	72	41	734	10	10	-
Psihiatrie	1836	961	875	101	100	795	20	20	-
Recuperare medicină fizică și balneologie	829	829	-	30	90	829	15	15	-
Recuperare neuro-psiho-motorie	180	180	-	180	-	180	-	-	-
Reumatologie	112	112	-	-	20	112	5	5	-
Chirurgie	1477	1465	12	174	336	-	115	115	-
Neurochirurgie	95	95	-	5	85	-	1	1	-
Obstetrică-ginecologie	974	968	6	-	120	-	84	84	-

Macroregiunea Regiunea Județul Specialitatea medicală	Paturi pentru spitalizare continuă						Paturi pentru cazuri de zi		
	Total	Din care:		Paturi pentru copii	Paturi clinice	Paturi pentru bolnavi cronici	Total	Din care:	
		Urban	Rural					Urban	Rural
A	1	2	3	4	5	6	7	8	9
Oftalmologie	209	209	-	5	35	-	6	6	-
ORL	244	244	-	20	55	-	17	17	-
Ortopedie-traumatologie	443	443	-	-	125	-	15	15	-
Urologie	176	176	-	-	30	-	4	4	-
ATI(anestezie, terapie intensivă)	469	464	5	30	110	-	-	-	-
Alte secții	18	18	-	-	-	15	52	49	3
<b>Brăila</b>	<b>1836</b>	<b>1836</b>	<b>-</b>	<b>250</b>	<b>-</b>	<b>434</b>	<b>70</b>	<b>70</b>	<b>-</b>
Interne	159	159	-	-	-	-	30	30	-
Nefrologie	15	15	-	-	-	2	-	-	-
Boli infecțioase	30	30	-	10	-	10	-	-	-
Boli profesionale	5	5	-	-	-	5	-	-	-
Cardiologie	90	90	-	5	-	-	-	-	-
Cronici	20	20	-	-	-	20	-	-	-
Dermato-venerologie	15	15	-	5	-	-	-	-	-
Diabet zaharat, nutriție și boli metabolice	20	20	-	-	-	20	-	-	-
Endocrinologie	10	10	-	-	-	-	-	-	-
Gastroenterologie	35	35	-	-	-	-	-	-	-
Hematologie	22	22	-	-	-	-	-	-	-
Neonatologie	50	50	-	50	-	10	-	-	-
Neurologie	75	75	-	5	-	-	-	-	-
Oncologie	50	50	-	-	-	50	-	-	-
Pediatrie, din care:	110	110	-	110	-	10	-	-	-
- recuperare pediatrică	10	10	-	10	-	10	-	-	-
Pneumologie, din care:	152	152	-	10	-	94	10	10	-
- pneumologie -TBC	94	94	-	10	-	94	-	-	-
Psihiatrie	410	410	-	25	-	170	-	-	-
Recuperare medicină fizică și balneologie	15	15	-	-	-	15	-	-	-
Reumatologie	28	28	-	-	-	28	-	-	-
Chirurgie	194	194	-	30	-	-	30	30	-
Neurochirurgie	10	10	-	-	-	-	-	-	-
Obstetrică-ginecologie	136	136	-	-	-	-	-	-	-
Oftalmologie	25	25	-	-	-	-	-	-	-
ORL	25	25	-	-	-	-	-	-	-
Ortopedie-traumatologie	50	50	-	-	-	-	-	-	-
Urologie	25	25	-	-	-	-	-	-	-
ATI(anestezie, terapie intensivă)	60	60	-	-	-	-	-	-	-
<b>Buzău</b>	<b>2448</b>	<b>1605</b>	<b>843</b>	<b>310</b>	<b>-</b>	<b>628</b>	<b>52</b>	<b>49</b>	<b>3</b>
Interne	250	220	30	-	-	30	5	5	-
Nefrologie	15	15	-	-	-	-	-	-	-
Boli infecțioase	65	65	-	10	-	-	-	-	-
Cardiologie	105	105	-	-	-	-	-	-	-
Cronici	83	40	43	-	-	83	-	-	-
Dermato-venerologie	20	20	-	-	-	-	-	-	-
Diabet zaharat, nutriție și boli metabolice	25	25	-	-	-	25	-	-	-
Neonatologie	80	80	-	80	-	15	-	-	-
Neurologie	115	75	40	-	-	-	-	-	-
Oncologie	30	30	-	-	-	30	-	-	-
Pediatrie	138	128	10	138	-	10	-	-	-
Pneumologie, din care:	110	110	-	-	-	75	-	-	-
- pneumologie -TBC	75	75	-	-	-	75	-	-	-
Psihiatrie	770	50	720	50	-	360	-	-	-
Chirurgie	222	222	-	32	-	-	5	5	-
Obstetrică-ginecologie	160	160	-	-	-	-	-	-	-
Oftalmologie	25	25	-	-	-	-	-	-	-
ORL	52	52	-	-	-	-	-	-	-
Ortopedie-traumatologie	78	78	-	-	-	-	-	-	-

Macroregiunea Regiunea Județul Specialitatea medicală	Paturi pentru spitalizare continuă						Paturi pentru cazuri de zi		
	Total	Din care:		Paturi pentru copii	Paturi clinice	Paturi pentru bolnavi cronici	Total	Din care:	
		Urban	Rural					Urban	Rural
A	1	2	3	4	5	6	7	8	9
Urologie	25	25	-	-	-	-	-	-	-
ATI(anestezie, terapie intensivă)	80	80	-	-	-	-	-	-	-
Alte secții	-	-	-	-	-	-	42	39	3
<b>Constanța</b>	<b>4126</b>	<b>3826</b>	<b>300</b>	<b>719</b>	<b>1690</b>	<b>1516</b>	<b>255</b>	<b>255</b>	<b>-</b>
Interne, din care:	295	270	25	-	130	-	47	47	-
- pneumologie netuberculoasă	10	10	-	-	10	-	-	-	-
Nefrologie	25	25	-	-	25	-	3	3	-
Boli infecțioase	257	232	25	61	166	43	20	20	-
Cardiologie	138	138	-	-	125	-	6	6	-
Cronici	35	-	35	-	-	35	-	-	-
Dermato-venerologie	66	41	25	-	30	-	4	4	-
Diabet zaharat, nutriție și boli metabolice	40	40	-	5	30	40	2	2	-
Endocrinologie, din care:	15	15	-	-	10	-	-	-	-
Gastroenterologie	35	35	-	5	30	-	3	3	-
Hematologie	15	15	-	5	15	-	-	-	-
Neonatologie	163	163	-	163	30	24	1	1	-
Neurologie	189	189	-	-	108	-	21	21	-
Oncologie	66	66	-	-	55	66	21	21	-
Pediatrie, din care:	205	205	-	205	100	15	16	16	-
- recuperare pediatrică	15	15	-	15	-	15	-	-	-
Pneumologie, din care:	332	197	135	40	55	288	8	8	-
- pneumologie -TBC	288	153	135	37	41	288	8	8	-
Psihiatrie	161	111	50	-	100	25	5	5	-
Recuperare medicină fizică și balneologie	745	745	-	-	90	745	-	-	-
Recuperare neuro-psiho-motorie	180	180	-	180	-	180	-	-	-
Reumatologie	40	40	-	-	20	40	4	4	-
Chirurgie	370	370	-	35	226	-	42	42	-
Neurochirurgie	40	40	-	5	40	-	1	1	-
Obstetrică-ginecologie	257	257	-	-	120	-	32	32	-
Oftalmologie	49	49	-	-	35	-	3	3	-
ORL	38	38	-	-	25	-	4	4	-
Ortopedie-traumatologie	163	163	-	-	45	-	9	9	-
Urologie	40	40	-	-	30	-	3	3	-
ATI(anestezie, terapie intensivă)	152	147	5	15	50	-	-	-	-
Alte secții	15	15	-	-	-	15	-	-	-
<b>Galați</b>	<b>2962</b>	<b>2962</b>	<b>-</b>	<b>519</b>	<b>800</b>	<b>467</b>	<b>123</b>	<b>123</b>	<b>-</b>
Interne	263	263	-	-	55	-	8	8	-
Nefrologie	12	12	-	-	-	-	-	-	-
Boli infecțioase	145	145	-	-	60	10	10	10	-
Cardiologie	114	114	-	15	95	-	-	-	-
Dermato-venerologie	55	55	-	-	-	-	-	-	-
Diabet zaharat, nutriție și boli metabolice	35	35	-	5	5	35	-	-	-
Endocrinologie	25	25	-	-	-	-	-	-	-
Gastroenterologie	55	55	-	10	50	-	-	-	-
Geriatrică și gerontologie	10	10	-	-	-	10	-	-	-
Hematologie	10	10	-	-	10	-	-	-	-
Neonatologie	119	119	-	119	-	29	-	-	-
Neurologie	127	127	-	12	92	-	-	-	-
Oncologie	40	40	-	-	-	40	10	10	-
Pediatrie	203	203	-	203	108	-	7	7	-
Pneumologie, din care:	315	315	-	30	-	175	6	6	-
- pneumologie -TBC	175	175	-	20	-	175	-	-	-
Psihiatrie	249	249	-	10	-	110	6	6	-
Recuperare medicină fizică și balneologie	34	34	-	30	-	34	-	-	-
Reumatologie	24	24	-	-	-	24	-	-	-

Macroregiunea Regiunea Județul Specialitatea medicală	Paturi pentru spitalizare continuă						Paturi pentru cazuri de zi		
	Total	Din care:		Paturi pentru copii	Paturi clinice	Paturi pentru bolnavi cronici	Total	Din care:	
		Urban	Rural					Urban	Rural
A	1	2	3	4	5	6	7	8	9
Chirurgie	428	428	-	45	110	-	13	13	-
Neurochirurgie	45	45	-	-	45	-	-	-	-
Obstetrică-ginecologie	255	255	-	-	-	-	39	39	-
Oftalmologie	63	63	-	5	-	-	-	-	-
ORL	96	96	-	20	30	-	10	10	-
Ortopedie-traumatologie	92	92	-	-	80	-	4	4	-
Urologie	48	48	-	-	-	-	-	-	-
ATI(anestezie, terapie intensivă)	100	100	-	15	60	-	-	-	-
Alte secții	-	-	-	-	-	-	10	10	-
<b>Tulcea</b>	<b>830</b>	<b>830</b>	<b>-</b>	<b>121</b>	<b>30</b>	<b>143</b>	<b>76</b>	<b>76</b>	<b>-</b>
Interne	122	122	-	-	-	-	5	5	-
Nefrologie	6	6	-	-	-	-	-	-	-
Boli infecțioase	40	40	-	-	-	5	8	8	-
Cardiologie	35	35	-	-	-	-	2	2	-
Dermato-venerologie	40	40	-	-	30	-	2	2	-
Diabet zaharat, nutriție și boli metabolice	12	12	-	-	-	12	-	-	-
Neonatologie	44	44	-	44	-	10	-	-	-
Neurologie	35	35	-	-	-	-	2	2	-
Oncologie	20	20	-	-	-	20	10	10	-
Pediatrie, din care:	54	54	-	54	-	6	5	5	-
- recuperare pediatrică	6	6	-	6	-	6	-	-	-
Pneumologie, din care:	50	50	-	5	-	40	2	2	-
- pneumologie -TBC	40	40	-	5	-	40	2	2	-
Psihiatrie	96	96	-	6	-	25	8	8	-
Recuperare medicină fizică și balneologie	25	25	-	-	-	25	15	15	-
Chirurgie	101	101	-	12	-	-	8	8	-
Obstetrică-ginecologie	66	66	-	-	-	-	5	5	-
Oftalmologie	25	25	-	-	-	-	2	2	-
ORL	10	10	-	-	-	-	2	2	-
Ortopedie-traumatologie	18	18	-	-	-	-	-	-	-
Urologie	6	6	-	-	-	-	-	-	-
ATI(anestezie, terapie intensivă)	25	25	-	-	-	-	-	-	-
<b>Vrancea</b>	<b>1343</b>	<b>1156</b>	<b>187</b>	<b>210</b>	<b>-</b>	<b>283</b>	<b>58</b>	<b>54</b>	<b>4</b>
Interne	165	145	20	-	-	-	4	4	-
Nefrologie	14	14	-	-	-	-	1	1	-
Boli infecțioase	50	50	-	20	-	6	3	3	-
Cardiologie	72	72	-	-	-	-	2	2	-
Cronici	45	15	30	-	-	45	4	-	4
Dermato-venerologie	28	28	-	-	-	-	1	1	-
Diabet zaharat, nutriție și boli metabolice	10	10	-	-	-	10	1	1	-
Gastroenterologie	20	20	-	-	-	-	1	1	-
Hematologie	16	16	-	-	-	-	-	-	-
Neonatologie	60	56	4	60	-	10	-	-	-
Neurologie	42	42	-	-	-	-	1	1	-
Oncologie	15	15	-	-	-	15	3	3	-
Pediatrie	100	90	10	100	-	-	4	4	-
Pneumologie, din care:	90	90	-	-	-	62	1	1	-
- pneumologie -TBC	62	62	-	-	-	62	-	-	-
Psihiatrie	150	45	105	10	-	105	1	1	-
Recuperare medicină fizică și balneologie	10	10	-	-	-	10	-	-	-
Reumatologie	20	20	-	-	-	20	1	1	-
Chirurgie	162	150	12	20	-	-	17	17	-
Obstetrică-ginecologie	100	94	6	-	-	-	8	8	-
Oftalmologie	22	22	-	-	-	-	1	1	-
ORL	23	23	-	-	-	-	1	1	-

Macroregiunea Regiunea Județul Specialitatea medicală	Paturi pentru spitalizare continuă						Paturi pentru cazuri de zi		
	Total	Din care:		Paturi pentru copii	Paturi clinice	Paturi pentru bolnavi cronici	Total	Din care:	
		Urban	Rural					Urban	Rural
A	1	2	3	4	5	6	7	8	9
Ortopedie-traumatologie	42	42	-	-	-	-	2	2	-
Urologie	32	32	-	-	-	-	1	1	-
ATI(anestezie, terapie intensivă)	52	52	-	-	-	-	-	-	-
Alte secții	3	3	-	-	-	-	-	-	-
<b>MACROREGIUNEA 3</b>	<b>36539</b>	<b>33113</b>	<b>3426</b>	<b>5386</b>	<b>13576</b>	<b>8045</b>	<b>1454</b>	<b>1429</b>	<b>25</b>
Interne, din care:	3493	3327	166	-	937	148	97	94	3
- pneumologie netuberculoasă	74	74	-	-	24	-	-	-	-
Nefrologie	450	450	-	54	327	-	17	17	-
Boli infecțioase	1518	1450	68	535	901	208	68	56	12
Boli profesionale	25	25	-	-	25	25	-	-	-
Cardiologie	1498	1478	20	27	796	-	30	30	-
Cronici	120	120	-	-	-	120	-	-	-
Dermato-venerologie	434	406	28	8	275	-	37	37	-
Diabet zaharat, nutriție și boli metabolice	323	323	-	15	186	308	74	74	-
Endocrinologie, din care:	543	543	-	58	350	12	24	24	-
- chirurgie endocrină	75	75	-	-	-	-	-	-	-
Gastroenterologie	559	559	-	24	356	-	9	9	-
Geriatric și gerontologie	819	819	-	-	134	819	-	-	-
Hematologie	347	347	-	25	258	-	-	-	-
Medicina generală	48	48	-	-	-	-	2	2	-
Neonatalogie	1174	1162	12	1174	8	147	-	-	-
Neurologie	1412	1412	-	109	687	10	20	20	-
Oncologie, din care:	1343	1338	5	141	762	942	114	112	2
- chirurgie oncologică	314	314	-	-	286	-	-	-	-
Pediatrie, din care:	1788	1788	-	1788	492	71	45	45	-
- recuperare pediatrică	71	71	-	71	-	71	-	-	-
Pneumologie, din care:	2690	1542	1148	157	557	1868	22	22	-
- pneumologie -TBC	1868	889	979	117	224	1868	6	6	-
- chirurgie toracică	60	60	-	-	60	-	-	-	-
Psihiatrie	3835	2301	1534	120	748	1008	25	25	-
Recuperare medicină fizică și balneologie	1783	1583	200	27	434	1783	18	18	-
Recuperare neuro-psiho-motorie	245	105	140	245	105	245	40	40	-
Reumatologie	300	300	-	-	19	300	26	26	-
Chirurgie	4301	4247	54	383	1998	-	118	111	7
Neurochirurgie	631	631	-	43	444	-	-	-	-
Obstetrică-ginecologie	2314	2274	40	-	912	31	116	115	1
Oftalmologie	456	456	-	42	217	-	23	23	-
ORL	622	622	-	196	178	-	24	24	-
Ortopedie-traumatologie	1129	1129	-	73	570	-	33	33	-
Urologie	695	695	-	20	438	-	48	48	-
ATI(anestezie, terapie intensivă)	1525	1514	11	122	462	-	7	7	-
Alte secții	119	119	-	-	-	-	417	417	-
<b>București-Ilfov</b>	<b>21996</b>	<b>21310</b>	<b>686</b>	<b>3219</b>	<b>13491</b>	<b>4235</b>	<b>945</b>	<b>945</b>	<b>-</b>
Interne, din care:	1627	1532	95	-	902	50	26	26	-
- pneumologie netuberculoasă	24	24	-	-	24	-	-	-	-
Nefrologie	377	377	-	54	327	-	17	17	-
Boli infecțioase	1063	1045	18	440	901	171	10	10	-
Boli profesionale	25	25	-	-	25	25	-	-	-
Cardiologie	969	961	8	24	796	-	20	20	-
Cronici	4	4	-	-	-	4	-	-	-
Dermato-venerologie	308	280	28	5	250	-	30	30	-
Diabet zaharat, nutriție și boli metabolice	206	206	-	10	171	206	73	73	-
Endocrinologie, din care:	477	477	-	58	340	12	23	23	-
- chirurgie endocrină	75	75	-	-	-	-	-	-	-
Gastroenterologie	458	458	-	24	356	-	8	8	-
Geriatric și gerontologie	744	744	-	-	134	744	-	-	-

Macroregiunea Regiunea Județul Specialitatea medicală	Paturi pentru spitalizare continuă						Paturi pentru cazuri de zi		
	Total	Din care:		Paturi pentru copii	Paturi clinice	Paturi pentru bolnavi cronici	Total	Din care:	
		Urban	Rural					Urban	Rural
A	1	2	3	4	5	6	7	8	9
Hematologie	298	298	-	25	258	-	-	-	-
Medicina generală	48	48	-	-	-	-	2	2	-
Neonatologie	644	644	-	644	8	93	-	-	-
Neurologie	919	919	-	100	687	-	12	12	-
Oncologie, din care:	1053	1053	-	141	762	729	87	87	-
- chirurgie oncologică	314	314	-	-	286	-	-	-	-
Pediatrie, din care:	687	687	-	687	492	47	12	12	-
- recuperare pediatrică	47	47	-	47	-	47	-	-	-
Pneumologie, din care:	1193	1063	130	100	557	723	12	12	-
- pneumologie -TBC	723	593	130	70	224	723	1	1	-
- chirurgie toracică	60	60	-	-	60	-	-	-	-
Psihiatrie	1783	1376	407	70	748	175	2	2	-
Recuperare medicină fizică și balneologie	927	927	-	12	434	927	7	7	-
Recuperare neuro-psiho-motorie	105	105	-	105	105	105	40	40	-
Reumatologie	215	215	-	-	19	215	21	21	-
Chirurgie	2822	2822	-	272	1998	-	62	62	-
Neurochirurgie	576	576	-	43	444	-	-	-	-
Obstetrică-ginecologie	1343	1343	-	-	912	9	63	63	-
Oftalmologie	269	269	-	27	217	-	13	13	-
ORL	401	401	-	190	178	-	14	14	-
Ortopedie-traumatologie	800	800	-	69	570	-	12	12	-
Urologie	549	549	-	20	438	-	48	48	-
ATI(anestezie, terapie intensivă)	1076	1076	-	99	462	-	7	7	-
Alte secții	30	30	-	-	-	-	324	324	-
<b>Ilfov</b>	<b>1440</b>	<b>754</b>	<b>686</b>	<b>33</b>	<b>172</b>	<b>641</b>	-	-	-
Interne	150	55	95	-	55	-	-	-	-
Boli infecțioase	18	-	18	-	-	-	-	-	-
Cardiologie	29	21	8	-	-	-	-	-	-
Dermato-venerologie	28	-	28	-	-	-	-	-	-
Gastroenterologie	10	10	-	-	-	-	-	-	-
Geriatrică și gerontologie	385	385	-	-	-	385	-	-	-
Neonatologie	23	23	-	23	-	-	-	-	-
Neurologie	25	25	-	-	-	-	-	-	-
Oncologie	31	31	-	-	-	31	-	-	-
Pediatrie	10	10	-	10	-	-	-	-	-
Pneumologie, din care:	130	-	130	-	-	130	-	-	-
- pneumologie -TBC	130	-	130	-	-	130	-	-	-
Psihiatrie	407	-	407	-	-	55	-	-	-
Recuperare medicină fizică și balneologie	40	40	-	-	40	40	-	-	-
Chirurgie	39	39	-	-	-	-	-	-	-
Obstetrică-ginecologie	52	52	-	-	52	-	-	-	-
ORL	25	25	-	-	25	-	-	-	-
Urologie	21	21	-	-	-	-	-	-	-
ATI(anestezie, terapie intensivă)	17	17	-	-	-	-	-	-	-
<b>Municipiul București</b>	<b>20556</b>	<b>20556</b>	-	<b>3186</b>	<b>13319</b>	<b>3594</b>	<b>945</b>	<b>945</b>	-
Interne, din care:	1477	1477	-	-	847	50	26	26	-
- pneumologie netuberculoasă	24	24	-	-	24	-	-	-	-
Nefrologie	377	377	-	54	327	-	17	17	-
Boli infecțioase	1045	1045	-	440	901	171	10	10	-
Boli profesionale	25	25	-	-	25	25	-	-	-
Cardiologie	940	940	-	24	796	-	20	20	-
Cronici	4	4	-	-	-	4	-	-	-
Dermato-venerologie	280	280	-	5	250	-	30	30	-
Diabet zaharat, nutriție și boli metabolice	206	206	-	10	171	206	73	73	-
Endocrinologie, din care:	477	477	-	58	340	12	23	23	-
- chirurgie endocrină	75	75	-	-	-	-	-	-	-

Macroregiunea Regiunea Județul Specialitatea medicală	Paturi pentru spitalizare continuă						Paturi pentru cazuri de zi		
	Total	Din care:		Paturi pentru copii	Paturi clinice	Paturi pentru bolnavi cronici	Total	Din care:	
		Urban	Rural					Urban	Rural
A	1	2	3	4	5	6	7	8	9
Gastroenterologie	448	448	-	24	356	-	8	8	-
Geriatrică și gerontologie	359	359	-	-	134	359	-	-	-
Hematologie	298	298	-	25	258	-	-	-	-
Medicina generală	48	48	-	-	-	-	2	2	-
Neonatologie	621	621	-	621	8	93	-	-	-
Neurologie	894	894	-	100	687	-	12	12	-
Oncologie, din care:	1022	1022	-	141	762	698	87	87	-
- chirurgie oncologică	314	314	-	-	286	-	-	-	-
Pediatrie, din care:	677	677	-	677	492	47	12	12	-
- recuperare pediatrică	47	47	-	47	-	47	-	-	-
Pneumologie, din care:	1063	1063	-	100	557	593	12	12	-
- pneumologie -TBC	593	593	-	70	224	593	1	1	-
- chirurgie toracică	60	60	-	-	60	-	-	-	-
Psihiatrie	1376	1376	-	70	748	120	2	2	-
Recuperare medicină fizică și balneologie	887	887	-	12	394	887	7	7	-
Recuperare neuro-psiho-motorie	105	105	-	105	105	105	40	40	-
Reumatologie	215	215	-	-	19	215	21	21	-
Chirurgie	2783	2783	-	272	1998	-	62	62	-
Neurochirurgie	576	576	-	43	444	-	-	-	-
Obstetrică-ginecologie	1291	1291	-	-	860	9	63	63	-
Oftalmologie	269	269	-	27	217	-	13	13	-
ORL	376	376	-	190	153	-	14	14	-
Ortopedie-traumatologie	800	800	-	69	570	-	12	12	-
Urologie	528	528	-	20	438	-	48	48	-
ATI(anestezie, terapie intensivă)	1059	1059	-	99	462	-	7	7	-
Alte secții	30	30	-	-	-	-	324	324	-
<b>Sud-Muntenia</b>	<b>14543</b>	<b>11803</b>	<b>2740</b>	<b>2167</b>	<b>85</b>	<b>3810</b>	<b>509</b>	<b>484</b>	<b>25</b>
Interne, din care:	1866	1795	71	-	35	98	71	68	3
- pneumologie netuberculoasă	50	50	-	-	-	-	-	-	-
Nefrologie	73	73	-	-	-	-	-	-	-
Boli infecțioase	455	405	50	95	-	37	58	46	12
Cardiologie	529	517	12	3	-	-	10	10	-
Cronici	116	116	-	-	-	116	-	-	-
Dermato-venerologie	126	126	-	3	25	-	7	7	-
Diabet zaharat, nutriție și boli metabolice	117	117	-	5	15	102	1	1	-
Endocrinologie	66	66	-	-	10	-	1	1	-
Gastroenterologie	101	101	-	-	-	-	1	1	-
Geriatrică și gerontologie	75	75	-	-	-	75	-	-	-
Hematologie	49	49	-	-	-	-	-	-	-
Neonatologie	530	518	12	530	-	54	-	-	-
Neurologie	493	493	-	9	-	10	8	8	-
Oncologie	290	285	5	-	-	213	27	25	2
Pediatrie, din care:	1101	1101	-	1101	-	24	33	33	-
- recuperare pediatrică	24	24	-	24	-	24	-	-	-
Pneumologie, din care:	1497	479	1018	57	-	1145	10	10	-
- pneumologie -TBC	1145	296	849	47	-	1145	5	5	-
Psihiatrie	2052	925	1127	50	-	833	23	23	-
Recuperare medicină fizică și balneologie	856	656	200	15	-	856	11	11	-
Recuperare neuro-psiho-motorie	140	-	140	140	-	140	-	-	-
Reumatologie	85	85	-	-	-	85	5	5	-
Chirurgie	1479	1425	54	111	-	-	56	49	7
Neurochirurgie	55	55	-	-	-	-	-	-	-
Obstetrică-ginecologie	971	931	40	-	-	22	53	52	1
Oftalmologie	187	187	-	15	-	-	10	10	-
ORL	221	221	-	6	-	-	10	10	-
Ortopedie-traumatologie	329	329	-	4	-	-	21	21	-
Urologie	146	146	-	-	-	-	-	-	-

Macroregiunea Regiunea Județul Specialitatea medicală	Paturi pentru spitalizare continuă						Paturi pentru cazuri de zi		
	Total	Din care:		Paturi pentru copii	Paturi clinice	Paturi pentru bolnavi cronici	Total	Din care:	
		Urban	Rural					Urban	Rural
A	1	2	3	4	5	6	7	8	9
ATI(anestezie, terapie intensivă)	449	438	11	23	-	-	-	-	-
Alte secții	89	89	-	-	-	-	93	93	-
<b>Argeș</b>	<b>3439</b>	<b>2648</b>	<b>791</b>	<b>605</b>	<b>85</b>	<b>1061</b>	<b>106</b>	<b>106</b>	<b>-</b>
Interne	335	335	-	-	35	52	18	18	-
Nefrologie	10	10	-	-	-	-	-	-	-
Boli infecțioase	120	120	-	40	-	15	1	1	-
Cardiologie	125	125	-	3	-	-	8	8	-
Cronici	116	116	-	-	-	116	-	-	-
Dermato-venerologie	39	39	-	3	25	-	3	3	-
Diabet zaharat, nutriție și boli metabolice	35	35	-	5	15	20	-	-	-
Endocrinologie, din care:	50	50	-	-	10	-	1	1	-
Gastroenterologie	25	25	-	-	-	-	-	-	-
Geriatric și gerontologie	25	25	-	-	-	25	-	-	-
Hematologie	20	20	-	-	-	-	-	-	-
Neonatologie	113	106	7	113	-	15	-	-	-
Neurologie	77	77	-	-	-	-	1	1	-
Oncologie	50	50	-	-	-	50	3	3	-
Pediatrie, din care:	278	278	-	278	-	4	11	11	-
- recuperare pediatrică	4	4	-	4	-	4	-	-	-
Pneumologie, din care:	450	112	338	57	-	277	5	5	-
- pneumologie -TBC	277	40	237	47	-	277	5	5	-
Psihiatrie	338	127	211	5	-	141	3	3	-
Recuperare medicină fizică și balneologie	299	99	200	15	-	299	7	7	-
Reumatologie	25	25	-	-	-	25	1	1	-
Chirurgie	355	345	10	50	-	-	22	22	-
Neurochirurgie	25	25	-	-	-	-	-	-	-
Obstetrică-ginecologie	171	151	20	-	-	22	8	8	-
Oftalmologie	58	58	-	15	-	-	6	6	-
ORL	53	53	-	6	-	-	7	7	-
Ortopedie-traumatologie	98	98	-	-	-	-	1	1	-
Urologie	40	40	-	-	-	-	-	-	-
ATI(anestezie, terapie intensivă)	107	102	5	15	-	-	-	-	-
Alte secții	2	2	-	-	-	-	-	-	-
<b>Călărași</b>	<b>1167</b>	<b>997</b>	<b>170</b>	<b>184</b>	<b>-</b>	<b>248</b>	<b>20</b>	<b>20</b>	<b>-</b>
Interne	143	143	-	-	-	-	5	5	-
Nefrologie	5	5	-	-	-	-	-	-	-
Boli infecțioase	25	25	-	-	-	2	-	-	-
Cardiologie	52	52	-	-	-	-	-	-	-
Dermato-venerologie	10	10	-	-	-	-	-	-	-
Geriatric și gerontologie	25	25	-	-	-	25	-	-	-
Neonatologie	49	49	-	49	-	5	-	-	-
Neurologie	32	32	-	-	-	-	-	-	-
Oncologie	30	30	-	-	-	30	-	-	-
Pediatrie, din care:	125	125	-	125	-	10	5	5	-
- recuperare pediatrică	10	10	-	10	-	10	-	-	-
Pneumologie, din care:	116	116	-	-	-	106	-	-	-
- pneumologie -TBC	106	106	-	-	-	106	-	-	-
Psihiatrie	195	25	170	-	-	50	-	-	-
Recuperare medicină fizică și balneologie	20	20	-	-	-	20	-	-	-
Chirurgie	139	139	-	10	-	-	5	5	-
Obstetrică-ginecologie	83	83	-	-	-	-	5	5	-
Oftalmologie	13	13	-	-	-	-	-	-	-
ORL	13	13	-	-	-	-	-	-	-
Ortopedie-traumatologie	40	40	-	-	-	-	-	-	-
ATI(anestezie, terapie intensivă)	50	50	-	-	-	-	-	-	-
Alte secții	2	2	-	-	-	-	-	-	-

Macroregiunea Regiunea Județul Specialitatea medicală	Paturi pentru spitalizare continuă						Paturi pentru cazuri de zi		
	Total	Din care:		Paturi pentru copii	Paturi clinice	Paturi pentru bolnavi cronici	Total	Din care:	
		Urban	Rural					Urban	Rural
A	1	2	3	4	5	6	7	8	9
<b>Dâmbovița</b>	<b>2568</b>	<b>1797</b>	<b>771</b>	<b>430</b>	-	<b>1031</b>	<b>56</b>	<b>56</b>	-
Interne, din care:	325	300	25	-	-	-	8	8	-
- pneumologie netuberculoasă	50	50	-	-	-	-	-	-	-
Nefrologie	19	19	-	-	-	-	-	-	-
Boli infecțioase	95	95	-	25	-	10	10	10	-
Cardiologie	95	95	-	-	-	-	-	-	-
Dermato-venerologie	20	20	-	-	-	-	-	-	-
Diabet zaharat, nutriție și boli metabolice	25	25	-	-	-	25	-	-	-
Endocrinologie	10	10	-	-	-	-	-	-	-
Gastroenterologie	30	30	-	-	-	-	-	-	-
Geriatrică și gerontologie	25	25	-	-	-	25	-	-	-
Neonatologie	87	87	-	87	-	15	-	-	-
Neurologie	90	90	-	-	-	-	5	5	-
Oncologie	40	40	-	-	-	40	-	-	-
Pediatrică, din care:	145	145	-	145	-	10	-	-	-
- recuperare pediatrică	10	10	-	10	-	10	-	-	-
Pneumologie, din care:	225	-	225	-	-	225	5	5	-
- pneumologie -TBC	225	-	225	-	-	225	-	-	-
Psihiatrie	561	180	381	25	-	386	10	10	-
Recuperare medicină fizică și balneologie	130	130	-	-	-	130	-	-	-
Recuperare neuro-psiho-motorie	140	-	140	140	-	140	-	-	-
Reumatologie	25	25	-	-	-	25	-	-	-
Chirurgie	193	193	-	8	-	-	-	-	-
Obstetrică-ginecologie	128	128	-	-	-	-	7	7	-
Oftalmologie	25	25	-	-	-	-	-	-	-
ORL	25	25	-	-	-	-	-	-	-
Ortopedie-traumatologie	25	25	-	-	-	-	-	-	-
Urologie	35	35	-	-	-	-	-	-	-
ATI(anestezie, terapie intensivă)	50	50	-	-	-	-	-	-	-
Alte secții	-	-	-	-	-	-	11	11	-
<b>Giurgiu</b>	<b>817</b>	<b>434</b>	<b>383</b>	<b>98</b>	-	<b>197</b>	<b>58</b>	<b>33</b>	<b>25</b>
Interne	94	48	46	-	-	-	5	2	3
Nefrologie	7	7	-	-	-	-	-	-	-
Boli infecțioase	50	-	50	-	-	10	24	12	12
Cardiologie	57	45	12	-	-	-	1	1	-
Diabet zaharat, nutriție și boli metabolice	15	15	-	-	-	15	-	-	-
Neonatologie	27	22	5	27	-	7	-	-	-
Neurologie	65	65	-	-	-	10	2	2	-
Oncologie	5	-	5	-	-	5	4	2	2
Pediatrică	67	67	-	67	-	-	5	5	-
Pneumologie, din care:	125	-	125	-	-	125	-	-	-
- pneumologie -TBC	125	-	125	-	-	125	-	-	-
Psihiatrie	70	-	70	-	-	25	-	-	-
Chirurgie	108	64	44	-	-	-	8	1	7
Obstetrică-ginecologie	57	37	20	-	-	-	3	2	1
Oftalmologie	6	6	-	-	-	-	2	2	-
ORL	8	8	-	-	-	-	2	2	-
Ortopedie-traumatologie	29	29	-	4	-	-	2	2	-
Urologie	6	6	-	-	-	-	-	-	-
ATI(anestezie, terapie intensivă)	21	15	6	-	-	-	-	-	-
<b>Ialomița</b>	<b>789</b>	<b>789</b>	-	<b>187</b>	-	<b>53</b>	<b>59</b>	<b>59</b>	-
Interne	115	115	-	-	-	-	-	-	-
Nefrologie	6	6	-	-	-	-	-	-	-
Boli infecțioase	25	25	-	-	-	-	-	-	-
Cardiologie	30	30	-	-	-	-	-	-	-
Dermato-venerologie	15	15	-	-	-	-	-	-	-

Macroregiunea Regiunea Județul Specialitatea medicală	Paturi pentru spitalizare continuă						Paturi pentru cazuri de zi		
	Total	Din care:		Paturi pentru copii	Paturi clinice	Paturi pentru bolnavi cronici	Total	Din care:	
		Urban	Rural					Urban	Rural
A	1	2	3	4	5	6	7	8	9
Gastroenterologie	9	9	-	-	-	-	-	-	-
Hematologie	9	9	-	-	-	-	-	-	-
Neonatologie	57	57	-	57	-	5	-	-	-
Neurologie	39	39	-	9	-	-	-	-	-
Oncologie	30	30	-	-	-	30	-	-	-
Pediatrică	109	109	-	109	-	-	-	-	-
Recuperare medicină fizică și balneologie	18	18	-	-	-	18	-	-	-
Chirurgie	119	119	-	12	-	-	-	-	-
Obstetrică-ginecologie	113	113	-	-	-	-	-	-	-
Oftalmologie	25	25	-	-	-	-	-	-	-
ORL	29	29	-	-	-	-	-	-	-
Ortopedie-traumatologie	14	14	-	-	-	-	-	-	-
ATI(anestezie, terapie intensivă)	27	27	-	-	-	-	-	-	-
Alte secții	-	-	-	-	-	-	59	59	-
<b>Prahova</b>	<b>3815</b>	<b>3485</b>	<b>330</b>	<b>443</b>	<b>-</b>	<b>769</b>	<b>137</b>	<b>137</b>	<b>-</b>
Interne	576	576	-	-	-	26	20	20	-
Nefrologie	26	26	-	-	-	-	-	-	-
Boli infecțioase	80	80	-	30	-	-	20	20	-
Cardiologie	115	115	-	-	-	-	-	-	-
Dermato-venerologie	20	20	-	-	-	-	1	1	-
Diabet zaharat, nutriție și boli metabolice	32	32	-	-	-	32	-	-	-
Endocrinologie	6	6	-	-	-	-	-	-	-
Gastroenterologie	25	25	-	-	-	-	-	-	-
Hematologie	20	20	-	-	-	-	-	-	-
Neonatologie	126	126	-	126	-	-	-	-	-
Neurologie	95	95	-	-	-	-	-	-	-
Oncologie	77	77	-	-	-	-	13	13	-
Pediatrică	234	234	-	234	-	-	2	2	-
Pneumologie, din care:	400	70	330	-	-	302	-	-	-
- pneumologie -TBC	302	40	262	-	-	302	-	-	-
Psihiatrie	593	593	-	20	-	80	10	10	-
Recuperare medicină fizică și balneologie	294	294	-	-	-	294	4	4	-
Reumatologie	35	35	-	-	-	35	4	4	-
Chirurgie	368	368	-	25	-	-	7	7	-
Neurochirurgie	30	30	-	-	-	-	-	-	-
Obstetrică-ginecologie	233	233	-	-	-	-	16	16	-
Oftalmologie	25	25	-	-	-	-	1	1	-
ORL	53	53	-	-	-	-	-	-	-
Ortopedie-traumatologie	88	88	-	-	-	-	16	16	-
Urologie	55	55	-	-	-	-	-	-	-
ATI(anestezie, terapie intensivă)	124	124	-	8	-	-	-	-	-
Alte secții	85	85	-	-	-	-	23	23	-
<b>Teleorman</b>	<b>1948</b>	<b>1653</b>	<b>295</b>	<b>220</b>	<b>-</b>	<b>451</b>	<b>73</b>	<b>73</b>	<b>-</b>
Interne	278	278	-	-	-	20	15	15	-
Boli infecțioase	60	60	-	-	-	-	3	3	-
Cardiologie	55	55	-	-	-	-	1	1	-
Dermato-venerologie	22	22	-	-	-	-	3	3	-
Diabet zaharat, nutriție și boli metabolice	10	10	-	-	-	10	1	1	-
Gastroenterologie	12	12	-	-	-	-	1	1	-
Neonatologie	71	71	-	71	-	7	-	-	-
Neurologie	95	95	-	-	-	-	-	-	-
Oncologie	58	58	-	-	-	58	7	7	-
Pediatrică	143	143	-	143	-	-	10	10	-
Pneumologie, din care:	181	181	-	-	-	110	-	-	-
- pneumologie -TBC	110	110	-	-	-	110	-	-	-

Macroregiunea Regiunea Județul Specialitatea medicală	Paturi pentru spitalizare continuă						Paturi pentru cazuri de zi		
	Total	Din care:		Paturi pentru copii	Paturi clinice	Paturi pentru bolnavi cronici	Total	Din care:	
		Urban	Rural					Urban	Rural
A	1	2	3	4	5	6	7	8	9
Psihiatrie	295	-	295	-	-	151	-	-	-
Recuperare medicină fizică și balneologie	95	95	-	-	-	95	-	-	-
Chirurgie	197	197	-	6	-	-	14	14	-
Obstetrică-ginecologie	186	186	-	-	-	-	14	14	-
Oftalmologie	35	35	-	-	-	-	1	1	-
ORL	40	40	-	-	-	-	1	1	-
Ortopedie-traumatologie	35	35	-	-	-	-	2	2	-
Urologie	10	10	-	-	-	-	-	-	-
ATI(anestezie, terapie intensivă)	70	70	-	-	-	-	-	-	-
<b>MACROREGIUNEA 4</b>	<b>25169</b>	<b>22702</b>	<b>2467</b>	<b>3283</b>	<b>7209</b>	<b>5999</b>	<b>1150</b>	<b>1069</b>	<b>81</b>
Interne, din care:	2719	2689	30	-	523	116	178	152	26
- pneumologie netuberculoasă	20	20	-	-	10	-	-	-	-
Nefrologie	183	183	-	12	72	10	33	33	-
Boli infecțioase	916	916	-	90	400	69	103	103	-
Boli profesionale	75	75	-	-	45	75	-	-	-
Cardiologie	1166	1166	-	33	441	60	19	19	-
Cronici	346	304	42	-	-	346	-	-	-
Dermato-venerologie	310	310	-	-	110	-	11	11	-
Diabet zaharat, nutriție și boli metabolice	276	276	-	48	78	271	3	3	-
Endocrinologie	116	116	-	7	55	-	11	11	-
Gastroenterologie	315	315	-	17	145	-	12	12	-
Geriatric și gerontologie	42	42	-	-	-	42	5	5	-
Hematologie	202	202	-	10	135	-	9	9	-
Neonatologie	794	794	-	794	228	130	40	40	-
Neurologie	1080	1080	-	10	315	15	27	27	-
Oncologie, din care:	768	768	-	53	390	633	59	59	-
- chirurgie oncologică	60	60	-	-	60	-	-	-	-
Pediatrie, din care:	1705	1705	-	1705	363	117	75	75	-
- recuperare pediatrică	67	67	-	67	60	67	-	-	-
Pneumologie, din care:	1981	1363	618	75	525	1316	13	3	10
- pneumologie -TBC	1306	907	399	53	297	1306	13	3	10
- chirurgie toracică	10	10	-	-	-	10	-	-	-
Psihiatrie	3613	1911	1702	127	383	1637	68	23	45
Recuperare medicină fizică și balneologie	1026	956	70	20	140	1026	37	37	-
Recuperare neuro-psiho-motorie	50	45	5	-	45	50	-	-	-
Reumatologie	75	75	-	-	35	75	1	1	-
Chirurgie	2594	2594	-	205	1072	-	105	105	-
Neurochirurgie	152	152	-	-	105	-	4	4	-
Obstetrică-ginecologie	1761	1761	-	5	568	5	141	141	-
Oftalmologie	372	372	-	5	105	-	24	24	-
ORL	480	480	-	40	168	-	27	27	-
Ortopedie-traumatologie	736	736	-	-	269	6	41	41	-
Urologie	435	435	-	-	195	-	24	24	-
ATI(anestezie, terapie intensivă)	861	861	-	27	299	-	1	1	-
Alte secții	20	20	-	-	-	-	79	79	-
<b>Sud-Vest-Oltenia</b>	<b>12352</b>	<b>10887</b>	<b>1465</b>	<b>1553</b>	<b>2843</b>	<b>3040</b>	<b>621</b>	<b>540</b>	<b>81</b>
Interne, din care:	1426	1396	30	-	292	31	107	81	26
- pneumologie netuberculoasă	15	15	-	-	10	-	-	-	-
Nefrologie	91	91	-	-	25	7	16	16	-
Boli infecțioase	508	508	-	70	215	31	36	36	-
Boli profesionale	30	30	-	-	25	30	-	-	-
Cardiologie	531	531	-	-	125	-	17	17	-
Cronici	159	139	20	-	-	159	-	-	-
Dermato-venerologie	169	169	-	-	35	-	6	6	-
Diabet zaharat, nutriție și boli metabolice	112	112	-	-	35	107	1	1	-

Macroregiunea Regiunea Județul Specialitatea medicală	Paturi pentru spitalizare continuă						Paturi pentru cazuri de zi		
	Total	Din care:		Paturi pentru copii	Paturi clinice	Paturi pentru bolnavi cronici	Total	Din care:	
		Urban	Rural					Urban	Rural
A	1	2	3	4	5	6	7	8	9
Endocrinologie	80	80	-	-	25	-	5	5	-
Gastroenterologie	138	138	-	-	40	-	3	3	-
Geriatrică și gerontologie	25	25	-	-	-	25	5	5	-
Hematologie	65	65	-	-	40	-	4	4	-
Neonatalogie	398	398	-	398	120	67	35	35	-
Neurologie	608	608	-	5	155	5	18	18	-
Oncologie	332	332	-	10	117	332	16	16	-
Pediatrie	819	819	-	819	95	50	42	42	-
Pneumologie, din care:	1115	527	588	45	265	716	13	3	10
- pneumologie -TBC	716	347	369	35	125	716	13	3	10
Psihiatrie	1614	787	827	60	137	867	61	16	45
Recuperare medicină fizică și balneologie	543	543	-	15	70	543	27	27	-
Recuperare neuro-psiho-motorie	45	45	-	-	45	45	-	-	-
Reumatologie	25	25	-	-	25	25	-	-	-
Chirurgie	1261	1261	-	99	396	-	57	57	-
Neurochirurgie	34	34	-	-	25	-	1	1	-
Obstetrică-ginecologie	916	916	-	5	203	-	51	51	-
Oftalmologie	176	176	-	2	35	-	17	17	-
ORL	224	224	-	15	58	-	18	18	-
Ortopedie-traumatologie	318	318	-	-	70	-	30	30	-
Urologie	187	187	-	-	70	-	14	14	-
ATI(anestezie, terapie intensivă)	403	403	-	10	100	-	-	-	-
Alte secții	-	-	-	-	-	-	21	21	-
<b>Dolj</b>	<b>4486</b>	<b>3750</b>	<b>736</b>	<b>593</b>	<b>2773</b>	<b>1299</b>	<b>146</b>	<b>146</b>	<b>-</b>
Interne, din care:	525	525	-	-	292	-	19	19	-
- pneumologie netuberculoasă	10	10	-	-	10	-	-	-	-
Nefrologie	25	25	-	-	25	3	15	15	-
Boli infecțioase	262	262	-	60	215	15	25	25	-
Boli profesionale	25	25	-	-	25	25	-	-	-
Cardiologie	125	125	-	-	125	-	2	2	-
Dermato-venerologie	57	57	-	-	35	-	1	1	-
Diabet zaharat, nutriție și boli metabolice	35	35	-	-	35	35	1	1	-
Endocrinologie, din care:	25	25	-	-	25	-	1	1	-
Gastroenterologie	40	40	-	-	40	-	1	1	-
Hematologie	40	40	-	-	40	-	4	4	-
Neonatalogie	156	156	-	156	120	35	-	-	-
Neurologie	192	192	-	-	155	-	1	1	-
Oncologie	147	147	-	10	117	147	7	7	-
Pediatrie	252	252	-	252	95	50	9	9	-
Pneumologie, din care:	401	207	194	45	195	252	-	-	-
- pneumologie -TBC	252	137	115	35	125	252	-	-	-
Psihiatrie	709	167	542	25	137	542	-	-	-
Recuperare medicină fizică și balneologie	125	125	-	-	70	125	-	-	-
Recuperare neuro-psiho-motorie	45	45	-	-	45	45	-	-	-
Reumatologie	25	25	-	-	25	25	-	-	-
Chirurgie	502	502	-	25	396	-	25	25	-
Neurochirurgie	25	25	-	-	25	-	1	1	-
Obstetrică-ginecologie	318	318	-	-	203	-	20	20	-
Oftalmologie	53	53	-	-	35	-	6	6	-
ORL	76	76	-	10	58	-	4	4	-
Ortopedie-traumatologie	90	90	-	-	70	-	3	3	-
Urologie	70	70	-	-	70	-	1	1	-
ATI(anestezie, terapie intensivă)	141	141	-	10	100	-	-	-	-
<b>Gorj</b>	<b>2201</b>	<b>1935</b>	<b>266</b>	<b>265</b>	<b>-</b>	<b>550</b>	<b>216</b>	<b>216</b>	<b>-</b>
Interne, din care:	284	264	20	-	-	21	30	30	-
- pneumologie netuberculoasă	5	5	-	-	-	-	-	-	-

Macroregiunea Regiunea Județul Specialitatea medicală	Paturi pentru spitalizare continuă						Paturi pentru cazuri de zi		
	Total	Din care:		Paturi pentru copii	Paturi clinice	Paturi pentru bolnavi cronici	Total	Din care:	
		Urban	Rural					Urban	Rural
A	1	2	3	4	5	6	7	8	9
Nefrologie	5	5	-	-	-	-	-	-	-
Boli infecțioase	55	55	-	-	-	5	4	4	-
Cardiologie	93	93	-	-	-	-	10	10	-
Cronici	63	43	20	-	-	63	-	-	-
Dermato-venerologie	30	30	-	-	-	-	-	-	-
Diabet zaharat, nutriție și boli metabolice	12	12	-	-	-	12	-	-	-
Endocrinologie	18	18	-	-	-	-	3	3	-
Gastroenterologie	35	35	-	-	-	-	-	-	-
Geriatrică și gerontologie	10	10	-	-	-	10	5	5	-
Neonatologie	69	69	-	69	-	12	-	-	-
Neurologie	125	125	-	-	-	-	14	14	-
Oncologie	35	35	-	-	-	35	6	6	-
Pediatrie	187	187	-	187	-	-	23	23	-
Pneumologie, din care:	226	-	226	-	-	164	-	-	-
- pneumologie -TBC	164	-	164	-	-	164	-	-	-
Psihiatrie	170	170	-	-	-	100	15	15	-
Recuperare medicină fizică și balneologie	128	128	-	-	-	128	13	13	-
Chirurgie	221	221	-	9	-	-	21	21	-
Obstetrică-ginecologie	168	168	-	-	-	-	23	23	-
Oftalmologie	46	46	-	-	-	-	9	9	-
ORL	54	54	-	-	-	-	10	10	-
Ortopedie-traumatologie	67	67	-	-	-	-	9	9	-
Urologie	25	25	-	-	-	-	3	3	-
ATI(anestezie, terapie intensivă)	75	75	-	-	-	-	-	-	-
Alte secții	-	-	-	-	-	-	18	18	-
<b>Mehedinți</b>	<b>1445</b>	<b>1445</b>	<b>-</b>	<b>175</b>	<b>-</b>	<b>295</b>	<b>4</b>	<b>4</b>	<b>-</b>
Interne	176	176	-	-	-	-	2	2	-
Nefrologie	12	12	-	-	-	-	-	-	-
Boli infecțioase	40	40	-	10	-	5	-	-	-
Boli profesionale	5	5	-	-	-	5	-	-	-
Cardiologie	90	90	-	-	-	-	-	-	-
Dermato-venerologie	25	25	-	-	-	-	-	-	-
Diabet zaharat, nutriție și boli metabolice	30	30	-	-	-	25	-	-	-
Hematologie	10	10	-	-	-	-	-	-	-
Neonatologie	55	55	-	55	-	10	-	-	-
Neurologie	80	80	-	5	-	-	-	-	-
Oncologie	35	35	-	-	-	35	-	-	-
Pediatrie	90	90	-	90	-	-	-	-	-
Pneumologie, din care:	130	130	-	-	-	100	-	-	-
- pneumologie -TBC	100	100	-	-	-	100	-	-	-
Psihiatrie	135	135	-	-	-	50	-	-	-
Recuperare medicină fizică și balneologie	65	65	-	-	-	65	-	-	-
Chirurgie	175	175	-	15	-	-	2	2	-
Obstetrică-ginecologie	110	110	-	-	-	-	-	-	-
Oftalmologie	25	25	-	-	-	-	-	-	-
ORL	25	25	-	-	-	-	-	-	-
Ortopedie-traumatologie	40	40	-	-	-	-	-	-	-
Urologie	40	40	-	-	-	-	-	-	-
ATI(anestezie, terapie intensivă)	52	52	-	-	-	-	-	-	-
<b>Olt</b>	<b>2061</b>	<b>1901</b>	<b>160</b>	<b>264</b>	<b>70</b>	<b>546</b>	<b>59</b>	<b>59</b>	<b>-</b>
Interne	198	198	-	-	-	-	8	8	-
Nefrologie	29	29	-	-	-	4	1	1	-
Boli infecțioase	82	82	-	-	-	6	4	4	-
Cardiologie	119	119	-	-	-	-	4	4	-
Cronici	56	56	-	-	-	56	-	-	-

Macroregiunea Regiunea Județul Specialitatea medicală	Paturi pentru spitalizare continuă						Paturi pentru cazuri de zi		
	Total	Din care:		Paturi pentru copii	Paturi clinice	Paturi pentru bolnavi cronici	Total	Din care:	
		Urban	Rural					Urban	Rural
A	1	2	3	4	5	6	7	8	9
Dermato-venerologie	32	32	-	-	-	-	2	2	-
Diabet zaharat, nutriție și boli metabolice	20	20	-	-	-	20	-	-	-
Endocrinologie	5	5	-	-	-	-	-	-	-
Gastroenterologie	25	25	-	-	-	-	-	-	-
Neonatologie	60	60	-	60	-	10	-	-	-
Neurologie	90	90	-	-	-	5	3	3	-
Oncologie	65	65	-	-	-	65	2	2	-
Pediatrie	142	142	-	142	-	-	6	6	-
Pneumologie, din care:	190	190	-	-	70	110	3	3	-
- pneumologie -TBC	110	110	-	-	-	110	3	3	-
Psihiatrie	265	105	160	15	-	175	1	1	-
Recuperare medicină fizică și balneologie	95	95	-	15	-	95	2	2	-
Chirurgie	200	200	-	25	-	-	7	7	-
Obstetrică-ginecologie	180	180	-	-	-	-	8	8	-
Oftalmologie	25	25	-	2	-	-	-	-	-
ORL	42	42	-	5	-	-	2	2	-
Ortopedie-traumatologie	57	57	-	-	-	-	3	3	-
Urologie	14	14	-	-	-	-	-	-	-
ATI(anestezie, terapie intensivă)	70	70	-	-	-	-	-	-	-
Alte secții	-	-	-	-	-	-	3	3	-
<b>Vâlcea</b>	<b>2159</b>	<b>1856</b>	<b>303</b>	<b>256</b>	<b>-</b>	<b>350</b>	<b>196</b>	<b>115</b>	<b>81</b>
Interne	243	233	10	-	-	10	48	22	26
Nefrologie	20	20	-	-	-	-	-	-	-
Boli infecțioase	69	69	-	-	-	-	3	3	-
Cardiologie	104	104	-	-	-	-	1	1	-
Cronici	40	40	-	-	-	40	-	-	-
Dermato-venerologie	25	25	-	-	-	-	3	3	-
Diabet zaharat, nutriție și boli metabolice	15	15	-	-	-	15	-	-	-
Endocrinologie	32	32	-	-	-	-	1	1	-
Gastroenterologie	38	38	-	-	-	-	2	2	-
Geriatrică și gerontologie	15	15	-	-	-	15	-	-	-
Hematologie	15	15	-	-	-	-	-	-	-
Neonatologie	58	58	-	58	-	-	35	35	-
Neurologie	121	121	-	-	-	-	-	-	-
Oncologie	50	50	-	-	-	50	1	1	-
Pediatrie	148	148	-	148	-	-	4	4	-
Pneumologie, din care:	168	-	168	-	-	90	10	-	10
- pneumologie -TBC	90	-	90	-	-	90	10	-	10
Psihiatrie	335	210	125	20	-	-	45	-	45
Recuperare medicină fizică și balneologie	130	130	-	-	-	130	12	12	-
Chirurgie	163	163	-	25	-	-	2	2	-
Neurochirurgie	9	9	-	-	-	-	-	-	-
Obstetrică-ginecologie	140	140	-	5	-	-	-	-	-
Oftalmologie	27	27	-	-	-	-	2	2	-
ORL	27	27	-	-	-	-	2	2	-
Ortopedie-traumatologie	64	64	-	-	-	-	15	15	-
Urologie	38	38	-	-	-	-	10	10	-
ATI(anestezie, terapie intensivă)	65	65	-	-	-	-	-	-	-
<b>Vest</b>	<b>12817</b>	<b>11815</b>	<b>1002</b>	<b>1730</b>	<b>4366</b>	<b>2959</b>	<b>529</b>	<b>529</b>	<b>-</b>
Interne, din care:	1293	1293	-	-	231	85	71	71	-
- pneumologie netuberculoasă	5	5	-	-	-	-	-	-	-
Nefrologie	92	92	-	12	47	3	17	17	-
Boli infecțioase	408	408	-	20	185	38	67	67	-
Boli profesionale	45	45	-	-	20	45	-	-	-
Cardiologie	635	635	-	33	316	60	2	2	-

Macroregiunea Regiunea Județul Specialitatea medicală	Paturi pentru spitalizare continuă						Paturi pentru cazuri de zi		
	Total	Din care:		Paturi pentru copii	Paturi clinice	Paturi pentru bolnavi cronici	Total	Din care:	
		Urban	Rural					Urban	Rural
A	1	2	3	4	5	6	7	8	9
Cronici	187	165	22	-	-	187	-	-	-
Dermato-venerologie	141	141	-	-	75	-	5	5	-
Diabet zaharat, nutriție și boli metabolice	164	164	-	48	43	164	2	2	-
Endocrinologie	36	36	-	7	30	-	6	6	-
Gastroenterologie	177	177	-	17	105	-	9	9	-
Geriatric și gerontologie	17	17	-	-	-	17	-	-	-
Hematologie	137	137	-	10	95	-	5	5	-
Neonatalogie	396	396	-	396	108	63	5	5	-
Neurologie	472	472	-	5	160	10	9	9	-
Oncologie, din care:	436	436	-	43	273	301	43	43	-
- chirurgie oncologică	60	60	-	-	60	-	-	-	-
Pediatrie, din care:	886	886	-	886	268	67	33	33	-
- recuperare pediatrică	67	67	-	67	60	67	-	-	-
Pneumologie, din care:	866	836	30	30	260	600	-	-	-
- pneumologie -TBC	590	560	30	18	172	590	-	-	-
- chirurgie toracică	10	10	-	-	-	10	-	-	-
Psihiatrie	1999	1124	875	67	246	770	7	7	-
Recuperare medicină fizică și balneologie	483	413	70	5	70	483	10	10	-
Recuperare neuro-psiho-motorie	5	-	5	-	-	5	-	-	-
Reumatologie	50	50	-	-	10	50	1	1	-
Chirurgie	1333	1333	-	106	676	-	48	48	-
Neurochirurgie	118	118	-	-	80	-	3	3	-
Obstetrică-ginecologie	845	845	-	-	365	5	90	90	-
Oftalmologie	196	196	-	3	70	-	7	7	-
ORL	256	256	-	25	110	-	9	9	-
Ortopedie-traumatologie	418	418	-	-	199	6	11	11	-
Urologie	248	248	-	-	125	-	10	10	-
ATI(anestezie, terapie intensivă)	458	458	-	17	199	-	1	1	-
Alte secții	20	20	-	-	-	-	58	58	-
<b>Arad</b>	<b>2269</b>	<b>2057</b>	<b>212</b>	<b>276</b>	<b>1062</b>	<b>730</b>	<b>133</b>	<b>133</b>	<b>-</b>
Interne	179	179	-	-	88	-	15	15	-
Nefrologie	15	15	-	-	-	-	1	1	-
Boli infecțioase	67	67	-	20	60	7	4	4	-
Boli profesionale	25	25	-	-	-	25	-	-	-
Cardiologie	53	53	-	-	53	-	-	-	-
Cronici	62	40	22	-	-	62	-	-	-
Dermato-venerologie	25	25	-	-	25	-	2	2	-
Diabet zaharat, nutriție și boli metabolice	25	25	-	-	-	25	-	-	-
Endocrinologie	8	8	-	-	8	-	1	1	-
Gastroenterologie	43	43	-	-	43	-	4	4	-
Hematologie	30	30	-	-	30	-	5	5	-
Neonatalogie	96	96	-	96	-	15	-	-	-
Neurologie	54	54	-	-	54	-	-	-	-
Oncologie	50	50	-	-	50	-	21	21	-
Pediatrie	118	118	-	118	-	-	5	5	-
Pneumologie, din care:	230	200	30	-	80	190	-	-	-
- pneumologie -TBC	190	160	30	-	60	190	-	-	-
Psihiatrie	327	242	85	12	82	140	2	2	-
Recuperare medicină fizică și balneologie	236	166	70	-	20	236	4	4	-
Recuperare neuro-psiho-motorie	5	-	5	-	-	5	-	-	-
Reumatologie	20	20	-	-	-	20	1	1	-
Chirurgie	193	193	-	30	131	-	19	19	-
Neurochirurgie	10	10	-	-	10	-	-	-	-
Obstetrică-ginecologie	163	163	-	-	123	5	2	2	-
Oftalmologie	31	31	-	-	25	-	2	2	-
ORL	27	27	-	-	25	-	2	2	-

Macroregiunea Regiunea Județul Specialitatea medicală	Paturi pentru spitalizare continuă						Paturi pentru cazuri de zi		
	Total	Din care:		Paturi pentru copii	Paturi clinice	Paturi pentru bolnavi cronici	Total	Din care:	
		Urban	Rural					Urban	Rural
A	1	2	3	4	5	6	7	8	9
Ortopedie-traumatologie	76	76	-	-	65	-	-	-	-
Urologie	30	30	-	-	30	-	3	3	-
ATI(anestezie, terapie intensivă)	71	71	-	-	60	-	-	-	-
Alte secții	-	-	-	-	-	-	40	40	-
<b>Caras-Severin</b>	<b>1770</b>	<b>1770</b>	-	<b>204</b>	-	<b>357</b>	<b>37</b>	<b>37</b>	-
Interne, din care:	374	374	-	-	-	50	4	4	-
- pneumologie netuberculoasă	5	5	-	-	-	-	-	-	-
Nefrologie	10	10	-	-	-	-	2	2	-
Boli infecțioase	52	52	-	-	-	5	5	5	-
Cardiologie	95	95	-	-	-	-	-	-	-
Dermato-venerologie	28	28	-	-	-	-	2	2	-
Diabet zaharat, nutriție și boli metabolice	25	25	-	-	-	25	-	-	-
Hematologie	20	20	-	-	-	-	-	-	-
Neonatologie	53	53	-	53	-	15	3	3	-
Neurologie	87	87	-	-	-	-	-	-	-
Oncologie	30	30	-	-	-	30	3	3	-
Pediatrie	151	151	-	151	-	-	-	-	-
Pneumologie, din care:	215	215	-	-	-	190	-	-	-
- pneumologie -TBC	190	190	-	-	-	190	-	-	-
Psihiatrie	85	85	-	-	-	-	-	-	-
Recuperare medicină fizică și balneologie	42	42	-	-	-	42	-	-	-
Chirurgie	145	145	-	-	-	-	2	2	-
Neurochirurgie	5	5	-	-	-	-	-	-	-
Obstetrică-ginecologie	132	132	-	-	-	-	5	5	-
Oftalmologie	33	33	-	-	-	-	-	-	-
ORL	35	35	-	-	-	-	-	-	-
Ortopedie-traumatologie	63	63	-	-	-	-	-	-	-
Urologie	30	30	-	-	-	-	-	-	-
ATI(anestezie, terapie intensivă)	60	60	-	-	-	-	-	-	-
Alte secții	-	-	-	-	-	-	11	11	-
<b>Hunedoara</b>	<b>3213</b>	<b>2828</b>	<b>385</b>	<b>330</b>	-	<b>537</b>	<b>182</b>	<b>182</b>	-
Interne	403	403	-	-	-	-	42	42	-
Nefrologie	12	12	-	-	-	-	14	14	-
Boli infecțioase	119	119	-	-	-	8	24	24	-
Cardiologie	188	188	-	5	-	-	-	-	-
Cronici	55	55	-	-	-	55	-	-	-
Dermato-venerologie	28	28	-	-	-	-	1	1	-
Diabet zaharat, nutriție și boli metabolice	26	26	-	-	-	26	-	-	-
Endocrinologie	5	5	-	-	-	-	-	-	-
Gastroenterologie	47	47	-	-	-	-	-	-	-
Hematologie	12	12	-	-	-	-	-	-	-
Neonatologie	77	77	-	77	-	10	-	-	-
Neurologie	185	185	-	5	-	-	2	2	-
Oncologie	75	75	-	-	-	50	7	7	-
Pediatrie, din care:	227	227	-	227	-	5	14	14	-
- recuperare pediatrică	5	5	-	5	-	5	-	-	-
Pneumologie, din care:	125	125	-	-	-	48	-	-	-
- pneumologie -TBC	48	48	-	-	-	48	-	-	-
Psihiatrie	525	140	385	-	-	165	1	1	-
Recuperare medicină fizică și balneologie	150	150	-	-	-	150	6	6	-
Reumatologie	20	20	-	-	-	20	-	-	-
Chirurgie	317	317	-	16	-	-	12	12	-
Neurochirurgie	25	25	-	-	-	-	-	-	-
Obstetrică-ginecologie	175	175	-	-	-	-	50	50	-
Oftalmologie	50	50	-	-	-	-	2	2	-

Macroregiunea Regiunea Județul Specialitatea medicală	Paturi pentru spitalizare continuă						Paturi pentru cazuri de zi		
	Total	Din care:		Paturi pentru copii	Paturi clinice	Paturi pentru bolnavi cronici	Total	Din care:	
		Urban	Rural					Urban	Rural
A	1	2	3	4	5	6	7	8	9
ORL	68	68	-	-	-	-	2	2	-
Ortopedie-traumatologie	120	120	-	-	-	-	3	3	-
Urologie	68	68	-	-	-	-	2	2	-
ATI(anestezie, terapie intensivă)	111	111	-	-	-	-	-	-	-
<b>Timiș</b>	<b>5565</b>	<b>5160</b>	<b>405</b>	<b>920</b>	<b>3304</b>	<b>1335</b>	<b>177</b>	<b>177</b>	<b>-</b>
Interne	337	337	-	-	143	35	10	10	-
Nefrologie	55	55	-	12	47	3	-	-	-
Boli infecțioase	170	170	-	-	125	18	34	34	-
Boli profesionale	20	20	-	-	20	20	-	-	-
Cardiologie	299	299	-	28	263	60	2	2	-
Cronici	70	70	-	-	-	70	-	-	-
Dermato-venerologie	60	60	-	-	50	-	-	-	-
Diabet zaharat, nutriție și boli metabolice	88	88	-	48	43	88	2	2	-
Endocrinologie	23	23	-	7	22	-	5	5	-
Gastroenterologie	87	87	-	17	62	-	5	5	-
Geriatric și gerontologie	17	17	-	-	-	17	-	-	-
Hematologie	75	75	-	10	65	-	-	-	-
Neonatalogie	170	170	-	170	108	23	2	2	-
Neurologie	146	146	-	-	106	10	7	7	-
Oncologie, din care:	281	281	-	43	223	221	12	12	-
- chirurgie oncologică	60	60	-	-	60	-	-	-	-
Pediatrie, din care:	390	390	-	390	268	62	14	14	-
- recuperare pediatrică	62	62	-	62	60	62	-	-	-
Pneumologie, din care:	296	296	-	30	180	172	-	-	-
- pneumologie -TBC	162	162	-	18	112	162	-	-	-
- chirurgie toracică	10	10	-	-	-	10	-	-	-
Psihiatrie	1062	657	405	55	164	465	4	4	-
Recuperare medicină fizică și balneologie	55	55	-	5	50	55	-	-	-
Reumatologie	10	10	-	-	10	10	-	-	-
Chirurgie	678	678	-	60	545	-	15	15	-
Neurochirurgie	78	78	-	-	70	-	3	3	-
Obstetrică-ginecologie	375	375	-	-	242	-	33	33	-
Oftalmologie	82	82	-	3	45	-	3	3	-
ORL	126	126	-	25	85	-	5	5	-
Ortopedie-traumatologie	159	159	-	-	134	6	8	8	-
Urologie	120	120	-	-	95	-	5	5	-
ATI(anestezie, terapie intensivă)	216	216	-	17	139	-	1	1	-
Alte secții	20	20	-	-	-	-	7	7	-

### 3.2 FORMA DE PROPRIETATE PUBLICĂ

Macroregiunea Regiunea Județul Specialitatea medicală	Paturi pentru spitalizare continuă						Paturi pentru cazuri de zi		
	Total	Din care:		Paturi pentru copii	Paturi clinice	Paturi pentru bolnavi cronici	Total	Din care:	
		Urban	Rural					Urban	Rural
A	1	2	3	4	5	6	7	8	9
<b>TOTAL, din care:</b>	<b>124937</b>	<b>115706</b>	<b>9231</b>	<b>18419</b>	<b>37871</b>	<b>29655</b>	<b>5133</b>	<b>5015</b>	<b>118</b>
Interne, din care:	12201	11887	314	-	2609	508	611	582	29
- pneumologie netuberculoasă	153	153	-	-	44	-	1	1	-
Nefrologie	1158	1158	-	123	632	32	86	86	-
Boli infecțioase	5501	5408	93	1143	2252	570	371	359	12
Boli profesionale	222	222	-	-	141	222	2	2	-
Cardiologie	5416	5396	20	185	2293	73	132	132	-
Cronici	863	701	162	-	-	863	4	-	4
Dermato-venerologie	1611	1558	53	17	644	-	123	123	-
Diabet zaharat, nutriție și boli metabolice	1267	1267	-	119	424	1247	74	74	-
Endocrinologie, din care:	961	961	-	74	554	12	48	48	-
- chirurgie endocrină	75	75	-	-	-	-	-	-	-
Gastroenterologie	1903	1903	-	179	1090	-	79	79	-
Geriatrică și gerontologie	929	929	-	-	174	929	10	10	-
Hematologie	893	893	-	79	571	-	25	25	-
Medicina generală	58	48	10	-	-	-	2	2	-
Neonatologie	4206	4190	16	4206	736	771	55	55	-
Neurologie	5481	5441	40	303	1884	95	147	147	-
Oncologie, din care:	3799	3794	5	280	2174	3063	355	353	2
- chirurgie oncologică	574	574	-	-	546	-	-	-	-
Pediatrie, din care:	7554	7534	20	7554	1807	499	320	320	-
- recuperare pediatrică	326	326	-	326	90	326	2	2	-
- pneumologie netuberculoasă	23	23	-	23	13	-	-	-	-
Pneumologie, din care:	9156	6822	2334	485	1639	6095	100	85	15
- pneumologie -TBC	5993	4136	1857	331	758	5993	42	32	10
- chirurgie toracică	162	162	-	-	142	102	2	2	-
Psihiatrie	16291	11002	5289	579	2257	6643	216	171	45
Recuperare medicină fizică și balneologie	6313	5803	510	325	1371	6313	134	134	-
Recuperare neuro-psiho-motorie	668	433	235	513	150	668	43	43	-
Reumatologie	955	955	-	5	269	955	50	50	-
Chirurgie	13184	13118	66	1256	5213	-	517	510	7
Neurochirurgie	1352	1352	-	63	923	-	22	22	-
Obstetrică-ginecologie	8388	8340	48	5	2643	74	478	477	1
Oftalmologie	1740	1740	-	73	609	-	107	107	-
ORL	2273	2273	-	356	739	-	125	125	-
Ortopedie-traumatologie	3866	3866	-	158	1548	6	155	155	-
Urologie	2075	2075	-	40	1066	-	96	96	-
ATI(anestezie, terapie intensivă)	4499	4483	16	299	1459	-	3	3	-
Alte secții	154	154	-	-	-	17	643	640	3
<b>MACROREGIUNEA 1</b>	<b>32579</b>	<b>31386</b>	<b>1193</b>	<b>4782</b>	<b>10161</b>	<b>8060</b>	<b>1417</b>	<b>1417</b>	<b>-</b>
Interne, din care:	3102	3084	18	-	693	94	178	178	-
- pneumologie netuberculoasă	29	29	-	-	-	-	-	-	-
Nefrologie	251	251	-	37	123	16	28	28	-
Boli infecțioase	1402	1402	-	217	425	145	93	93	-
Boli profesionale	82	82	-	-	51	82	2	2	-
Cardiologie	1513	1513	-	75	671	13	45	45	-
Cronici	197	142	55	-	-	197	-	-	-
Dermato-venerologie	376	376	-	4	129	-	46	46	-
Diabet zaharat, nutriție și boli metabolice	295	295	-	38	80	295	22	22	-
Endocrinologie	143	143	-	6	96	-	7	7	-
Gastroenterologie	579	579	-	78	344	-	42	42	-
Geriatrică și gerontologie	37	37	-	-	20	37	-	-	-
Hematologie	190	190	-	29	103	-	14	14	-
Medicina generală	10	-	10	-	-	-	-	-	-
Neonatologie	1159	1159	-	1159	290	244	12	12	-
Neurologie	1595	1595	-	95	526	65	34	34	-

Macroregiunea Regiunea Județul Specialitatea medicală	Paturi pentru spitalizare continuă						Paturi pentru cazuri de zi		
	Total	Din care:		Paturi pentru copii	Paturi clinice	Paturi pentru bolnavi cronici	Total	Din care:	
		Urban	Rural					Urban	Rural
A	1	2	3	4	5	6	7	8	9
Oncologie, din care:	1160	1160	-	51	844	960	147	147	-
- chirurgie oncologică	200	200	-	-	200	-	-	-	-
Pediatrie, din care:	1972	1972	-	1972	489	123	103	103	-
- recuperare pediatrică	50	50	-	50	-	50	2	2	-
- pneumologie netuberculoasă	16	16	-	16	6	-	-	-	-
Pneumologie, din care:	1945	1845	100	117	297	1168	22	22	-
- pneumologie -TBC	1131	1071	60	60	124	1131	11	11	-
- chirurgie toracică	37	37	-	-	27	37	-	-	-
Psihiatrie	4444	3766	678	164	706	2103	42	42	-
Recuperare medicină fizică și balneologie	2087	1847	240	201	572	2087	22	22	-
Recuperare neuro-psiho-motorie	173	83	90	68	-	173	3	3	-
Reumatologie	218	218	-	5	115	218	13	13	-
Chirurgie	3332	3332	-	272	1271	-	135	135	-
Neurochirurgie	274	274	-	5	128	-	5	5	-
Obstetrică-ginecologie	2262	2260	2	-	730	40	121	121	-
Oftalmologie	436	436	-	11	141	-	41	41	-
ORL	584	584	-	62	202	-	36	36	-
Ortopedie-traumatologie	1038	1038	-	25	399	-	39	39	-
Urologie	563	563	-	10	308	-	23	23	-
ATI(anestezie, terapie intensivă)	1147	1147	-	81	408	-	2	2	-
Alte secții	13	13	-	-	-	-	140	140	-
<b>Nord-Vest</b>	<b>17362</b>	<b>16747</b>	<b>615</b>	<b>2445</b>	<b>6181</b>	<b>4440</b>	<b>680</b>	<b>680</b>	<b>-</b>
Interne	1627	1619	8	-	368	35	92	92	-
Nefrologie	133	133	-	12	85	8	22	22	-
Boli infecțioase	690	690	-	103	232	73	39	39	-
Boli profesionale	55	55	-	-	30	55	-	-	-
Cardiologie	756	756	-	30	315	-	27	27	-
Cronici	152	112	40	-	-	152	-	-	-
Dermato-venerologie	200	200	-	4	74	-	29	29	-
Diabet zaharat, nutriție și boli metabolice	164	164	-	24	60	164	5	5	-
Endocrinologie	88	88	-	6	66	-	2	2	-
Gastroenterologie	377	377	-	56	292	-	23	23	-
Geriatrică și gerontologie	20	20	-	-	20	20	-	-	-
Hematologie	62	62	-	11	37	-	6	6	-
Medicina generală	10	-	10	-	-	-	-	-	-
Neonatologie	512	512	-	512	150	81	-	-	-
Neurologie	824	824	-	47	269	65	13	13	-
Oncologie, din care:	886	886	-	51	676	686	100	100	-
- chirurgie oncologică	200	200	-	-	200	-	-	-	-
Pediatrie, din care:	1057	1057	-	1057	324	88	50	50	-
- recuperare pediatrică	40	40	-	40	-	40	2	2	-
- pneumologie netuberculoasă	16	16	-	16	6	-	-	-	-
Pneumologie, din care:	1223	1123	100	57	167	751	16	16	-
- pneumologie -TBC	714	654	60	28	36	714	11	11	-
- chirurgie toracică	37	37	-	-	27	37	-	-	-
Psihiatrie	2354	2159	195	82	438	1132	22	22	-
Recuperare medicină fizică și balneologie	987	747	240	116	510	987	3	3	-
Recuperare neuro-psiho-motorie	20	-	20	20	-	20	-	-	-
Reumatologie	103	103	-	-	55	103	2	2	-
Chirurgie	1814	1814	-	167	711	-	60	60	-
Neurochirurgie	128	128	-	5	98	-	-	-	-
Obstetrică-ginecologie	1108	1106	2	-	425	20	40	40	-
Oftalmologie	240	240	-	7	62	-	19	19	-
ORL	298	298	-	27	94	-	13	13	-
Ortopedie-traumatologie	543	543	-	-	185	-	17	17	-

Macroregiunea Regiunea Județul Specialitatea medicală	Paturi pentru spitalizare continuă						Paturi pentru cazuri de zi		
	Total	Din care:		Paturi pentru copii	Paturi clinice	Paturi pentru bolnavi cronici	Total	Din care:	
		Urban	Rural					Urban	Rural
A	1	2	3	4	5	6	7	8	9
Urologie	290	290	-	10	152	-	9	9	-
ATI(anestezie, terapie intensivă)	641	641	-	41	286	-	-	-	-
Alte secții	-	-	-	-	-	-	71	71	-
<b>Bihor</b>	<b>3777</b>	<b>3517</b>	<b>260</b>	<b>560</b>	<b>1814</b>	<b>1302</b>	<b>120</b>	<b>120</b>	<b>-</b>
Interne	298	298	-	-	141	-	38	38	-
Nefrologie	33	33	-	-	33	-	4	4	-
Boli infecțioase	105	105	-	-	40	25	4	4	-
Cardiologie	193	193	-	5	117	-	6	6	-
Cronici	12	12	-	-	-	12	-	-	-
Dermato-venerologie	49	49	-	4	29	-	5	5	-
Diabet zaharat, nutriție și boli metabolice	30	30	-	-	15	30	-	-	-
Endocrinologie	10	10	-	-	10	-	-	-	-
Gastroenterologie	63	63	-	22	63	-	2	2	-
Hematologie	32	32	-	6	32	-	4	4	-
Neonatalogie	132	132	-	132	60	23	-	-	-
Neurologie	180	180	-	7	119	50	3	3	-
Oncologie	101	101	-	6	96	101	10	10	-
Pediatrie, din care:	198	198	-	198	111	8	11	11	-
- pneumologie netuberculoasă	6	6	-	6	6	-	-	-	-
Pneumologie, din care:	319	319	-	8	-	282	6	6	-
- pneumologie -TBC	282	282	-	8	-	282	6	6	-
Psihiatrie	721	721	-	7	208	437	-	-	-
Recuperare medicină fizică și balneologie	294	54	240	90	160	294	-	-	-
Recuperare neuro-psiho-motorie	20	-	20	20	-	20	-	-	-
Reumatologie	10	10	-	-	10	10	-	-	-
Chirurgie	331	331	-	34	174	-	7	7	-
Neurochirurgie	25	25	-	-	25	-	-	-	-
Obstetrică-ginecologie	266	266	-	-	190	10	5	5	-
Oftalmologie	32	32	-	2	2	-	6	6	-
ORL	50	50	-	4	19	-	3	3	-
Ortopedie-traumatologie	106	106	-	-	65	-	4	4	-
Urologie	49	49	-	-	45	-	2	2	-
ATI(anestezie, terapie intensivă)	118	118	-	15	50	-	-	-	-
<b>Bistrița-Năsăud</b>	<b>1358</b>	<b>1358</b>	<b>-</b>	<b>175</b>	<b>-</b>	<b>372</b>	<b>56</b>	<b>56</b>	<b>-</b>
Interne	168	168	-	-	-	-	1	1	-
Boli infecțioase	55	55	-	-	-	-	-	-	-
Cardiologie	55	55	-	-	-	-	-	-	-
Cronici	25	25	-	-	-	25	-	-	-
Dermato-venerologie	10	10	-	-	-	-	12	12	-
Diabet zaharat, nutriție și boli metabolice	20	20	-	-	-	20	2	2	-
Neonatalogie	60	60	-	60	-	12	-	-	-
Neurologie	70	70	-	5	-	-	1	1	-
Oncologie	40	40	-	-	-	40	5	5	-
Pediatrie	105	105	-	105	-	-	-	-	-
Pneumologie, din care:	90	90	-	-	-	70	-	-	-
- pneumologie -TBC	70	70	-	-	-	70	-	-	-
Psihiatrie	235	235	-	5	-	140	-	-	-
Recuperare medicină fizică și balneologie	65	65	-	-	-	65	-	-	-
Chirurgie	115	115	-	-	-	-	4	4	-
Obstetrică-ginecologie	110	110	-	-	-	-	14	14	-
Oftalmologie	15	15	-	-	-	-	8	8	-
ORL	25	25	-	-	-	-	-	-	-
Ortopedie-traumatologie	52	52	-	-	-	-	-	-	-

Macroregiunea Regiunea Județul Specialitatea medicală	Paturi pentru spitalizare continuă						Paturi pentru cazuri de zi		
	Total	Din care:		Paturi pentru copii	Paturi clinice	Paturi pentru bolnavi cronici	Total	Din care:	
		Urban	Rural					Urban	Rural
A	1	2	3	4	5	6	7	8	9
Urologie	15	15	-	-	-	-	-	-	-
ATI(anestezie, terapie intensivă)	28	28	-	-	-	-	-	-	-
Alte secții	-	-	-	-	-	-	9	9	-
<b>Cluj</b>	<b>6570</b>	<b>6365</b>	<b>205</b>	<b>873</b>	<b>4355</b>	<b>1508</b>	<b>282</b>	<b>282</b>	<b>-</b>
Interne	631	631	-	-	215	-	20	20	-
Nefrologie	72	72	-	12	52	6	13	13	-
Boli infecțioase	240	240	-	43	192	18	16	16	-
Boli profesionale	30	30	-	-	30	30	-	-	-
Cardiologie	258	258	-	15	198	-	13	13	-
Cronici	10	10	-	-	-	10	-	-	-
Dermato-venerologie	63	63	-	-	45	-	2	2	-
Diabet zaharat, nutriție și boli metabolice	55	55	-	15	45	55	-	-	-
Endocrinologie	56	56	-	6	56	-	-	-	-
Gastroenterologie	249	249	-	24	229	-	13	13	-
Geriatric și gerontologie	20	20	-	-	20	20	-	-	-
Hematologie	5	5	-	5	5	-	-	-	-
Medicina generală	10	-	10	-	-	-	-	-	-
Neonatalogie	125	125	-	125	90	15	-	-	-
Neurologie	267	267	-	35	150	-	4	4	-
Oncologie, din care:	590	590	-	45	580	390	66	66	-
- chirurgie oncologică	200	200	-	-	200	-	-	-	-
Pediatrie, din care:	358	358	-	358	213	50	22	22	-
- recuperare pediatrică	25	25	-	25	-	25	2	2	-
Pneumologie, din care:	234	234	-	25	167	88	4	4	-
- pneumologie -TBC	61	61	-	10	36	61	-	-	-
- chirurgie toracică	27	27	-	-	27	27	-	-	-
Psihiatrie	723	528	195	35	230	405	7	7	-
Recuperare medicină fizică și balneologie	368	368	-	6	350	368	2	2	-
Reumatologie	53	53	-	-	45	53	-	-	-
Chirurgie	817	817	-	68	537	-	21	21	-
Neurochirurgie	73	73	-	5	73	-	-	-	-
Obstetrică-ginecologie	345	345	-	-	235	-	5	5	-
Oftalmologie	123	123	-	-	60	-	2	2	-
ORL	139	139	-	15	75	-	6	6	-
Ortopedie-traumatologie	185	185	-	-	120	-	3	3	-
Urologie	131	131	-	10	107	-	3	3	-
ATI(anestezie, terapie intensivă)	340	340	-	26	236	-	-	-	-
Alte secții	-	-	-	-	-	-	60	60	-
<b>Maramureș</b>	<b>2771</b>	<b>2761</b>	<b>10</b>	<b>399</b>	<b>-</b>	<b>643</b>	<b>78</b>	<b>78</b>	<b>-</b>
Interne	206	198	8	-	-	5	15	15	-
Nefrologie	10	10	-	-	-	-	-	-	-
Boli infecțioase	105	105	-	10	-	15	8	8	-
Boli profesionale	25	25	-	-	-	25	-	-	-
Cardiologie	120	120	-	-	-	-	2	2	-
Dermato-venerologie	35	35	-	-	-	-	5	5	-
Diabet zaharat, nutriție și boli metabolice	34	34	-	4	-	34	2	2	-
Endocrinologie	17	17	-	-	-	-	1	1	-
Gastroenterologie	20	20	-	10	-	-	-	-	-
Hematologie	25	25	-	-	-	-	2	2	-
Neonatalogie	100	100	-	100	-	15	-	-	-
Neurologie	140	140	-	-	-	-	1	1	-
Oncologie	75	75	-	-	-	75	4	4	-
Pediatrie, din care:	176	176	-	176	-	20	4	4	-
- recuperare pediatrică	5	5	-	5	-	5	-	-	-

Macroregiunea Regiunea Județul Specialitatea medicală	Paturi pentru spitalizare continuă						Paturi pentru cazuri de zi		
	Total	Din care:		Paturi pentru copii	Paturi clinice	Paturi pentru bolnavi cronici	Total	Din care:	
		Urban	Rural					Urban	Rural
A	1	2	3	4	5	6	7	8	9
Pneumologie, din care:	265	265	-	24	-	139	-	-	-
- pneumologie -TBC	129	129	-	10	-	129	-	-	-
- chirurgie toracică	10	10	-	-	-	10	-	-	-
Psihiatrie	455	455	-	25	-	90	2	2	-
Recuperare medicină fizică și balneologie	210	210	-	20	-	210	-	-	-
Reumatologie	15	15	-	-	-	15	2	2	-
Chirurgie	257	257	-	30	-	-	16	16	-
Neurochirurgie	30	30	-	-	-	-	-	-	-
Obstetrică-ginecologie	182	180	2	-	-	-	3	3	-
Oftalmologie	35	35	-	-	-	-	2	2	-
ORL	44	44	-	-	-	-	3	3	-
Ortopedie-traumatologie	75	75	-	-	-	-	2	2	-
Urologie	45	45	-	-	-	-	4	4	-
ATI(anestezie, terapie intensivă)	70	70	-	-	-	-	-	-	-
<b>Satu Mare</b>	<b>1773</b>	<b>1673</b>	<b>100</b>	<b>273</b>	<b>12</b>	<b>393</b>	<b>104</b>	<b>104</b>	<b>-</b>
Interne	214	214	-	-	12	30	14	14	-
Nefrologie	13	13	-	-	-	2	4	4	-
Boli infecțioase	100	100	-	25	-	10	7	7	-
Cardiologie	85	85	-	10	-	-	3	3	-
Cronici	25	25	-	-	-	25	-	-	-
Dermato-venerologie	18	18	-	-	-	-	4	4	-
Diabet zaharat, nutriție și boli metabolice	20	20	-	5	-	20	-	-	-
Gastroenterologie	25	25	-	-	-	-	6	6	-
Neonatalogie	65	65	-	65	-	10	-	-	-
Neurologie	97	97	-	-	-	15	1	1	-
Oncologie	55	55	-	-	-	55	14	14	-
Pediatrie, din care:	120	120	-	120	-	10	10	10	-
- recuperare pediatrică	10	10	-	10	-	10	-	-	-
- pneumologie netuberculoasă	10	10	-	10	-	-	-	-	-
Pneumologie, din care:	200	100	100	-	-	126	5	5	-
- pneumologie -TBC	126	66	60	-	-	126	5	5	-
Psihiatrie	170	170	-	10	-	60	13	13	-
Recuperare medicină fizică și balneologie	20	20	-	-	-	20	-	-	-
Chirurgie	189	189	-	25	-	-	8	8	-
Obstetrică-ginecologie	135	135	-	-	-	10	9	9	-
Oftalmologie	25	25	-	5	-	-	-	-	-
ORL	25	25	-	8	-	-	-	-	-
Ortopedie-traumatologie	75	75	-	-	-	-	4	4	-
Urologie	40	40	-	-	-	-	-	-	-
ATI(anestezie, terapie intensivă)	57	57	-	-	-	-	-	-	-
Alte secții	-	-	-	-	-	-	2	2	-
<b>Sălaj</b>	<b>1113</b>	<b>1073</b>	<b>40</b>	<b>165</b>	<b>-</b>	<b>222</b>	<b>40</b>	<b>40</b>	<b>-</b>
Interne	110	110	-	-	-	-	4	4	-
Nefrologie	5	5	-	-	-	-	1	1	-
Boli infecțioase	85	85	-	25	-	5	4	4	-
Cardiologie	45	45	-	-	-	-	3	3	-
Cronici	80	40	40	-	-	80	-	-	-
Dermato-venerologie	25	25	-	-	-	-	1	1	-
Diabet zaharat, nutriție și boli metabolice	5	5	-	-	-	5	1	1	-
Endocrinologie	5	5	-	-	-	-	1	1	-
Gastroenterologie	20	20	-	-	-	-	2	2	-
Neonatalogie	30	30	-	30	-	6	-	-	-
Neurologie	70	70	-	-	-	-	3	3	-
Oncologie	25	25	-	-	-	25	1	1	-
Pediatrie	100	100	-	100	-	-	3	3	-

Macroregiunea Regiunea Județul Specialitatea medicală	Paturi pentru spitalizare continuă						Paturi pentru cazuri de zi		
	Total	Din care:		Paturi pentru copii	Paturi clinice	Paturi pentru bolnavi cronici	Total	Din care:	
		Urban	Rural					Urban	Rural
A	1	2	3	4	5	6	7	8	9
Pneumologie, din care:	115	115	-	-	-	46	1	1	-
- pneumologie -TBC	46	46	-	-	-	46	-	-	-
Psihiatrie	50	50	-	-	-	-	-	-	-
Recuperare medicină fizică și balneologie	30	30	-	-	-	30	1	1	-
Reumatologie	25	25	-	-	-	25	-	-	-
Chirurgie	105	105	-	10	-	-	4	4	-
Obstetrică-ginecologie	70	70	-	-	-	-	4	4	-
Oftalmologie	10	10	-	-	-	-	1	1	-
ORL	15	15	-	-	-	-	1	1	-
Ortopedie-traumatologie	50	50	-	-	-	-	4	4	-
Urologie	10	10	-	-	-	-	-	-	-
ATI(anestezie, terapie intensivă)	28	28	-	-	-	-	-	-	-
<b>Centru</b>	<b>15217</b>	<b>14639</b>	<b>578</b>	<b>2337</b>	<b>3980</b>	<b>3620</b>	<b>737</b>	<b>737</b>	<b>-</b>
Interne, din care:	1475	1465	10	-	325	59	86	86	-
- pneumologie netuberculoasă	29	29	-	-	-	-	-	-	-
Nefrologie	118	118	-	25	38	8	6	6	-
Boli infecțioase	712	712	-	114	193	72	54	54	-
Boli profesionale	27	27	-	-	21	27	2	2	-
Cardiologie	757	757	-	45	356	13	18	18	-
Cronici	45	30	15	-	-	45	-	-	-
Dermato-venerologie	176	176	-	-	55	-	17	17	-
Diabet zaharat, nutriție și boli metabolice	131	131	-	14	20	131	17	17	-
Endocrinologie, din care:	55	55	-	-	30	-	5	5	-
Gastroenterologie	202	202	-	22	52	-	19	19	-
Geriatric și gerontologie	17	17	-	-	-	17	-	-	-
Hematologie	128	128	-	18	66	-	8	8	-
Neonatologie	647	647	-	647	140	163	12	12	-
Neurologie	771	771	-	48	257	-	21	21	-
Oncologie	274	274	-	-	168	274	47	47	-
Pediatrie, din care:	915	915	-	915	165	35	53	53	-
- recuperare pediatrică	10	10	-	10	-	10	-	-	-
Pneumologie, din care:	722	722	-	60	130	417	6	6	-
- pneumologie -TBC	417	417	-	32	88	417	-	-	-
Psihiatrie	2090	1607	483	82	268	971	20	20	-
Recuperare medicină fizică și balneologie	1100	1100	-	85	62	1100	19	19	-
Recuperare neuro-psiho-motorie	153	83	70	48	-	153	3	3	-
Reumatologie	115	115	-	5	60	115	11	11	-
Chirurgie	1518	1518	-	105	560	-	75	75	-
Neurochirurgie	146	146	-	-	30	-	5	5	-
Obstetrică-ginecologie	1154	1154	-	-	305	20	81	81	-
Oftalmologie	196	196	-	4	79	-	22	22	-
ORL	286	286	-	35	108	-	23	23	-
Ortopedie-traumatologie	495	495	-	25	214	-	22	22	-
Urologie	273	273	-	-	156	-	14	14	-
ATI(anestezie, terapie intensivă)	506	506	-	40	122	-	2	2	-
Alte secții	13	13	-	-	-	-	69	69	-
<b>Alba</b>	<b>2038</b>	<b>2038</b>	<b>-</b>	<b>234</b>	<b>-</b>	<b>261</b>	<b>81</b>	<b>81</b>	<b>-</b>
Interne, din care:	197	197	-	-	-	-	6	6	-
- pneumologie netuberculoasă	12	12	-	-	-	-	-	-	-
Nefrologie	13	13	-	-	-	-	-	-	-
Boli infecțioase	120	120	-	-	-	10	2	2	-
Cardiologie	118	118	-	-	-	-	-	-	-
Dermato-venerologie	11	11	-	-	-	-	-	-	-
Diabet zaharat, nutriție și boli metabolice	25	25	-	-	-	25	-	-	-
Endocrinologie	5	5	-	-	-	-	-	-	-

Macroregiunea Regiunea Județul Specialitatea medicală	Paturi pentru spitalizare continuă						Paturi pentru cazuri de zi		
	Total	Din care:		Paturi pentru copii	Paturi clinice	Paturi pentru bolnavi cronici	Total	Din care:	
		Urban	Rural					Urban	Rural
A	1	2	3	4	5	6	7	8	9
Gastroenterologie	25	25	-	-	-	-	-	-	-
Neonatologie	77	77	-	77	-	10	6	6	-
Neurologie	150	150	-	-	-	-	1	1	-
Oncologie	31	31	-	-	-	31	-	-	-
Pediatrie	157	157	-	157	-	-	1	1	-
Pneumologie, din care:	190	190	-	-	-	108	-	-	-
- pneumologie -TBC	108	108	-	-	-	108	-	-	-
Psihiatrie	200	200	-	-	-	-	-	-	-
Recuperare medicină fizică și balneologie	71	71	-	-	-	71	-	-	-
Reumatologie	6	6	-	-	-	6	-	-	-
Chirurgie	178	178	-	-	-	-	5	5	-
Neurochirurgie	8	8	-	-	-	-	-	-	-
Obstetrică-ginecologie	202	202	-	-	-	-	2	2	-
Oftalmologie	30	30	-	-	-	-	-	-	-
ORL	33	33	-	-	-	-	1	1	-
Ortopedie-traumatologie	84	84	-	-	-	-	-	-	-
Urologie	41	41	-	-	-	-	-	-	-
ATI(anestezie, terapie intensivă)	66	66	-	-	-	-	-	-	-
Alte secții	-	-	-	-	-	-	57	57	-
<b>Brașov</b>	<b>3051</b>	<b>2876</b>	<b>175</b>	<b>487</b>	<b>862</b>	<b>756</b>	<b>99</b>	<b>99</b>	<b>-</b>
Interne	322	322	-	-	115	-	10	10	-
Nefrologie	30	30	-	15	-	-	-	-	-
Boli infecțioase	139	139	-	38	53	10	9	9	-
Boli profesionale	6	6	-	-	-	6	-	-	-
Cardiologie	151	151	-	-	70	13	3	3	-
Cronici	15	15	-	-	-	15	-	-	-
Dermato-venerologie	20	20	-	-	-	-	3	3	-
Diabet zaharat, nutriție și boli metabolice	25	25	-	5	-	25	-	-	-
Endocrinologie	10	10	-	-	-	-	-	-	-
Gastroenterologie	30	30	-	5	5	-	-	-	-
Geriatric și gerontologie	17	17	-	-	-	17	-	-	-
Hematologie	30	30	-	5	-	-	-	-	-
Neonatologie	119	119	-	119	-	35	-	-	-
Neurologie	191	191	-	15	70	-	3	3	-
Oncologie	75	75	-	-	50	75	-	-	-
Pediatrie	165	165	-	165	45	20	22	22	-
Pneumologie, din care:	150	150	-	25	50	88	-	-	-
- pneumologie -TBC	88	88	-	10	33	88	-	-	-
Psihiatrie	496	321	175	10	55	300	-	-	-
Recuperare medicină fizică și balneologie	70	70	-	-	-	70	8	8	-
Recuperare neuro-psiho-motorie	35	35	-	-	-	35	-	-	-
Reumatologie	27	27	-	-	-	27	-	-	-
Chirurgie	310	310	-	30	94	-	5	5	-
Neurochirurgie	55	55	-	-	-	-	-	-	-
Obstetrică-ginecologie	218	218	-	-	60	20	30	30	-
Oftalmologie	30	30	-	-	15	-	-	-	-
ORL	63	63	-	20	30	-	-	-	-
Ortopedie-traumatologie	103	103	-	15	85	-	4	4	-
Urologie	40	40	-	-	40	-	-	-	-
ATI(anestezie, terapie intensivă)	109	109	-	20	25	-	-	-	-
Alte secții	-	-	-	-	-	-	2	2	-
<b>Covasna</b>	<b>1810</b>	<b>1810</b>	<b>-</b>	<b>307</b>	<b>-</b>	<b>921</b>	<b>49</b>	<b>49</b>	<b>-</b>
Interne	138	138	-	-	-	-	8	8	-
Nefrologie	8	8	-	-	-	-	-	-	-
Boli infecțioase	65	65	-	40	-	5	6	6	-
Cardiologie	35	35	-	-	-	-	-	-	-

Macroregiunea Regiunea Județul Specialitatea medicală	Paturi pentru spitalizare continuă						Paturi pentru cazuri de zi		
	Total	Din care:		Paturi pentru copii	Paturi clinice	Paturi pentru bolnavi cronici	Total	Din care:	
		Urban	Rural					Urban	Rural
A	1	2	3	4	5	6	7	8	9
Dermato-venerologie	12	12	-	-	-	-	-	-	-
Diabet zaharat, nutriție și boli metabolice	16	16	-	4	-	16	3	3	-
Endocrinologie	5	5	-	-	-	-	-	-	-
Gastroenterologie	12	12	-	-	-	-	-	-	-
Hematologie	7	7	-	-	-	-	-	-	-
Neonatalogie	57	57	-	57	-	18	-	-	-
Neurologie	68	68	-	3	-	-	2	2	-
Oncologie	15	15	-	-	-	15	5	5	-
Pediatrie	111	111	-	111	-	-	-	-	-
Pneumologie, din care:	30	30	-	-	-	12	-	-	-
- pneumologie -TBC	12	12	-	-	-	12	-	-	-
Psihiatrie	107	107	-	7	-	60	-	-	-
Recuperare medicină fizică și balneologie	783	783	-	80	-	783	-	-	-
Reumatologie	12	12	-	5	-	12	1	1	-
Chirurgie	93	93	-	-	-	-	3	3	-
Obstetrică-ginecologie	127	127	-	-	-	-	12	12	-
Oftalmologie	10	10	-	-	-	-	5	5	-
ORL	20	20	-	-	-	-	2	2	-
Ortopedie-traumatologie	35	35	-	-	-	-	2	2	-
Urologie	17	17	-	-	-	-	-	-	-
ATI(anestezie, terapie intensivă)	27	27	-	-	-	-	-	-	-
<b>Harghita</b>	<b>1978</b>	<b>1625</b>	<b>353</b>	<b>261</b>	<b>-</b>	<b>426</b>	<b>43</b>	<b>43</b>	<b>-</b>
Interne, din care:	227	217	10	-	-	10	6	6	-
- pneumologie netuberculoasă	12	12	-	-	-	-	-	-	-
Nefrologie	15	15	-	-	-	-	-	-	-
Boli infecțioase	90	90	-	-	-	7	4	4	-
Cardiologie	92	92	-	-	-	-	3	3	-
Cronici	30	15	15	-	-	30	-	-	-
Dermato-venerologie	50	50	-	-	-	-	-	-	-
Diabet zaharat, nutriție și boli metabolice	20	20	-	-	-	20	-	-	-
Gastroenterologie	32	32	-	-	-	-	-	-	-
Neonatalogie	95	95	-	95	-	20	-	-	-
Neurologie	70	70	-	-	-	-	-	-	-
Oncologie	25	25	-	-	-	25	5	5	-
Pediatrie	166	166	-	166	-	-	2	2	-
Pneumologie, din care:	38	38	-	-	-	18	-	-	-
- pneumologie -TBC	18	18	-	-	-	18	-	-	-
Psihiatrie	305	47	258	-	-	158	2	2	-
Recuperare medicină fizică și balneologie	58	58	-	-	-	58	6	6	-
Recuperare neuro-psiho-motorie	70	-	70	-	-	70	-	-	-
Reumatologie	10	10	-	-	-	10	-	-	-
Chirurgie	184	184	-	-	-	-	2	2	-
Obstetrică-ginecologie	180	180	-	-	-	-	6	6	-
Oftalmologie	44	44	-	-	-	-	-	-	-
ORL	56	56	-	-	-	-	2	2	-
Ortopedie-traumatologie	48	48	-	-	-	-	2	2	-
Urologie	25	25	-	-	-	-	3	3	-
ATI(anestezie, terapie intensivă)	48	48	-	-	-	-	-	-	-
<b>Mureș</b>	<b>3812</b>	<b>3812</b>	<b>-</b>	<b>609</b>	<b>1853</b>	<b>699</b>	<b>354</b>	<b>354</b>	<b>-</b>
Interne, din care:	390	390	-	-	146	45	47	47	-
- pneumologie netuberculoasă	5	5	-	-	-	-	-	-	-
Nefrologie	39	39	-	10	25	4	5	5	-
Boli infecțioase	193	193	-	-	110	20	30	30	-
Boli profesionale	15	15	-	-	15	15	2	2	-
Cardiologie	229	229	-	40	189	-	5	5	-

Macroregiunea Regiunea Județul Specialitatea medicală	Paturi pentru spitalizare continuă						Paturi pentru cazuri de zi		
	Total	Din care:		Paturi pentru copii	Paturi clinice	Paturi pentru bolnavi cronici	Total	Din care:	
		Urban	Rural					Urban	Rural
A	1	2	3	4	5	6	7	8	9
Dermato-venerologie	48	48	-	-	30	-	12	12	-
Diabet zaharat, nutriție și boli metabolice	25	25	-	5	5	25	12	12	-
Endocrinologie	15	15	-	-	15	-	5	5	-
Gastroenterologie	67	67	-	17	17	-	13	13	-
Hematologie	66	66	-	13	66	-	6	6	-
Neonatalogie	200	200	-	200	65	55	5	5	-
Neurologie	147	147	-	-	107	-	14	14	-
Oncologie	65	65	-	-	65	65	22	22	-
Pediatrie, din care:	196	196	-	196	45	15	25	25	-
- recuperare pediatrică	10	10	-	10	-	10	-	-	-
Pneumologie, din care:	124	124	-	15	-	62	6	6	-
- pneumologie -TBC	62	62	-	10	-	62	-	-	-
Psihiatrie	575	575	-	40	150	295	18	18	-
Recuperare medicină fizică și balneologie	35	35	-	-	-	35	-	-	-
Recuperare neuro-psiho-motorie	8	8	-	8	-	8	-	-	-
Reumatologie	55	55	-	-	55	55	10	10	-
Chirurgie	471	471	-	45	330	-	43	43	-
Neurochirurgie	53	53	-	-	-	-	4	4	-
Obstetrică-ginecologie	279	279	-	-	145	-	30	30	-
Oftalmologie	35	35	-	-	35	-	7	7	-
ORL	73	73	-	10	50	-	9	9	-
Ortopedie-traumatologie	144	144	-	-	63	-	12	12	-
Urologie	102	102	-	-	68	-	10	10	-
ATI(anestezie, terapie intensivă)	163	163	-	10	57	-	2	2	-
<b>Sibiu</b>	<b>2528</b>	<b>2478</b>	<b>50</b>	<b>439</b>	<b>1265</b>	<b>557</b>	<b>111</b>	<b>111</b>	<b>-</b>
Interne	201	201	-	-	64	4	9	9	-
Nefrologie	13	13	-	-	13	4	1	1	-
Boli infecțioase	105	105	-	36	30	20	3	3	-
Boli profesionale	6	6	-	-	6	6	-	-	-
Cardiologie	132	132	-	5	97	-	7	7	-
Dermato-venerologie	35	35	-	-	25	-	2	2	-
Diabet zaharat, nutriție și boli metabolice	20	20	-	-	15	20	2	2	-
Endocrinologie	20	20	-	-	15	-	-	-	-
Gastroenterologie	36	36	-	-	30	-	6	6	-
Hematologie	25	25	-	-	-	-	2	2	-
Neonatalogie	99	99	-	99	75	25	1	1	-
Neurologie	145	145	-	30	80	-	1	1	-
Oncologie	63	63	-	-	53	63	15	15	-
Pediatrie	120	120	-	120	75	-	3	3	-
Pneumologie, din care:	190	190	-	20	80	129	-	-	-
- pneumologie -TBC	129	129	-	12	55	129	-	-	-
Psihiatrie	407	357	50	25	63	158	-	-	-
Recuperare medicină fizică și balneologie	83	83	-	5	62	83	5	5	-
Recuperare neuro-psiho-motorie	40	40	-	40	-	40	3	3	-
Reumatologie	5	5	-	-	5	5	-	-	-
Chirurgie	282	282	-	30	136	-	17	17	-
Neurochirurgie	30	30	-	-	30	-	1	1	-
Obstetrică-ginecologie	148	148	-	-	100	-	1	1	-
Oftalmologie	47	47	-	4	29	-	10	10	-
ORL	41	41	-	5	28	-	9	9	-
Ortopedie-traumatologie	81	81	-	10	66	-	2	2	-
Urologie	48	48	-	-	48	-	1	1	-
ATI(anestezie, terapie intensivă)	93	93	-	10	40	-	-	-	-
Alte secții	13	13	-	-	-	-	10	10	-

Macroregiunea Regiunea Județul Specialitatea medicală	Paturi pentru spitalizare continuă						Paturi pentru cazuri de zi		
	Total	Din care:		Paturi pentru copii	Paturi clinice	Paturi pentru bolnavi cronici	Total	Din care:	
		Urban	Rural					Urban	Rural
A	1	2	3	4	5	6	7	8	9
<b>MACROREGIUNEA 2</b>	<b>32257</b>	<b>30112</b>	<b>2145</b>	<b>5226</b>	<b>6977</b>	<b>7897</b>	<b>1408</b>	<b>1396</b>	<b>12</b>
Interne, din care:	3037	2937	100	-	456	150	174	174	-
- pneumologie netuberculoasă	30	30	-	-	10	-	1	1	-
Nefrologie	274	274	-	20	110	6	8	8	-
Boli infecțioase	1665	1640	25	301	526	148	107	107	-
Boli profesionale	40	40	-	-	20	40	-	-	-
Cardiologie	1283	1283	-	50	385	-	43	43	-
Cronici	240	175	65	-	-	240	4	-	4
Dermato-venerologie	491	466	25	5	130	-	29	29	-
Diabet zaharat, nutriție și boli metabolice	373	373	-	18	80	373	11	11	-
Endocrinologie	160	160	-	3	53	-	6	6	-
Gastroenterologie	450	450	-	60	245	-	16	16	-
Geriatrică și gerontologie	82	82	-	-	20	82	5	5	-
Hematologie	164	164	-	15	85	-	2	2	-
Neonatologie	1260	1256	4	1260	210	255	3	3	-
Neurologie	1396	1356	40	89	356	5	66	66	-
Oncologie	602	602	-	35	178	602	65	65	-
Pediatrie, din care:	2164	2144	20	2164	463	190	101	101	-
- recuperare pediatrică	140	140	-	140	30	140	-	-	-
- pneumologie netuberculoasă	7	7	-	7	7	-	-	-	-
Pneumologie, din care:	2540	2072	468	136	260	1743	53	48	5
- pneumologie -TBC	1688	1269	419	101	113	1688	12	12	-
- chirurgie toracică	55	55	-	-	55	55	2	2	-
Psihiatrie	4419	3044	1375	168	420	1895	81	81	-
Recuperare medicină fizică și balneologie	1589	1589	-	77	225	1589	71	71	-
Recuperare neuro-psiho-motorie	200	200	-	200	-	200	-	-	-
Reumatologie	362	362	-	-	100	362	11	11	-
Chirurgie	3276	3264	12	396	876	-	205	205	-
Neurochirurgie	303	303	-	15	246	-	13	13	-
Obstetrică-ginecologie	2313	2307	6	-	458	-	133	133	-
Oftalmologie	507	507	-	15	151	-	29	29	-
ORL	598	598	-	58	191	-	39	39	-
Ortopedie-traumatologie	984	984	-	60	310	-	42	42	-
Urologie	392	392	-	10	125	-	10	10	-
ATI(anestezie, terapie intensivă)	1073	1068	5	71	298	-	-	-	-
Alte secții	20	20	-	-	-	17	81	78	3
<b>Nord-Est</b>	<b>18935</b>	<b>18077</b>	<b>858</b>	<b>3134</b>	<b>4457</b>	<b>4535</b>	<b>821</b>	<b>816</b>	<b>5</b>
Interne, din care:	1783	1758	25	-	271	120	80	80	-
- pneumologie netuberculoasă	20	20	-	-	-	-	1	1	-
Nefrologie	187	187	-	20	85	4	4	4	-
Boli infecțioase	1078	1078	-	200	300	74	66	66	-
Boli profesionale	35	35	-	-	20	35	-	-	-
Cardiologie	729	729	-	30	165	-	33	33	-
Cronici	140	140	-	-	-	140	-	-	-
Dermato-venerologie	267	267	-	-	70	-	22	22	-
Diabet zaharat, nutriție și boli metabolice	231	231	-	8	45	231	8	8	-
Endocrinologie	110	110	-	3	43	-	6	6	-
Gastroenterologie	305	305	-	45	165	-	12	12	-
Geriatrică și gerontologie	72	72	-	-	20	72	5	5	-
Hematologie	101	101	-	10	60	-	2	2	-
Neonatologie	777	777	-	777	180	157	2	2	-
Neurologie	813	813	-	72	156	5	46	46	-
Oncologie	392	392	-	35	123	392	35	35	-
Pediatrie, din care:	1354	1354	-	1354	255	149	69	69	-
- recuperare pediatrică	109	109	-	109	30	109	-	-	-
- pneumologie netuberculoasă	7	7	-	7	7	-	-	-	-

Macroregiunea Regiunea Județul Specialitatea medicală	Paturi pentru spitalizare continuă						Paturi pentru cazuri de zi		
	Total	Din care:		Paturi pentru copii	Paturi clinice	Paturi pentru bolnavi cronici	Total	Din care:	
		Urban	Rural					Urban	Rural
A	1	2	3	4	5	6	7	8	9
Pneumologie, din care:	1491	1158	333	51	205	1009	26	21	5
- pneumologie -TBC	954	670	284	29	72	954	2	2	-
- chirurgie toracică	55	55	-	-	55	55	2	2	-
Psihiatrie	2583	2083	500	67	320	1100	61	61	-
Recuperare medicină fizică și balneologie	760	760	-	47	135	760	56	56	-
Recuperare neuro-psiho-motorie	20	20	-	20	-	20	-	-	-
Reumatologie	250	250	-	-	80	250	10	10	-
Chirurgie	1813	1813	-	222	540	-	93	93	-
Neurochirurgie	208	208	-	10	161	-	12	12	-
Obstetrică-ginecologie	1388	1388	-	-	338	-	65	65	-
Oftalmologie	298	298	-	10	116	-	23	23	-
ORL	354	354	-	38	136	-	22	22	-
Ortopedie-traumatologie	541	541	-	60	185	-	27	27	-
Urologie	216	216	-	10	95	-	6	6	-
ATI(anestezie, terapie intensivă)	622	622	-	45	188	-	-	-	-
Alte secții	17	17	-	-	-	17	30	30	-
<b>Bacău</b>	<b>2914</b>	<b>2914</b>	<b>-</b>	<b>508</b>	<b>-</b>	<b>606</b>	<b>157</b>	<b>157</b>	<b>-</b>
Interne, din care:	303	303	-	-	-	15	16	16	-
- pneumologie netuberculoasă	10	10	-	-	-	-	-	-	-
Nefrologie	30	30	-	-	-	-	-	-	-
Boli infecțioase	200	200	-	71	-	15	12	12	-
Cardiologie	155	155	-	-	-	-	6	6	-
Cronici	57	57	-	-	-	57	-	-	-
Dermato-venerologie	40	40	-	-	-	-	2	2	-
Diabet zaharat, nutriție și boli metabolice	39	39	-	3	-	39	2	2	-
Endocrinologie	33	33	-	-	-	-	2	2	-
Gastroenterologie	40	40	-	-	-	-	4	4	-
Neonatalogie	141	141	-	141	-	25	-	-	-
Neurologie	157	157	-	-	-	5	6	6	-
Oncologie	64	64	-	-	-	64	9	9	-
Pediatrie, din care:	222	222	-	222	-	35	12	12	-
- recuperare pediatrică	35	35	-	35	-	35	-	-	-
Pneumologie, din care:	255	255	-	-	-	198	6	6	-
- pneumologie -TBC	198	198	-	-	-	198	-	-	-
Psihiatrie	179	179	-	5	-	60	4	4	-
Recuperare medicină fizică și balneologie	46	46	-	-	-	46	-	-	-
Reumatologie	30	30	-	-	-	30	-	-	-
Chirurgie	326	326	-	45	-	-	17	17	-
Neurochirurgie	14	14	-	-	-	-	4	4	-
Obstetrică-ginecologie	221	221	-	-	-	-	13	13	-
Oftalmologie	51	51	-	5	-	-	5	5	-
ORL	59	59	-	8	-	-	5	5	-
Ortopedie-traumatologie	105	105	-	-	-	-	5	5	-
Urologie	41	41	-	-	-	-	3	3	-
ATI(anestezie, terapie intensivă)	89	89	-	8	-	-	-	-	-
Alte secții	17	17	-	-	-	17	24	24	-
<b>Botoșani</b>	<b>2193</b>	<b>2193</b>	<b>-</b>	<b>455</b>	<b>-</b>	<b>570</b>	<b>144</b>	<b>144</b>	<b>-</b>
Interne	202	202	-	-	-	-	17	17	-
Nefrologie	10	10	-	-	-	-	1	1	-
Boli infecțioase	105	105	-	25	-	10	12	12	-
Cardiologie	90	90	-	5	-	-	8	8	-
Dermato-venerologie	20	20	-	-	-	-	5	5	-
Diabet zaharat, nutriție și boli metabolice	40	40	-	-	-	40	2	2	-
Endocrinologie	8	8	-	-	-	-	3	3	-
Gastroenterologie	15	15	-	-	-	-	2	2	-

Macroregiunea Regiunea Județul Specialitatea medicală	Paturi pentru spitalizare continuă						Paturi pentru cazuri de zi		
	Total	Din care:		Paturi pentru copii	Paturi clinice	Paturi pentru bolnavi cronici	Total	Din care:	
		Urban	Rural					Urban	Rural
A	1	2	3	4	5	6	7	8	9
Geriatrică și gerontologie	24	24	-	-	-	24	5	5	-
Hematologie	15	15	-	-	-	-	1	1	-
Neonatalogie	70	70	-	70	-	15	-	-	-
Neurologie	85	85	-	10	-	-	4	4	-
Oncologie	60	60	-	-	-	60	3	3	-
Pediatrie, din care:	208	208	-	208	-	20	14	14	-
- recuperare pediatrică	20	20	-	20	-	20	-	-	-
Pneumologie, din care:	120	120	-	5	-	80	-	-	-
- pneumologie -TBC	80	80	-	5	-	80	-	-	-
Psihiatrie	365	365	-	20	-	95	3	3	-
Recuperare medicină fizică și balneologie	186	186	-	30	-	186	19	19	-
Recuperare neuro-psiho-motorie	15	15	-	15	-	15	-	-	-
Reumatologie	25	25	-	-	-	25	6	6	-
Chirurgie	155	155	-	30	-	-	13	13	-
Obstetrică-ginecologie	160	160	-	-	-	-	14	14	-
Oftalmologie	28	28	-	-	-	-	3	3	-
ORL	50	50	-	15	-	-	6	6	-
Ortopedie-traumatologie	60	60	-	15	-	-	2	2	-
Urologie	20	20	-	-	-	-	1	1	-
ATI(anestezie, terapie intensivă)	57	57	-	7	-	-	-	-	-
<b>Iași</b>	<b>6547</b>	<b>6047</b>	<b>500</b>	<b>1063</b>	<b>4457</b>	<b>1713</b>	<b>162</b>	<b>162</b>	<b>-</b>
Interne	445	445	-	-	271	-	11	11	-
Nefrologie	85	85	-	20	85	-	-	-	-
Boli infecțioase	345	345	-	75	300	20	11	11	-
Boli profesionale	20	20	-	-	20	20	-	-	-
Cardiologie	165	165	-	25	165	-	10	10	-
Cronici	50	50	-	-	-	50	-	-	-
Dermato-venerologie	79	79	-	-	70	-	3	3	-
Diabet zaharat, nutriție și boli metabolice	52	52	-	5	45	52	-	-	-
Endocrinologie	43	43	-	3	43	-	-	-	-
Gastroenterologie	180	180	-	45	165	-	1	1	-
Geriatrică și gerontologie	40	40	-	-	20	40	-	-	-
Hematologie	60	60	-	10	60	-	-	-	-
Neonatalogie	215	215	-	215	180	75	1	1	-
Neurologie	182	182	-	30	156	-	14	14	-
Oncologie	123	123	-	35	123	123	9	9	-
Pediatrie, din care:	361	361	-	361	255	70	10	10	-
- recuperare pediatrică	30	30	-	30	30	30	-	-	-
- pneumologie netuberculoasă	7	7	-	7	7	-	-	-	-
Pneumologie, din care:	350	350	-	22	205	227	7	7	-
- pneumologie -TBC	172	172	-	-	72	172	2	2	-
- chirurgie toracică	55	55	-	-	55	55	2	2	-
Psihiatrie	1107	607	500	20	320	515	1	1	-
Recuperare medicină fizică și balneologie	431	431	-	17	135	431	23	23	-
Reumatologie	90	90	-	-	80	90	1	1	-
Chirurgie	682	682	-	65	540	-	27	27	-
Neurochirurgie	171	171	-	10	161	-	6	6	-
Obstetrică-ginecologie	418	418	-	-	338	-	15	15	-
Oftalmologie	125	125	-	5	116	-	6	6	-
ORL	145	145	-	15	136	-	3	3	-
Ortopedie-traumatologie	205	205	-	45	185	-	3	3	-
Urologie	95	95	-	10	95	-	-	-	-
ATI(anestezie, terapie intensivă)	283	283	-	30	188	-	-	-	-
<b>Neamț</b>	<b>2259</b>	<b>1939</b>	<b>320</b>	<b>354</b>	<b>-</b>	<b>649</b>	<b>67</b>	<b>62</b>	<b>5</b>
Interne, din care:	175	175	-	-	-	-	10	10	-
- pneumologie netuberculoasă	10	10	-	-	-	-	1	1	-

Macroregiunea Regiunea Județul Specialitatea medicală	Paturi pentru spitalizare continuă						Paturi pentru cazuri de zi		
	Total	Din care:		Paturi pentru copii	Paturi clinice	Paturi pentru bolnavi cronici	Total	Din care:	
		Urban	Rural					Urban	Rural
A	1	2	3	4	5	6	7	8	9
Nefrologie	15	15	-	-	-	-	1	1	-
Boli infecțioase	104	104	-	-	-	9	5	5	-
Cardiologie	110	110	-	-	-	-	1	1	-
Dermato-venerologie	27	27	-	-	-	-	2	2	-
Diabet zaharat, nutriție și boli metabolice	40	40	-	-	-	40	1	1	-
Endocrinologie	20	20	-	-	-	-	1	1	-
Gastroenterologie	18	18	-	-	-	-	-	-	-
Hematologie	15	15	-	-	-	-	1	1	-
Neonatologie	111	111	-	111	-	15	-	-	-
Neurologie	90	90	-	5	-	-	2	2	-
Oncologie	65	65	-	-	-	65	6	6	-
Pediatrie, din care:	199	199	-	199	-	24	2	2	-
- recuperare pediatrică	24	24	-	24	-	24	-	-	-
Pneumologie, din care:	320	-	320	4	-	271	5	-	5
- pneumologie -TBC	271	-	271	4	-	271	-	-	-
Psihiatrie	255	255	-	5	-	130	5	5	-
Recuperare medicină fizică și balneologie	35	35	-	-	-	35	2	2	-
Reumatologie	60	60	-	-	-	60	2	2	-
Chirurgie	200	200	-	30	-	-	7	7	-
Neurochirurgie	8	8	-	-	-	-	1	1	-
Obstetrică-ginecologie	185	185	-	-	-	-	1	1	-
Oftalmologie	27	27	-	-	-	-	3	3	-
ORL	40	40	-	-	-	-	4	4	-
Ortopedie-traumatologie	60	60	-	-	-	-	5	5	-
Urologie	25	25	-	-	-	-	-	-	-
ATI(anestezie, terapie intensivă)	55	55	-	-	-	-	-	-	-
<b>Suceava</b>	<b>2920</b>	<b>2895</b>	<b>25</b>	<b>412</b>	<b>-</b>	<b>534</b>	<b>216</b>	<b>216</b>	<b>-</b>
Interne	348	323	25	-	-	-	22	22	-
Nefrologie	39	39	-	-	-	4	2	2	-
Boli infecțioase	185	185	-	10	-	10	17	17	-
Boli profesionale	15	15	-	-	-	15	-	-	-
Cardiologie	138	138	-	-	-	-	6	6	-
Cronici	33	33	-	-	-	33	-	-	-
Dermato-venerologie	61	61	-	-	-	-	5	5	-
Diabet zaharat, nutriție și boli metabolice	50	50	-	-	-	50	3	3	-
Endocrinologie	6	6	-	-	-	-	-	-	-
Gastroenterologie	35	35	-	-	-	-	3	3	-
Geriatrică și gerontologie	8	8	-	-	-	8	-	-	-
Hematologie	8	8	-	-	-	-	-	-	-
Neonatologie	150	150	-	150	-	12	1	1	-
Neurologie	159	159	-	7	-	-	13	13	-
Oncologie	40	40	-	-	-	40	5	5	-
Pediatrie	208	208	-	208	-	-	20	20	-
Pneumologie, din care:	183	183	-	5	-	60	6	6	-
- pneumologie -TBC	60	60	-	5	-	60	-	-	-
Psihiatrie	382	382	-	7	-	195	44	44	-
Recuperare medicină fizică și balneologie	62	62	-	-	-	62	12	12	-
Reumatologie	45	45	-	-	-	45	1	1	-
Chirurgie	266	266	-	25	-	-	20	20	-
Neurochirurgie	10	10	-	-	-	-	-	-	-
Obstetrică-ginecologie	250	250	-	-	-	-	15	15	-
Oftalmologie	25	25	-	-	-	-	3	3	-
ORL	25	25	-	-	-	-	2	2	-
Ortopedie-traumatologie	71	71	-	-	-	-	8	8	-

Macroregiunea Regiunea Județul Specialitatea medicală	Paturi pentru spitalizare continuă						Paturi pentru cazuri de zi		
	Total	Din care:		Paturi pentru copii	Paturi clinice	Paturi pentru bolnavi cronici	Total	Din care:	
		Urban	Rural					Urban	Rural
A	1	2	3	4	5	6	7	8	9
Urologie	35	35	-	-	-	-	2	2	-
ATI(anestezie, terapie intensivă)	83	83	-	-	-	-	-	-	-
Alte secții	-	-	-	-	-	-	6	6	-
<b>Vaslui</b>	<b>2102</b>	<b>2089</b>	<b>13</b>	<b>342</b>	<b>-</b>	<b>463</b>	<b>75</b>	<b>75</b>	<b>-</b>
Interne	310	310	-	-	-	105	4	4	-
Nefrologie	8	8	-	-	-	-	-	-	-
Boli infecțioase	139	139	-	19	-	10	9	9	-
Cardiologie	71	71	-	-	-	-	2	2	-
Dermato-venerologie	40	40	-	-	-	-	5	5	-
Diabet zaharat, nutriție și boli metabolice	10	10	-	-	-	10	-	-	-
Gastroenterologie	17	17	-	-	-	-	2	2	-
Hematologie	3	3	-	-	-	-	-	-	-
Neonatologie	90	90	-	90	-	15	-	-	-
Neurologie	140	140	-	20	-	-	7	7	-
Oncologie	40	40	-	-	-	40	3	3	-
Pediatrie	156	156	-	156	-	-	11	11	-
Pneumologie, din care:	263	250	13	15	-	173	2	2	-
- pneumologie -TBC	173	160	13	15	-	173	-	-	-
Psihiatrie	295	295	-	10	-	105	4	4	-
Recuperare neuro-psiho-motorie	5	5	-	5	-	5	-	-	-
Chirurgie	184	184	-	27	-	-	9	9	-
Neurochirurgie	5	5	-	-	-	-	1	1	-
Obstetrică-ginecologie	154	154	-	-	-	-	7	7	-
Oftalmologie	42	42	-	-	-	-	3	3	-
ORL	35	35	-	-	-	-	2	2	-
Ortopedie-traumatologie	40	40	-	-	-	-	4	4	-
ATI(anestezie, terapie intensivă)	55	55	-	-	-	-	-	-	-
<b>Sud-Est</b>	<b>13322</b>	<b>12035</b>	<b>1287</b>	<b>2092</b>	<b>2520</b>	<b>3362</b>	<b>587</b>	<b>580</b>	<b>7</b>
Interne, din care:	1254	1179	75	-	185	30	94	94	-
- pneumologie netuberculoasă	10	10	-	-	10	-	-	-	-
Nefrologie	87	87	-	-	25	2	4	4	-
Boli infecțioase	587	562	25	101	226	74	41	41	-
Boli profesionale	5	5	-	-	-	5	-	-	-
Cardiologie	554	554	-	20	220	-	10	10	-
Cronici	100	35	65	-	-	100	4	-	4
Dermato-venerologie	224	199	25	5	60	-	7	7	-
Diabet zaharat, nutriție și boli metabolice	142	142	-	10	35	142	3	3	-
Endocrinologie	50	50	-	-	10	-	-	-	-
Gastroenterologie	145	145	-	15	80	-	4	4	-
Geriatrică și gerontologie	10	10	-	-	-	10	-	-	-
Hematologie	63	63	-	5	25	-	-	-	-
Neonatologie	483	479	4	483	30	98	1	1	-
Neurologie	583	543	40	17	200	-	20	20	-
Oncologie	210	210	-	-	55	210	30	30	-
Pediatrie, din care:	810	790	20	810	208	41	32	32	-
- recuperare pediatrică	31	31	-	31	-	31	-	-	-
Pneumologie, din care:	1049	914	135	85	55	734	27	27	-
- pneumologie -TBC	734	599	135	72	41	734	10	10	-
Psihiatrie	1836	961	875	101	100	795	20	20	-
Recuperare medicină fizică și balneologie	829	829	-	30	90	829	15	15	-
Recuperare neuro-psiho-motorie	180	180	-	180	-	180	-	-	-
Reumatologie	112	112	-	-	20	112	1	1	-
Chirurgie	1463	1451	12	174	336	-	112	112	-
Neurochirurgie	95	95	-	5	85	-	1	1	-
Obstetrică-ginecologie	925	919	6	-	120	-	68	68	-
Oftalmologie	209	209	-	5	35	-	6	6	-

Macroregiunea Regiunea Județul Specialitatea medicală	Paturi pentru spitalizare continuă						Paturi pentru cazuri de zi		
	Total	Din care:		Paturi pentru copii	Paturi clinice	Paturi pentru bolnavi cronici	Total	Din care:	
		Urban	Rural					Urban	Rural
A	1	2	3	4	5	6	7	8	9
ORL	244	244	-	20	55	-	17	17	-
Ortopedie-traumatologie	443	443	-	-	125	-	15	15	-
Urologie	176	176	-	-	30	-	4	4	-
ATI(anestezie, terapie intensivă)	451	446	5	26	110	-	-	-	-
Alte secții	3	3	-	-	-	-	51	48	3
<b>Brăila</b>	<b>1836</b>	<b>1836</b>	<b>-</b>	<b>250</b>	<b>-</b>	<b>434</b>	<b>70</b>	<b>70</b>	<b>-</b>
Interne	159	159	-	-	-	-	30	30	-
Nefrologie	15	15	-	-	-	2	-	-	-
Boli infecțioase	30	30	-	10	-	10	-	-	-
Boli profesionale	5	5	-	-	-	5	-	-	-
Cardiologie	90	90	-	5	-	-	-	-	-
Cronici	20	20	-	-	-	20	-	-	-
Dermato-venerologie	15	15	-	5	-	-	-	-	-
Diabet zaharat, nutriție și boli metabolice	20	20	-	-	-	20	-	-	-
Endocrinologie	10	10	-	-	-	-	-	-	-
Gastroenterologie	35	35	-	-	-	-	-	-	-
Hematologie	22	22	-	-	-	-	-	-	-
Neonatologie	50	50	-	50	-	10	-	-	-
Neurologie	75	75	-	5	-	-	-	-	-
Oncologie	50	50	-	-	-	50	-	-	-
Pediatrie, din care:	110	110	-	110	-	10	-	-	-
- recuperare pediatrică	10	10	-	10	-	10	-	-	-
Pneumologie, din care:	152	152	-	10	-	94	10	10	-
- pneumologie -TBC	94	94	-	10	-	94	-	-	-
Psihiatrie	410	410	-	25	-	170	-	-	-
Recuperare medicină fizică și balneologie	15	15	-	-	-	15	-	-	-
Reumatologie	28	28	-	-	-	28	-	-	-
Chirurgie	194	194	-	30	-	-	30	30	-
Neurochirurgie	10	10	-	-	-	-	-	-	-
Obstetrică-ginecologie	136	136	-	-	-	-	-	-	-
Oftalmologie	25	25	-	-	-	-	-	-	-
ORL	25	25	-	-	-	-	-	-	-
Ortopedie-traumatologie	50	50	-	-	-	-	-	-	-
Urologie	25	25	-	-	-	-	-	-	-
ATI(anestezie, terapie intensivă)	60	60	-	-	-	-	-	-	-
<b>Buzău</b>	<b>2365</b>	<b>1565</b>	<b>800</b>	<b>310</b>	<b>-</b>	<b>545</b>	<b>51</b>	<b>48</b>	<b>3</b>
Interne	250	220	30	-	-	30	5	5	-
Nefrologie	15	15	-	-	-	-	-	-	-
Boli infecțioase	65	65	-	10	-	-	-	-	-
Cardiologie	105	105	-	-	-	-	-	-	-
Dermato-venerologie	20	20	-	-	-	-	-	-	-
Diabet zaharat, nutriție și boli metabolice	25	25	-	-	-	25	-	-	-
Neonatologie	80	80	-	80	-	15	-	-	-
Neurologie	115	75	40	-	-	-	-	-	-
Oncologie	30	30	-	-	-	30	-	-	-
Pediatrie	138	128	10	138	-	10	-	-	-
Pneumologie, din care:	110	110	-	-	-	75	-	-	-
- pneumologie -TBC	75	75	-	-	-	75	-	-	-
Psihiatrie	770	50	720	50	-	360	-	-	-
Chirurgie	222	222	-	32	-	-	5	5	-
Obstetrică-ginecologie	160	160	-	-	-	-	-	-	-
Oftalmologie	25	25	-	-	-	-	-	-	-
ORL	52	52	-	-	-	-	-	-	-
Ortopedie-traumatologie	78	78	-	-	-	-	-	-	-

Macroregiunea Regiunea Județul Specialitatea medicală	Paturi pentru spitalizare continuă						Paturi pentru cazuri de zi		
	Total	Din care:		Paturi pentru copii	Paturi clinice	Paturi pentru bolnavi cronici	Total	Din care:	
		Urban	Rural					Urban	Rural
A	1	2	3	4	5	6	7	8	9
Urologie	25	25	-	-	-	-	-	-	-
ATI(anestezie, terapie intensivă)	80	80	-	-	-	-	-	-	-
Alte secții	-	-	-	-	-	-	41	38	3
<b>Constanța</b>	<b>3998</b>	<b>3698</b>	<b>300</b>	<b>687</b>	<b>1690</b>	<b>1490</b>	<b>213</b>	<b>213</b>	<b>-</b>
Interne, din care:	295	270	25	-	130	-	42	42	-
- pneumologie netuberculoasă	10	10	-	-	10	-	-	-	-
Nefrologie	25	25	-	-	25	-	3	3	-
Boli infecțioase	257	232	25	61	166	43	20	20	-
Cardiologie	138	138	-	-	125	-	6	6	-
Cronici	35	-	35	-	-	35	-	-	-
Dermato-venerologie	66	41	25	-	30	-	4	4	-
Diabet zaharat, nutriție și boli metabolice	40	40	-	5	30	40	2	2	-
Endocrinologie	15	15	-	-	10	-	-	-	-
Gastroenterologie	35	35	-	5	30	-	3	3	-
Hematologie	15	15	-	5	15	-	-	-	-
Neonatologie	135	135	-	135	30	24	1	1	-
Neurologie	189	189	-	-	108	-	17	17	-
Oncologie	55	55	-	-	55	55	7	7	-
Pediatrie, din care:	205	205	-	205	100	15	16	16	-
- recuperare pediatrică	15	15	-	15	-	15	-	-	-
Pneumologie, din care:	332	197	135	40	55	288	8	8	-
- pneumologie -TBC	288	153	135	37	41	288	8	8	-
Psihiatrie	161	111	50	-	100	25	5	5	-
Recuperare medicină fizică și balneologie	745	745	-	-	90	745	-	-	-
Recuperare neuro-psiho-motorie	180	180	-	180	-	180	-	-	-
Reumatologie	40	40	-	-	20	40	-	-	-
Chirurgie	356	356	-	35	226	-	39	39	-
Neurochirurgie	40	40	-	5	40	-	1	1	-
Obstetrică-ginecologie	215	215	-	-	120	-	20	20	-
Oftalmologie	49	49	-	-	35	-	3	3	-
ORL	38	38	-	-	25	-	4	4	-
Ortopedie-traumatologie	163	163	-	-	45	-	9	9	-
Urologie	40	40	-	-	30	-	3	3	-
ATI(anestezie, terapie intensivă)	134	129	5	11	50	-	-	-	-
<b>Galați</b>	<b>2962</b>	<b>2962</b>	<b>-</b>	<b>519</b>	<b>800</b>	<b>467</b>	<b>123</b>	<b>123</b>	<b>-</b>
Interne	263	263	-	-	55	-	8	8	-
Nefrologie	12	12	-	-	-	-	-	-	-
Boli infecțioase	145	145	-	-	60	10	10	10	-
Cardiologie	114	114	-	15	95	-	-	-	-
Dermato-venerologie	55	55	-	-	-	-	-	-	-
Diabet zaharat, nutriție și boli metabolice	35	35	-	5	5	35	-	-	-
Endocrinologie	25	25	-	-	-	-	-	-	-
Gastroenterologie	55	55	-	10	50	-	-	-	-
Geriatrică și gerontologie	10	10	-	-	-	10	-	-	-
Hematologie	10	10	-	-	10	-	-	-	-
Neonatologie	119	119	-	119	-	29	-	-	-
Neurologie	127	127	-	12	92	-	-	-	-
Oncologie	40	40	-	-	-	40	10	10	-
Pediatrie	203	203	-	203	108	-	7	7	-
Pneumologie, din care:	315	315	-	30	-	175	6	6	-
- pneumologie -TBC	175	175	-	20	-	175	-	-	-
Psihiatrie	249	249	-	10	-	110	6	6	-
Recuperare medicină fizică și balneologie	34	34	-	30	-	34	-	-	-
Reumatologie	24	24	-	-	-	24	-	-	-
Chirurgie	428	428	-	45	110	-	13	13	-

Macroregiunea Regiunea Județul Specialitatea medicală	Paturi pentru spitalizare continuă						Paturi pentru cazuri de zi		
	Total	Din care:		Paturi pentru copii	Paturi clinice	Paturi pentru bolnavi cronici	Total	Din care:	
		Urban	Rural					Urban	Rural
A	1	2	3	4	5	6	7	8	9
Neurochirurgie	45	45	-	-	45	-	-	-	-
Obstetrică-ginecologie	255	255	-	-	-	-	39	39	-
Oftalmologie	63	63	-	5	-	-	-	-	-
ORL	96	96	-	20	30	-	10	10	-
Ortopedie-traumatologie	92	92	-	-	80	-	4	4	-
Urologie	48	48	-	-	-	-	-	-	-
ATI(anestezie, terapie intensivă)	100	100	-	15	60	-	-	-	-
Alte secții	-	-	-	-	-	-	10	10	-
<b>Tulcea</b>	<b>830</b>	<b>830</b>	<b>-</b>	<b>121</b>	<b>30</b>	<b>143</b>	<b>76</b>	<b>76</b>	<b>-</b>
Interne	122	122	-	-	-	-	5	5	-
Nefrologie	6	6	-	-	-	-	-	-	-
Boli infecțioase	40	40	-	-	-	5	8	8	-
Cardiologie	35	35	-	-	-	-	2	2	-
Dermato-venerologie	40	40	-	-	30	-	2	2	-
Diabet zaharat, nutriție și boli metabolice	12	12	-	-	-	12	-	-	-
Neonatologie	44	44	-	44	-	10	-	-	-
Neurologie	35	35	-	-	-	-	2	2	-
Oncologie	20	20	-	-	-	20	10	10	-
Pediatrie, din care:	54	54	-	54	-	6	5	5	-
- recuperare pediatrică	6	6	-	6	-	6	-	-	-
Pneumologie, din care:	50	50	-	5	-	40	2	2	-
- pneumologie -TBC	40	40	-	5	-	40	2	2	-
Psihiatrie	96	96	-	6	-	25	8	8	-
Recuperare medicină fizică și balneologie	25	25	-	-	-	25	15	15	-
Chirurgie	101	101	-	12	-	-	8	8	-
Obstetrică-ginecologie	66	66	-	-	-	-	5	5	-
Oftalmologie	25	25	-	-	-	-	2	2	-
ORL	10	10	-	-	-	-	2	2	-
Ortopedie-traumatologie	18	18	-	-	-	-	-	-	-
Urologie	6	6	-	-	-	-	-	-	-
ATI(anestezie, terapie intensivă)	25	25	-	-	-	-	-	-	-
<b>Vrancea</b>	<b>1331</b>	<b>1144</b>	<b>187</b>	<b>205</b>	<b>-</b>	<b>283</b>	<b>54</b>	<b>50</b>	<b>4</b>
Interne	165	145	20	-	-	-	4	4	-
Nefrologie	14	14	-	-	-	-	1	1	-
Boli infecțioase	50	50	-	20	-	6	3	3	-
Cardiologie	72	72	-	-	-	-	2	2	-
Cronici	45	15	30	-	-	45	4	-	4
Dermato-venerologie	28	28	-	-	-	-	1	1	-
Diabet zaharat, nutriție și boli metabolice	10	10	-	-	-	10	1	1	-
Gastroenterologie	20	20	-	-	-	-	1	1	-
Hematologie	16	16	-	-	-	-	-	-	-
Neonatologie	55	51	4	55	-	10	-	-	-
Neurologie	42	42	-	-	-	-	1	1	-
Oncologie	15	15	-	-	-	15	3	3	-
Pediatrie	100	90	10	100	-	-	4	4	-
Pneumologie, din care:	90	90	-	-	-	62	1	1	-
- pneumologie -TBC	62	62	-	-	-	62	-	-	-
Psihiatrie	150	45	105	10	-	105	1	1	-
Recuperare medicină fizică și balneologie	10	10	-	-	-	10	-	-	-
Reumatologie	20	20	-	-	-	20	1	1	-
Chirurgie	162	150	12	20	-	-	17	17	-
Obstetrică-ginecologie	93	87	6	-	-	-	4	4	-
Oftalmologie	22	22	-	-	-	-	1	1	-
ORL	23	23	-	-	-	-	1	1	-
Ortopedie-traumatologie	42	42	-	-	-	-	2	2	-

Macroregiunea Regiunea Județul Specialitatea medicală	Paturi pentru spitalizare continuă						Paturi pentru cazuri de zi		
	Total	Din care:		Paturi pentru copii	Paturi clinice	Paturi pentru bolnavi cronici	Total	Din care:	
		Urban	Rural					Urban	Rural
A	1	2	3	4	5	6	7	8	9
Urologie	32	32	-	-	-	-	1	1	-
ATI(anestezie, terapie intensivă)	52	52	-	-	-	-	-	-	-
Alte secții	3	3	-	-	-	-	-	-	-
<b>MACROREGIUNEA 3</b>	<b>35526</b>	<b>32100</b>	<b>3426</b>	<b>5186</b>	<b>13576</b>	<b>7895</b>	<b>1244</b>	<b>1219</b>	<b>25</b>
Interne, din care:	3380	3214	166	-	937	148	87	84	3
- pneumologie netuberculoasă	74	74	-	-	24	-	-	-	-
Nefrologie	450	450	-	54	327	-	17	17	-
Boli infecțioase	1518	1450	68	535	901	208	68	56	12
Boli profesionale	25	25	-	-	25	25	-	-	-
Cardiologie	1480	1460	20	27	796	-	25	25	-
Cronici	120	120	-	-	-	120	-	-	-
Dermato-venerologie	434	406	28	8	275	-	37	37	-
Diabet zaharat, nutriție și boli metabolice	323	323	-	15	186	308	38	38	-
Endocrinologie, din care:	543	543	-	58	350	12	24	24	-
- chirurgie endocrină	75	75	-	-	-	-	-	-	-
Gastroenterologie	559	559	-	24	356	-	9	9	-
Geriatric și gerontologie	768	768	-	-	134	768	-	-	-
Hematologie	347	347	-	25	258	-	-	-	-
Medicina generală	48	48	-	-	-	-	2	2	-
Neonatalogie	1042	1030	12	1042	8	142	-	-	-
Neurologie	1412	1412	-	109	687	10	20	20	-
Oncologie, din care:	1327	1322	5	141	762	926	96	94	2
- chirurgie oncologică	314	314	-	-	286	-	-	-	-
Pediatrie, din care:	1720	1720	-	1720	492	71	41	41	-
- recuperare pediatrică	71	71	-	71	-	71	-	-	-
Pneumologie, din care:	2690	1542	1148	157	557	1868	12	12	-
- pneumologie -TBC	1868	889	979	117	224	1868	6	6	-
- chirurgie toracică	60	60	-	-	60	-	-	-	-
Psihiatrie	3835	2301	1534	120	748	1008	25	25	-
Recuperare medicină fizică și balneologie	1707	1507	200	27	434	1707	8	8	-
Recuperare neuro-psiho-motorie	245	105	140	245	105	245	40	40	-
Reumatologie	300	300	-	-	19	300	25	25	-
Chirurgie	4027	3973	54	383	1998	-	75	68	7
Neurochirurgie	631	631	-	43	444	-	-	-	-
Obstetrică-ginecologie	2163	2123	40	-	912	29	104	103	1
Oftalmologie	436	436	-	42	217	-	13	13	-
ORL	615	615	-	196	178	-	23	23	-
Ortopedie-traumatologie	1124	1124	-	73	570	-	33	33	-
Urologie	695	695	-	20	438	-	39	39	-
ATI(anestezie, terapie intensivă)	1443	1432	11	122	462	-	-	-	-
Alte secții	119	119	-	-	-	-	383	383	-
<b>București-Ilfov</b>	<b>21323</b>	<b>20637</b>	<b>686</b>	<b>3075</b>	<b>13491</b>	<b>4161</b>	<b>770</b>	<b>770</b>	<b>-</b>
Interne, din care:	1574	1479	95	-	902	50	24	24	-
- pneumologie netuberculoasă	24	24	-	-	24	-	-	-	-
Nefrologie	377	377	-	54	327	-	17	17	-
Boli infecțioase	1063	1045	18	440	901	171	10	10	-
Boli profesionale	25	25	-	-	25	25	-	-	-
Cardiologie	956	948	8	24	796	-	15	15	-
Cronici	4	4	-	-	-	4	-	-	-
Dermato-venerologie	308	280	28	5	250	-	30	30	-
Diabet zaharat, nutriție și boli metabolice	206	206	-	10	171	206	37	37	-
Endocrinologie, din care:	477	477	-	58	340	12	23	23	-
- chirurgie endocrină	75	75	-	-	-	-	-	-	-
Gastroenterologie	458	458	-	24	356	-	8	8	-
Geriatric și gerontologie	693	693	-	-	134	693	-	-	-
Hematologie	298	298	-	25	258	-	-	-	-

Macroregiunea Regiunea Județul Specialitatea medicală	Paturi pentru spitalizare continuă						Paturi pentru cazuri de zi		
	Total	Din care:		Paturi pentru copii	Paturi clinice	Paturi pentru bolnavi cronici	Total	Din care:	
		Urban	Rural					Urban	Rural
A	1	2	3	4	5	6	7	8	9
Medicina generală	48	48	-	-	-	-	2	2	-
Neonatologie	538	538	-	538	8	88	-	-	-
Neurologie	919	919	-	100	687	-	12	12	-
Oncologie, din care:	1037	1037	-	141	762	713	69	69	-
- chirurgie oncologică	314	314	-	-	286	-	-	-	-
Pediatrie, din care:	649	649	-	649	492	47	12	12	-
- recuperare pediatrică	47	47	-	47	-	47	-	-	-
Pneumologie, din care:	1193	1063	130	100	557	723	2	2	-
- pneumologie -TBC	723	593	130	70	224	723	1	1	-
- chirurgie toracică	60	60	-	-	60	-	-	-	-
Psihiatrie	1783	1376	407	70	748	175	2	2	-
Recuperare medicină fizică și balneologie	925	925	-	12	434	925	4	4	-
Recuperare neuro-psiho-motorie	105	105	-	105	105	105	40	40	-
Reumatologie	215	215	-	-	19	215	20	20	-
Chirurgie	2613	2613	-	272	1998	-	30	30	-
Neurochirurgie	576	576	-	43	444	-	-	-	-
Obstetrică-ginecologie	1235	1235	-	-	912	9	56	56	-
Oftalmologie	252	252	-	27	217	-	3	3	-
ORL	401	401	-	190	178	-	13	13	-
Ortopedie-traumatologie	800	800	-	69	570	-	12	12	-
Urologie	549	549	-	20	438	-	39	39	-
ATI(anestezie, terapie intensivă)	1016	1016	-	99	462	-	-	-	-
Alte secții	30	30	-	-	-	-	290	290	-
<b>Ilfov</b>	<b>1370</b>	<b>684</b>	<b>686</b>	<b>33</b>	<b>172</b>	<b>574</b>	-	-	-
Interne	150	55	95	-	55	-	-	-	-
Boli infecțioase	18	-	18	-	-	-	-	-	-
Cardiologie	29	21	8	-	-	-	-	-	-
Dermato-venerologie	28	-	28	-	-	-	-	-	-
Gastroenterologie	10	10	-	-	-	-	-	-	-
Geriatric și gerontologie	334	334	-	-	-	334	-	-	-
Neonatologie	23	23	-	23	-	-	-	-	-
Neurologie	25	25	-	-	-	-	-	-	-
Oncologie	15	15	-	-	-	15	-	-	-
Pediatrie	10	10	-	10	-	-	-	-	-
Pneumologie, din care:	130	-	130	-	-	130	-	-	-
- pneumologie -TBC	130	-	130	-	-	130	-	-	-
Psihiatrie	407	-	407	-	-	55	-	-	-
Recuperare medicină fizică și balneologie	40	40	-	-	40	40	-	-	-
Chirurgie	36	36	-	-	-	-	-	-	-
Obstetrică-ginecologie	52	52	-	-	52	-	-	-	-
ORL	25	25	-	-	25	-	-	-	-
Urologie	21	21	-	-	-	-	-	-	-
ATI(anestezie, terapie intensivă)	17	17	-	-	-	-	-	-	-
<b>Municipiul București</b>	<b>19953</b>	<b>19953</b>	-	<b>3042</b>	<b>13319</b>	<b>3587</b>	<b>770</b>	<b>770</b>	-
Interne, din care:	1424	1424	-	-	847	50	24	24	-
- pneumologie netuberculoasă	24	24	-	-	24	-	-	-	-
Nefrologie	377	377	-	54	327	-	17	17	-
Boli infecțioase	1045	1045	-	440	901	171	10	10	-
Boli profesionale	25	25	-	-	25	25	-	-	-
Cardiologie	927	927	-	24	796	-	15	15	-
Cronici	4	4	-	-	-	4	-	-	-
Dermato-venerologie	280	280	-	5	250	-	30	30	-
Diabet zaharat, nutriție și boli metabolice	206	206	-	10	171	206	37	37	-
Endocrinologie, din care:	477	477	-	58	340	12	23	23	-
- chirurgie endocrină	75	75	-	-	-	-	-	-	-
Gastroenterologie	448	448	-	24	356	-	8	8	-

Macroregiunea Regiunea Județul Specialitatea medicală	Paturi pentru spitalizare continuă						Paturi pentru cazuri de zi		
	Total	Din care:		Paturi pentru copii	Paturi clinice	Paturi pentru bolnavi cronici	Total	Din care:	
		Urban	Rural					Urban	Rural
A	1	2	3	4	5	6	7	8	9
Geriatrică și gerontologie	359	359	-	-	134	359	-	-	-
Hematologie	298	298	-	25	258	-	-	-	-
Medicina generală	48	48	-	-	-	-	2	2	-
Neonatologie	515	515	-	515	8	88	-	-	-
Neurologie	894	894	-	100	687	-	12	12	-
Oncologie, din care:	1022	1022	-	141	762	698	69	69	-
- chirurgie oncologică	314	314	-	-	286	-	-	-	-
Pediatrie, din care:	639	639	-	639	492	47	12	12	-
- recuperare pediatrică	47	47	-	47	-	47	-	-	-
Pneumologie, din care:	1063	1063	-	100	557	593	2	2	-
- pneumologie -TBC	593	593	-	70	224	593	1	1	-
- chirurgie toracică	60	60	-	-	60	-	-	-	-
Psihiatrie	1376	1376	-	70	748	120	2	2	-
Recuperare medicină fizică și balneologie	885	885	-	12	394	885	4	4	-
Recuperare neuro-psiho-motorie	105	105	-	105	105	105	40	40	-
Reumatologie	215	215	-	-	19	215	20	20	-
Chirurgie	2577	2577	-	272	1998	-	30	30	-
Neurochirurgie	576	576	-	43	444	-	-	-	-
Obstetrică-ginecologie	1183	1183	-	-	860	9	56	56	-
Oftalmologie	252	252	-	27	217	-	3	3	-
ORL	376	376	-	190	153	-	13	13	-
Ortopedie-traumatologie	800	800	-	69	570	-	12	12	-
Urologie	528	528	-	20	438	-	39	39	-
ATI(anestezie, terapie intensivă)	999	999	-	99	462	-	-	-	-
Alte secții	30	30	-	-	-	-	290	290	-
<b>Sud-Muntenia</b>	<b>14203</b>	<b>11463</b>	<b>2740</b>	<b>2111</b>	<b>85</b>	<b>3734</b>	<b>474</b>	<b>449</b>	<b>25</b>
Interne, din care:	1806	1735	71	-	35	98	63	60	3
- pneumologie netuberculoasă	50	50	-	-	-	-	-	-	-
Nefrologie	73	73	-	-	-	-	-	-	-
Boli infecțioase	455	405	50	95	-	37	58	46	12
Cardiologie	524	512	12	3	-	-	10	10	-
Cronici	116	116	-	-	-	116	-	-	-
Dermato-venerologie	126	126	-	3	25	-	7	7	-
Diabet zaharat, nutriție și boli metabolice	117	117	-	5	15	102	1	1	-
Endocrinologie	66	66	-	-	10	-	1	1	-
Gastroenterologie	101	101	-	-	-	-	1	1	-
Geriatrică și gerontologie	75	75	-	-	-	75	-	-	-
Hematologie	49	49	-	-	-	-	-	-	-
Neonatologie	504	492	12	504	-	54	-	-	-
Neurologie	493	493	-	9	-	10	8	8	-
Oncologie	290	285	5	-	-	213	27	25	2
Pediatrie, din care:	1071	1071	-	1071	-	24	29	29	-
- recuperare pediatrică	24	24	-	24	-	24	-	-	-
Pneumologie, din care:	1497	479	1018	57	-	1145	10	10	-
- pneumologie -TBC	1145	296	849	47	-	1145	5	5	-
Psihiatrie	2052	925	1127	50	-	833	23	23	-
Recuperare medicină fizică și balneologie	782	582	200	15	-	782	4	4	-
Recuperare neuro-psiho-motorie	140	-	140	140	-	140	-	-	-
Reumatologie	85	85	-	-	-	85	5	5	-
Chirurgie	1414	1360	54	111	-	-	45	38	7
Neurochirurgie	55	55	-	-	-	-	-	-	-
Obstetrică-ginecologie	928	888	40	-	-	20	48	47	1
Oftalmologie	184	184	-	15	-	-	10	10	-
ORL	214	214	-	6	-	-	10	10	-
Ortopedie-traumatologie	324	324	-	4	-	-	21	21	-

Macroregiunea Regiunea Județul Specialitatea medicală	Paturi pentru spitalizare continuă						Paturi pentru cazuri de zi		
	Total	Din care:		Paturi pentru copii	Paturi clinice	Paturi pentru bolnavi cronici	Total	Din care:	
		Urban	Rural					Urban	Rural
A	1	2	3	4	5	6	7	8	9
Urologie	146	146	-	-	-	-	-	-	-
ATI(anestezie, terapie intensivă)	427	416	11	23	-	-	-	-	-
Alte secții	89	89	-	-	-	-	93	93	-
<b>Argeș</b>	<b>3339</b>	<b>2548</b>	<b>791</b>	<b>599</b>	<b>85</b>	<b>1010</b>	<b>95</b>	<b>95</b>	<b>-</b>
Interne	335	335	-	-	35	52	18	18	-
Nefrologie	10	10	-	-	-	-	-	-	-
Boli infecțioase	120	120	-	40	-	15	1	1	-
Cardiologie	125	125	-	3	-	-	8	8	-
Cronici	116	116	-	-	-	116	-	-	-
Dermato-venerologie	39	39	-	3	25	-	3	3	-
Diabet zaharat, nutriție și boli metabolice	35	35	-	5	15	20	-	-	-
Endocrinologie	50	50	-	-	10	-	1	1	-
Gastroenterologie	25	25	-	-	-	-	-	-	-
Geriatric și gerontologie	25	25	-	-	-	25	-	-	-
Hematologie	20	20	-	-	-	-	-	-	-
Neonatologie	107	100	7	107	-	15	-	-	-
Neurologie	77	77	-	-	-	-	1	1	-
Oncologie	50	50	-	-	-	50	3	3	-
Pediatrie, din care:	278	278	-	278	-	4	11	11	-
- recuperare pediatrică	4	4	-	4	-	4	-	-	-
Pneumologie, din care:	450	112	338	57	-	277	5	5	-
- pneumologie -TBC	277	40	237	47	-	277	5	5	-
Psihiatrie	338	127	211	5	-	141	3	3	-
Recuperare medicină fizică și balneologie	250	50	200	15	-	250	-	-	-
Reumatologie	25	25	-	-	-	25	1	1	-
Chirurgie	330	320	10	50	-	-	18	18	-
Neurochirurgie	25	25	-	-	-	-	-	-	-
Obstetrică-ginecologie	163	143	20	-	-	20	8	8	-
Oftalmologie	55	55	-	15	-	-	6	6	-
ORL	51	51	-	6	-	-	7	7	-
Ortopedie-traumatologie	98	98	-	-	-	-	1	1	-
Urologie	40	40	-	-	-	-	-	-	-
ATI(anestezie, terapie intensivă)	100	95	5	15	-	-	-	-	-
Alte secții	2	2	-	-	-	-	-	-	-
<b>Călărași</b>	<b>1167</b>	<b>997</b>	<b>170</b>	<b>184</b>	<b>-</b>	<b>248</b>	<b>20</b>	<b>20</b>	<b>-</b>
Interne	143	143	-	-	-	-	5	5	-
Nefrologie	5	5	-	-	-	-	-	-	-
Boli infecțioase	25	25	-	-	-	2	-	-	-
Cardiologie	52	52	-	-	-	-	-	-	-
Dermato-venerologie	10	10	-	-	-	-	-	-	-
Geriatric și gerontologie	25	25	-	-	-	25	-	-	-
Neonatologie	49	49	-	49	-	5	-	-	-
Neurologie	32	32	-	-	-	-	-	-	-
Oncologie	30	30	-	-	-	30	-	-	-
Pediatrie, din care:	125	125	-	125	-	10	5	5	-
- recuperare pediatrică	10	10	-	10	-	10	-	-	-
Pneumologie, din care:	116	116	-	-	-	106	-	-	-
- pneumologie -TBC	106	106	-	-	-	106	-	-	-
Psihiatrie	195	25	170	-	-	50	-	-	-
Recuperare medicină fizică și balneologie	20	20	-	-	-	20	-	-	-
Chirurgie	139	139	-	10	-	-	5	5	-
Obstetrică-ginecologie	83	83	-	-	-	-	5	5	-
Oftalmologie	13	13	-	-	-	-	-	-	-

Macroregiunea Regiunea Județul Specialitatea medicală	Paturi pentru spitalizare continuă						Paturi pentru cazuri de zi		
	Total	Din care:		Paturi pentru copii	Paturi clinice	Paturi pentru bolnavi cronici	Total	Din care:	
		Urban	Rural					Urban	Rural
A	1	2	3	4	5	6	7	8	9
ORL	13	13	-	-	-	-	-	-	-
Ortopedie-traumatologie	40	40	-	-	-	-	-	-	-
ATI(anestezie, terapie intensivă)	50	50	-	-	-	-	-	-	-
Alte secții	2	2	-	-	-	-	-	-	-
<b>Dâmbovița</b>	<b>2568</b>	<b>1797</b>	<b>771</b>	<b>430</b>	-	<b>1031</b>	<b>56</b>	<b>56</b>	-
Interne, din care:	325	300	25	-	-	-	8	8	-
- pneumologie netuberculoasă	50	50	-	-	-	-	-	-	-
Nefrologie	19	19	-	-	-	-	-	-	-
Boli infecțioase	95	95	-	25	-	10	10	10	-
Cardiologie	95	95	-	-	-	-	-	-	-
Dermato-venerologie	20	20	-	-	-	-	-	-	-
Diabet zaharat, nutriție și boli metabolice	25	25	-	-	-	25	-	-	-
Endocrinologie	10	10	-	-	-	-	-	-	-
Gastroenterologie	30	30	-	-	-	-	-	-	-
Geriatrică și gerontologie	25	25	-	-	-	25	-	-	-
Neonatalogie	87	87	-	87	-	15	-	-	-
Neurologie	90	90	-	-	-	-	5	5	-
Oncologie	40	40	-	-	-	40	-	-	-
Pediatrie, din care:	145	145	-	145	-	10	-	-	-
- recuperare pediatrică	10	10	-	10	-	10	-	-	-
Pneumologie, din care:	225	-	225	-	-	225	5	5	-
- pneumologie -TBC	225	-	225	-	-	225	-	-	-
Psihiatrie	561	180	381	25	-	386	10	10	-
Recuperare medicină fizică și balneologie	130	130	-	-	-	130	-	-	-
Recuperare neuro-psiho-motorie	140	-	140	140	-	140	-	-	-
Reumatologie	25	25	-	-	-	25	-	-	-
Chirurgie	193	193	-	8	-	-	-	-	-
Obstetrică-ginecologie	128	128	-	-	-	-	7	7	-
Oftalmologie	25	25	-	-	-	-	-	-	-
ORL	25	25	-	-	-	-	-	-	-
Ortopedie-traumatologie	25	25	-	-	-	-	-	-	-
Urologie	35	35	-	-	-	-	-	-	-
ATI(anestezie, terapie intensivă)	50	50	-	-	-	-	-	-	-
Alte secții	-	-	-	-	-	-	11	11	-
<b>Giurgiu</b>	<b>817</b>	<b>434</b>	<b>383</b>	<b>98</b>	-	<b>197</b>	<b>58</b>	<b>33</b>	<b>25</b>
Interne	94	48	46	-	-	-	5	2	3
Nefrologie	7	7	-	-	-	-	-	-	-
Boli infecțioase	50	-	50	-	-	10	24	12	12
Cardiologie	57	45	12	-	-	-	1	1	-
Diabet zaharat, nutriție și boli metabolice	15	15	-	-	-	15	-	-	-
Neonatalogie	27	22	5	27	-	7	-	-	-
Neurologie	65	65	-	-	-	10	2	2	-
Oncologie	5	-	5	-	-	5	4	2	2
Pediatrie	67	67	-	67	-	-	5	5	-
Pneumologie, din care:	125	-	125	-	-	125	-	-	-
- pneumologie -TBC	125	-	125	-	-	125	-	-	-
Psihiatrie	70	-	70	-	-	25	-	-	-
Chirurgie	108	64	44	-	-	-	8	1	7
Obstetrică-ginecologie	57	37	20	-	-	-	3	2	1
Oftalmologie	6	6	-	-	-	-	2	2	-
ORL	8	8	-	-	-	-	2	2	-
Ortopedie-traumatologie	29	29	-	4	-	-	2	2	-
Urologie	6	6	-	-	-	-	-	-	-
ATI(anestezie, terapie intensivă)	21	15	6	-	-	-	-	-	-

Macroregiunea Regiunea Județul Specialitatea medicală	Paturi pentru spitalizare continuă						Paturi pentru cazuri de zi		
	Total	Din care:		Paturi pentru copii	Paturi clinice	Paturi pentru bolnavi cronici	Total	Din care:	
		Urban	Rural					Urban	Rural
A	1	2	3	4	5	6	7	8	9
<b>Ialomița</b>	<b>789</b>	<b>789</b>	<b>-</b>	<b>187</b>	<b>-</b>	<b>53</b>	<b>59</b>	<b>59</b>	<b>-</b>
Interne	115	115	-	-	-	-	-	-	-
Nefrologie	6	6	-	-	-	-	-	-	-
Boli infecțioase	25	25	-	-	-	-	-	-	-
Cardiologie	30	30	-	-	-	-	-	-	-
Dermato-venerologie	15	15	-	-	-	-	-	-	-
Gastroenterologie	9	9	-	-	-	-	-	-	-
Hematologie	9	9	-	-	-	-	-	-	-
Neonatologie	57	57	-	57	-	5	-	-	-
Neurologie	39	39	-	9	-	-	-	-	-
Oncologie	30	30	-	-	-	30	-	-	-
Pediatrie	109	109	-	109	-	-	-	-	-
Recuperare medicină fizică și balneologie	18	18	-	-	-	18	-	-	-
Chirurgie	119	119	-	12	-	-	-	-	-
Obstetrică-ginecologie	113	113	-	-	-	-	-	-	-
Oftalmologie	25	25	-	-	-	-	-	-	-
ORL	29	29	-	-	-	-	-	-	-
Ortopedie-traumatologie	14	14	-	-	-	-	-	-	-
ATI(anestezie, terapie intensivă)	27	27	-	-	-	-	-	-	-
Alte secții	-	-	-	-	-	-	59	59	-
<b>Prahova</b>	<b>3815</b>	<b>3485</b>	<b>330</b>	<b>443</b>	<b>-</b>	<b>769</b>	<b>137</b>	<b>137</b>	<b>-</b>
Interne	576	576	-	-	-	26	20	20	-
Nefrologie	26	26	-	-	-	-	-	-	-
Boli infecțioase	80	80	-	30	-	-	20	20	-
Cardiologie	115	115	-	-	-	-	-	-	-
Dermato-venerologie	20	20	-	-	-	-	1	1	-
Diabet zaharat, nutriție și boli metabolice	32	32	-	-	-	32	-	-	-
Endocrinologie	6	6	-	-	-	-	-	-	-
Gastroenterologie	25	25	-	-	-	-	-	-	-
Hematologie	20	20	-	-	-	-	-	-	-
Neonatologie	126	126	-	126	-	-	-	-	-
Neurologie	95	95	-	-	-	-	-	-	-
Oncologie	77	77	-	-	-	-	13	13	-
Pediatrie	234	234	-	234	-	-	2	2	-
Pneumologie, din care:	400	70	330	-	-	302	-	-	-
- pneumologie -TBC	302	40	262	-	-	302	-	-	-
Psihiatrie	593	593	-	20	-	80	10	10	-
Recuperare medicină fizică și balneologie	294	294	-	-	-	294	4	4	-
Reumatologie	35	35	-	-	-	35	4	4	-
Chirurgie	368	368	-	25	-	-	7	7	-
Neurochirurgie	30	30	-	-	-	-	-	-	-
Obstetrică-ginecologie	233	233	-	-	-	-	16	16	-
Oftalmologie	25	25	-	-	-	-	1	1	-
ORL	53	53	-	-	-	-	-	-	-
Ortopedie-traumatologie	88	88	-	-	-	-	16	16	-
Urologie	55	55	-	-	-	-	-	-	-
ATI(anestezie, terapie intensivă)	124	124	-	8	-	-	-	-	-
Alte secții	85	85	-	-	-	-	23	23	-
<b>Teleorman</b>	<b>1708</b>	<b>1413</b>	<b>295</b>	<b>170</b>	<b>-</b>	<b>426</b>	<b>49</b>	<b>49</b>	<b>-</b>
Interne	218	218	-	-	-	20	7	7	-
Boli infecțioase	60	60	-	-	-	-	3	3	-
Cardiologie	50	50	-	-	-	-	1	1	-
Dermato-venerologie	22	22	-	-	-	-	3	3	-
Diabet zaharat, nutriție și boli metabolice	10	10	-	-	-	10	1	1	-
Gastroenterologie	12	12	-	-	-	-	1	1	-

Macroregiunea Regiunea Județul Specialitatea medicală	Paturi pentru spitalizare continuă						Paturi pentru cazuri de zi		
	Total	Din care:		Paturi pentru copii	Paturi clinice	Paturi pentru bolnavi cronici	Total	Din care:	
		Urban	Rural					Urban	Rural
A	1	2	3	4	5	6	7	8	9
Neonatologie	51	51	-	51	-	7	-	-	-
Neurologie	95	95	-	-	-	-	-	-	-
Oncologie	58	58	-	-	-	58	7	7	-
Pediatrie	113	113	-	113	-	-	6	6	-
Pneumologie, din care:	181	181	-	-	-	110	-	-	-
- pneumologie -TBC	110	110	-	-	-	110	-	-	-
Psihiatrie	295	-	295	-	-	151	-	-	-
Recuperare medicină fizică și balneologie	70	70	-	-	-	70	-	-	-
Chirurgie	157	157	-	6	-	-	7	7	-
Obstetrică-ginecologie	151	151	-	-	-	-	9	9	-
Oftalmologie	35	35	-	-	-	-	1	1	-
ORL	35	35	-	-	-	-	1	1	-
Ortopedie-traumatologie	30	30	-	-	-	-	2	2	-
Urologie	10	10	-	-	-	-	-	-	-
ATI(anestezie, terapie intensivă)	55	55	-	-	-	-	-	-	-
<b>MACROREGIUNEA 4</b>	<b>24575</b>	<b>22108</b>	<b>2467</b>	<b>3225</b>	<b>7157</b>	<b>5803</b>	<b>1064</b>	<b>983</b>	<b>81</b>
Interne, din care:	2682	2652	30	-	523	116	172	146	26
- pneumologie netuberculoasă	20	20	-	-	10	-	-	-	-
Nefrologie	183	183	-	12	72	10	33	33	-
Boli infecțioase	916	916	-	90	400	69	103	103	-
Boli profesionale	75	75	-	-	45	75	-	-	-
Cardiologie	1140	1140	-	33	441	60	19	19	-
Cronici	306	264	42	-	-	306	-	-	-
Dermato-venerologie	310	310	-	-	110	-	11	11	-
Diabet zaharat, nutriție și boli metabolice	276	276	-	48	78	271	3	3	-
Endocrinologie	115	115	-	7	55	-	11	11	-
Gastroenterologie	315	315	-	17	145	-	12	12	-
Geriatric și gerontologie	42	42	-	-	-	42	5	5	-
Hematologie	192	192	-	10	125	-	9	9	-
Neonatologie	745	745	-	745	228	130	40	40	-
Neurologie	1078	1078	-	10	315	15	27	27	-
Oncologie, din care:	710	710	-	53	390	575	47	47	-
- chirurgie oncologică	60	60	-	-	60	-	-	-	-
Pediatrie, din care:	1698	1698	-	1698	363	115	75	75	-
- recuperare pediatrică	65	65	-	65	60	65	-	-	-
Pneumologie, din care:	1981	1363	618	75	525	1316	13	3	10
- pneumologie -TBC	1306	907	399	53	297	1306	13	3	10
- chirurgie toracică	10	10	-	-	-	10	-	-	-
Psihiatrie	3593	1891	1702	127	383	1637	68	23	45
Recuperare medicină fizică și balneologie	930	860	70	20	140	930	33	33	-
Recuperare neuro-psiho-motorie	50	45	5	-	45	50	-	-	-
Reumatologie	75	75	-	-	35	75	1	1	-
Chirurgie	2549	2549	-	205	1068	-	102	102	-
Neurochirurgie	144	144	-	-	105	-	4	4	-
Obstetrică-ginecologie	1650	1650	-	5	543	5	120	120	-
Oftalmologie	361	361	-	5	100	-	24	24	-
ORL	476	476	-	40	168	-	27	27	-
Ortopedie-traumatologie	720	720	-	-	269	6	41	41	-
Urologie	425	425	-	-	195	-	24	24	-
ATI(anestezie, terapie intensivă)	836	836	-	25	291	-	1	1	-
Alte secții	2	2	-	-	-	-	39	39	-
<b>Sud-Vest-Oltenia</b>	<b>12316</b>	<b>10851</b>	<b>1465</b>	<b>1553</b>	<b>2843</b>	<b>3040</b>	<b>618</b>	<b>537</b>	<b>81</b>
Interne, din care:	1420	1390	30	-	292	31	104	78	26
- pneumologie netuberculoasă	15	15	-	-	10	-	-	-	-
Nefrologie	91	91	-	-	25	7	16	16	-
Boli infecțioase	508	508	-	70	215	31	36	36	-

Macroregiunea Regiunea Județul Specialitatea medicală	Paturi pentru spitalizare continuă						Paturi pentru cazuri de zi		
	Total	Din care:		Paturi pentru copii	Paturi clinice	Paturi pentru bolnavi cronici	Total	Din care:	
		Urban	Rural					Urban	Rural
A	1	2	3	4	5	6	7	8	9
Boli profesionale	30	30	-	-	25	30	-	-	-
Cardiologie	507	507	-	-	125	-	17	17	-
Cronici	159	139	20	-	-	159	-	-	-
Dermato-venerologie	169	169	-	-	35	-	6	6	-
Diabet zaharat, nutriție și boli metabolice	112	112	-	-	35	107	1	1	-
Endocrinologie	80	80	-	-	25	-	5	5	-
Gastroenterologie	138	138	-	-	40	-	3	3	-
Geriatric și gerontologie	25	25	-	-	-	25	5	5	-
Hematologie	65	65	-	-	40	-	4	4	-
Neonatologie	398	398	-	398	120	67	35	35	-
Neurologie	608	608	-	5	155	5	18	18	-
Oncologie	332	332	-	10	117	332	16	16	-
Pediatrie	819	819	-	819	95	50	42	42	-
Pneumologie, din care:	1115	527	588	45	265	716	13	3	10
- pneumologie -TBC	716	347	369	35	125	716	13	3	10
Psihiatrie	1614	787	827	60	137	867	61	16	45
Recuperare medicină fizică și balneologie	543	543	-	15	70	543	27	27	-
Recuperare neuro-psiho-motorie	45	45	-	-	45	45	-	-	-
Reumatologie	25	25	-	-	25	25	-	-	-
Chirurgie	1257	1257	-	99	396	-	57	57	-
Neurochirurgie	34	34	-	-	25	-	1	1	-
Obstetrică-ginecologie	916	916	-	5	203	-	51	51	-
Oftalmologie	176	176	-	2	35	-	17	17	-
ORL	224	224	-	15	58	-	18	18	-
Ortopedie-traumatologie	318	318	-	-	70	-	30	30	-
Urologie	187	187	-	-	70	-	14	14	-
ATI(anestezie, terapie intensivă)	401	401	-	10	100	-	-	-	-
Alte secții	-	-	-	-	-	-	21	21	-
<b>Dolj</b>	<b>4480</b>	<b>3744</b>	<b>736</b>	<b>593</b>	<b>2773</b>	<b>1299</b>	<b>146</b>	<b>146</b>	<b>-</b>
Interne, din care:	525	525	-	-	292	-	19	19	-
- pneumologie netuberculoasă	10	10	-	-	10	-	-	-	-
Nefrologie	25	25	-	-	25	3	15	15	-
Boli infecțioase	262	262	-	60	215	15	25	25	-
Boli profesionale	25	25	-	-	25	25	-	-	-
Cardiologie	125	125	-	-	125	-	2	2	-
Dermato-venerologie	57	57	-	-	35	-	1	1	-
Diabet zaharat, nutriție și boli metabolice	35	35	-	-	35	35	1	1	-
Endocrinologie	25	25	-	-	25	-	1	1	-
Gastroenterologie	40	40	-	-	40	-	1	1	-
Hematologie	40	40	-	-	40	-	4	4	-
Neonatologie	156	156	-	156	120	35	-	-	-
Neurologie	192	192	-	-	155	-	1	1	-
Oncologie	147	147	-	10	117	147	7	7	-
Pediatrie	252	252	-	252	95	50	9	9	-
Pneumologie, din care:	401	207	194	45	195	252	-	-	-
- pneumologie -TBC	252	137	115	35	125	252	-	-	-
Psihiatrie	709	167	542	25	137	542	-	-	-
Recuperare medicină fizică și balneologie	125	125	-	-	70	125	-	-	-
Recuperare neuro-psiho-motorie	45	45	-	-	45	45	-	-	-
Reumatologie	25	25	-	-	25	25	-	-	-
Chirurgie	498	498	-	25	396	-	25	25	-
Neurochirurgie	25	25	-	-	25	-	1	1	-
Obstetrică-ginecologie	318	318	-	-	203	-	20	20	-
Oftalmologie	53	53	-	-	35	-	6	6	-
ORL	76	76	-	10	58	-	4	4	-
Ortopedie-traumatologie	90	90	-	-	70	-	3	3	-

Macroregiunea Regiunea Județul Specialitatea medicală	Paturi pentru spitalizare continuă						Paturi pentru cazuri de zi		
	Total	Din care:		Paturi pentru copii	Paturi clinice	Paturi pentru bolnavi cronici	Total	Din care:	
		Urban	Rural					Urban	Rural
A	1	2	3	4	5	6	7	8	9
Urologie	70	70	-	-	70	-	1	1	-
ATI(anestezie, terapie intensivă)	139	139	-	10	100	-	-	-	-
<b>Gorj</b>	<b>2201</b>	<b>1935</b>	<b>266</b>	<b>265</b>	<b>-</b>	<b>550</b>	<b>216</b>	<b>216</b>	<b>-</b>
Interne, din care:	284	264	20	-	-	21	30	30	-
- pneumologie netuberculoasă	5	5	-	-	-	-	-	-	-
Nefrologie	5	5	-	-	-	-	-	-	-
Boli infecțioase	55	55	-	-	-	5	4	4	-
Cardiologie	93	93	-	-	-	-	10	10	-
Cronici	63	43	20	-	-	63	-	-	-
Dermato-venerologie	30	30	-	-	-	-	-	-	-
Diabet zaharat, nutriție și boli metabolice	12	12	-	-	-	12	-	-	-
Endocrinologie	18	18	-	-	-	-	3	3	-
Gastroenterologie	35	35	-	-	-	-	-	-	-
Geriatric și gerontologie	10	10	-	-	-	10	5	5	-
Neonatalogie	69	69	-	69	-	12	-	-	-
Neurologie	125	125	-	-	-	-	14	14	-
Oncologie	35	35	-	-	-	35	6	6	-
Pediatric	187	187	-	187	-	-	23	23	-
Pneumologie, din care:	226	-	226	-	-	164	-	-	-
- pneumologie -TBC	164	-	164	-	-	164	-	-	-
Psihiatrie	170	170	-	-	-	100	15	15	-
Recuperare medicină fizică și balneologie	128	128	-	-	-	128	13	13	-
Chirurgie	221	221	-	9	-	-	21	21	-
Obstetrică-ginecologie	168	168	-	-	-	-	23	23	-
Oftalmologie	46	46	-	-	-	-	9	9	-
ORL	54	54	-	-	-	-	10	10	-
Ortopedie-traumatologie	67	67	-	-	-	-	9	9	-
Urologie	25	25	-	-	-	-	3	3	-
ATI(anestezie, terapie intensivă)	75	75	-	-	-	-	-	-	-
Alte secții	-	-	-	-	-	-	18	18	-
<b>Mehedinți</b>	<b>1445</b>	<b>1445</b>	<b>-</b>	<b>175</b>	<b>-</b>	<b>295</b>	<b>4</b>	<b>4</b>	<b>-</b>
Interne	176	176	-	-	-	-	2	2	-
Nefrologie	12	12	-	-	-	-	-	-	-
Boli infecțioase	40	40	-	10	-	5	-	-	-
Boli profesionale	5	5	-	-	-	5	-	-	-
Cardiologie	90	90	-	-	-	-	-	-	-
Dermato-venerologie	25	25	-	-	-	-	-	-	-
Diabet zaharat, nutriție și boli metabolice	30	30	-	-	-	25	-	-	-
Hematologie	10	10	-	-	-	-	-	-	-
Neonatalogie	55	55	-	55	-	10	-	-	-
Neurologie	80	80	-	5	-	-	-	-	-
Oncologie	35	35	-	-	-	35	-	-	-
Pediatric	90	90	-	90	-	-	-	-	-
Pneumologie, din care:	130	130	-	-	-	100	-	-	-
- pneumologie -TBC	100	100	-	-	-	100	-	-	-
Psihiatrie	135	135	-	-	-	50	-	-	-
Recuperare medicină fizică și balneologie	65	65	-	-	-	65	-	-	-
Chirurgie	175	175	-	15	-	-	2	2	-
Obstetrică-ginecologie	110	110	-	-	-	-	-	-	-
Oftalmologie	25	25	-	-	-	-	-	-	-
ORL	25	25	-	-	-	-	-	-	-
Ortopedie-traumatologie	40	40	-	-	-	-	-	-	-
Urologie	40	40	-	-	-	-	-	-	-
ATI(anestezie, terapie intensivă)	52	52	-	-	-	-	-	-	-

Macroregiunea Regiunea Județul Specialitatea medicală	Paturi pentru spitalizare continuă						Paturi pentru cazuri de zi		
	Total	Din care:		Paturi pentru copii	Paturi clinice	Paturi pentru bolnavi cronici	Total	Din care:	
		Urban	Rural					Urban	Rural
A	1	2	3	4	5	6	7	8	9
<b>Olt</b>	<b>2061</b>	<b>1901</b>	<b>160</b>	<b>264</b>	<b>70</b>	<b>546</b>	<b>59</b>	<b>59</b>	<b>-</b>
Interne	198	198	-	-	-	-	8	8	-
Nefrologie	29	29	-	-	-	4	1	1	-
Boli infecțioase	82	82	-	-	-	6	4	4	-
Cardiologie	119	119	-	-	-	-	4	4	-
Cronici	56	56	-	-	-	56	-	-	-
Dermato-venerologie	32	32	-	-	-	-	2	2	-
Diabet zaharat, nutriție și boli metabolice	20	20	-	-	-	20	-	-	-
Endocrinologie	5	5	-	-	-	-	-	-	-
Gastroenterologie	25	25	-	-	-	-	-	-	-
Neonatalogie	60	60	-	60	-	10	-	-	-
Neurologie	90	90	-	-	-	5	3	3	-
Oncologie	65	65	-	-	-	65	2	2	-
Pediatrie	142	142	-	142	-	-	6	6	-
Pneumologie, din care:	190	190	-	-	70	110	3	3	-
- pneumologie -TBC	110	110	-	-	-	110	3	3	-
Psihiatrie	265	105	160	15	-	175	1	1	-
Recuperare medicină fizică și balneologie	95	95	-	15	-	95	2	2	-
Chirurgie	200	200	-	25	-	-	7	7	-
Obstetrică-ginecologie	180	180	-	-	-	-	8	8	-
Oftalmologie	25	25	-	2	-	-	-	-	-
ORL	42	42	-	5	-	-	2	2	-
Ortopedie-traumatologie	57	57	-	-	-	-	3	3	-
Urologie	14	14	-	-	-	-	-	-	-
ATI(anestezie, terapie intensivă)	70	70	-	-	-	-	-	-	-
Alte secții	-	-	-	-	-	-	3	3	-
<b>Vâlcea</b>	<b>2129</b>	<b>1826</b>	<b>303</b>	<b>256</b>	<b>-</b>	<b>350</b>	<b>193</b>	<b>112</b>	<b>81</b>
Interne	237	227	10	-	-	10	45	19	26
Nefrologie	20	20	-	-	-	-	-	-	-
Boli infecțioase	69	69	-	-	-	-	3	3	-
Cardiologie	80	80	-	-	-	-	1	1	-
Cronici	40	40	-	-	-	40	-	-	-
Dermato-venerologie	25	25	-	-	-	-	3	3	-
Diabet zaharat, nutriție și boli metabolice	15	15	-	-	-	15	-	-	-
Endocrinologie	32	32	-	-	-	-	1	1	-
Gastroenterologie	38	38	-	-	-	-	2	2	-
Geriatrică și gerontologie	15	15	-	-	-	15	-	-	-
Hematologie	15	15	-	-	-	-	-	-	-
Neonatalogie	58	58	-	58	-	-	35	35	-
Neurologie	121	121	-	-	-	-	-	-	-
Oncologie	50	50	-	-	-	50	1	1	-
Pediatrie	148	148	-	148	-	-	4	4	-
Pneumologie, din care:	168	-	168	-	-	90	10	-	10
- pneumologie -TBC	90	-	90	-	-	90	10	-	10
Psihiatrie	335	210	125	20	-	-	45	-	45
Recuperare medicină fizică și balneologie	130	130	-	-	-	130	12	12	-
Chirurgie	163	163	-	25	-	-	2	2	-
Neurochirurgie	9	9	-	-	-	-	-	-	-
Obstetrică-ginecologie	140	140	-	5	-	-	-	-	-
Oftalmologie	27	27	-	-	-	-	2	2	-
ORL	27	27	-	-	-	-	2	2	-
Ortopedie-traumatologie	64	64	-	-	-	-	15	15	-
Urologie	38	38	-	-	-	-	10	10	-
ATI(anestezie, terapie intensivă)	65	65	-	-	-	-	-	-	-

Macroregiunea Regiunea Județul Specialitatea medicală	Paturi pentru spitalizare continuă						Paturi pentru cazuri de zi		
	Total	Din care:		Paturi pentru copii	Paturi clinice	Paturi pentru bolnavi cronici	Total	Din care:	
		Urban	Rural					Urban	Rural
A	1	2	3	4	5	6	7	8	9
<b>Vest</b>	<b>12259</b>	<b>11257</b>	<b>1002</b>	<b>1672</b>	<b>4314</b>	<b>2763</b>	<b>446</b>	<b>446</b>	<b>-</b>
Interne, din care:	1262	1262	-	-	231	85	68	68	-
- pneumologie netuberculoasă	5	5	-	-	-	-	-	-	-
Nefrologie	92	92	-	12	47	3	17	17	-
Boli infecțioase	408	408	-	20	185	38	67	67	-
Boli profesionale	45	45	-	-	20	45	-	-	-
Cardiologie	633	633	-	33	316	60	2	2	-
Cronici	147	125	22	-	-	147	-	-	-
Dermato-venerologie	141	141	-	-	75	-	5	5	-
Diabet zaharat, nutriție și boli metabolice	164	164	-	48	43	164	2	2	-
Endocrinologie, din care:	35	35	-	7	30	-	6	6	-
Gastroenterologie	177	177	-	17	105	-	9	9	-
Geriatrică și gerontologie	17	17	-	-	-	17	-	-	-
Hematologie	127	127	-	10	85	-	5	5	-
Neonatologie	347	347	-	347	108	63	5	5	-
Neurologie	470	470	-	5	160	10	9	9	-
Oncologie, din care:	378	378	-	43	273	243	31	31	-
- chirurgie oncologică	60	60	-	-	60	-	-	-	-
Pediatrie, din care:	879	879	-	879	268	65	33	33	-
- recuperare pediatrică	65	65	-	65	60	65	-	-	-
Pneumologie, din care:	866	836	30	30	260	600	-	-	-
- pneumologie -TBC	590	560	30	18	172	590	-	-	-
- chirurgie toracică	10	10	-	-	-	10	-	-	-
Psihiatrie	1979	1104	875	67	246	770	7	7	-
Recuperare medicină fizică și balneologie	387	317	70	5	70	387	6	6	-
Recuperare neuro-psiho-motorie	5	-	5	-	-	5	-	-	-
Reumatologie	50	50	-	-	10	50	1	1	-
Chirurgie	1292	1292	-	106	672	-	45	45	-
Neurochirurgie	110	110	-	-	80	-	3	3	-
Obstetrică-ginecologie	734	734	-	-	340	5	69	69	-
Oftalmologie	185	185	-	3	65	-	7	7	-
ORL	252	252	-	25	110	-	9	9	-
Ortopedie-traumatologie	402	402	-	-	199	6	11	11	-
Urologie	238	238	-	-	125	-	10	10	-
ATI(anestezie, terapie intensivă)	435	435	-	15	191	-	1	1	-
Alte secții	2	2	-	-	-	-	18	18	-
<b>Arad</b>	<b>1964</b>	<b>1752</b>	<b>212</b>	<b>245</b>	<b>1020</b>	<b>621</b>	<b>83</b>	<b>83</b>	<b>-</b>
Interne	148	148	-	-	88	-	12	12	-
Nefrologie	15	15	-	-	-	-	1	1	-
Boli infecțioase	67	67	-	20	60	7	4	4	-
Boli profesionale	25	25	-	-	-	25	-	-	-
Cardiologie	53	53	-	-	53	-	-	-	-
Cronici	22	-	22	-	-	22	-	-	-
Dermato-venerologie	25	25	-	-	25	-	2	2	-
Diabet zaharat, nutriție și boli metabolice	25	25	-	-	-	25	-	-	-
Endocrinologie	8	8	-	-	8	-	1	1	-
Gastroenterologie	43	43	-	-	43	-	4	4	-
Hematologie	30	30	-	-	30	-	5	5	-
Neonatologie	70	70	-	70	-	15	-	-	-
Neurologie	54	54	-	-	54	-	-	-	-
Oncologie	50	50	-	-	50	-	21	21	-
Pediatrie	113	113	-	113	-	-	5	5	-
Pneumologie, din care:	230	200	30	-	80	190	-	-	-
- pneumologie -TBC	190	160	30	-	60	190	-	-	-
Psihiatrie	307	222	85	12	82	140	2	2	-
Recuperare medicină fizică și balneologie	167	97	70	-	20	167	-	-	-

Macroregiunea Regiunea Județul Specialitatea medicală	Paturi pentru spitalizare continuă						Paturi pentru cazuri de zi		
	Total	Din care:		Paturi pentru copii	Paturi clinice	Paturi pentru bolnavi cronici	Total	Din care:	
		Urban	Rural					Urban	Rural
A	1	2	3	4	5	6	7	8	9
Recuperare neuro-psiho-motorie	5	-	5	-	-	5	-	-	-
Reumatologie	20	20	-	-	-	20	1	1	-
Chirurgie	165	165	-	30	127	-	16	16	-
Neurochirurgie	10	10	-	-	10	-	-	-	-
Obstetrică-ginecologie	110	110	-	-	98	5	2	2	-
Oftalmologie	20	20	-	-	20	-	2	2	-
ORL	25	25	-	-	25	-	2	2	-
Ortopedie-traumatologie	70	70	-	-	65	-	-	-	-
Urologie	30	30	-	-	30	-	3	3	-
ATI(anestezie, terapie intensivă)	57	57	-	-	52	-	-	-	-
<b>Caras-Severin</b>	<b>1743</b>	<b>1743</b>	<b>-</b>	<b>204</b>	<b>-</b>	<b>330</b>	<b>37</b>	<b>37</b>	<b>-</b>
Interne, din care:	374	374	-	-	-	50	4	4	-
- pneumologie netuberculoasă	5	5	-	-	-	-	-	-	-
Nefrologie	10	10	-	-	-	-	2	2	-
Boli infecțioase	52	52	-	-	-	5	5	5	-
Cardiologie	95	95	-	-	-	-	-	-	-
Dermato-venerologie	28	28	-	-	-	-	2	2	-
Diabet zaharat, nutriție și boli metabolice	25	25	-	-	-	25	-	-	-
Hematologie	20	20	-	-	-	-	-	-	-
Neonatologie	53	53	-	53	-	15	3	3	-
Neurologie	87	87	-	-	-	-	-	-	-
Oncologie	30	30	-	-	-	30	3	3	-
Pediatrie	151	151	-	151	-	-	-	-	-
Pneumologie, din care:	215	215	-	-	-	190	-	-	-
- pneumologie -TBC	190	190	-	-	-	190	-	-	-
Psihiatrie	85	85	-	-	-	-	-	-	-
Recuperare medicină fizică și balneologie	15	15	-	-	-	15	-	-	-
Chirurgie	145	145	-	-	-	-	2	2	-
Neurochirurgie	5	5	-	-	-	-	-	-	-
Obstetrică-ginecologie	132	132	-	-	-	-	5	5	-
Oftalmologie	33	33	-	-	-	-	-	-	-
ORL	35	35	-	-	-	-	-	-	-
Ortopedie-traumatologie	63	63	-	-	-	-	-	-	-
Urologie	30	30	-	-	-	-	-	-	-
ATI(anestezie, terapie intensivă)	60	60	-	-	-	-	-	-	-
Alte secții	-	-	-	-	-	-	11	11	-
<b>Hunedoara</b>	<b>3213</b>	<b>2828</b>	<b>385</b>	<b>330</b>	<b>-</b>	<b>537</b>	<b>182</b>	<b>182</b>	<b>-</b>
Interne	403	403	-	-	-	-	42	42	-
Nefrologie	12	12	-	-	-	-	14	14	-
Boli infecțioase	119	119	-	-	-	8	24	24	-
Cardiologie	188	188	-	5	-	-	-	-	-
Cronici	55	55	-	-	-	55	-	-	-
Dermato-venerologie	28	28	-	-	-	-	1	1	-
Diabet zaharat, nutriție și boli metabolice	26	26	-	-	-	26	-	-	-
Endocrinologie	5	5	-	-	-	-	-	-	-
Gastroenterologie	47	47	-	-	-	-	-	-	-
Hematologie	12	12	-	-	-	-	-	-	-
Neonatologie	77	77	-	77	-	10	-	-	-
Neurologie	185	185	-	5	-	-	2	2	-
Oncologie	75	75	-	-	-	50	7	7	-
Pediatrie, din care:	227	227	-	227	-	5	14	14	-
- recuperare pediatrică	5	5	-	5	-	5	-	-	-
Pneumologie, din care:	125	125	-	-	-	48	-	-	-
- pneumologie -TBC	48	48	-	-	-	48	-	-	-

Macroregiunea Regiunea Județul Specialitatea medicală	Paturi pentru spitalizare continuă						Paturi pentru cazuri de zi		
	Total	Din care:		Paturi pentru copii	Paturi clinice	Paturi pentru bolnavi cronici	Total	Din care:	
		Urban	Rural					Urban	Rural
A	1	2	3	4	5	6	7	8	9
Psihiatrie	525	140	385	-	-	165	1	1	-
Recuperare medicină fizică și balneologie	150	150	-	-	-	150	6	6	-
Reumatologie	20	20	-	-	-	20	-	-	-
Chirurgie	317	317	-	16	-	-	12	12	-
Neurochirurgie	25	25	-	-	-	-	-	-	-
Obstetrică-ginecologie	175	175	-	-	-	-	50	50	-
Oftalmologie	50	50	-	-	-	-	2	2	-
ORL	68	68	-	-	-	-	2	2	-
Ortopedie-traumatologie	120	120	-	-	-	-	3	3	-
Urologie	68	68	-	-	-	-	2	2	-
ATI(anestezie, terapie intensivă)	111	111	-	-	-	-	-	-	-
<b>Timiș</b>	<b>5339</b>	<b>4934</b>	<b>405</b>	<b>893</b>	<b>3294</b>	<b>1275</b>	<b>144</b>	<b>144</b>	<b>-</b>
Interne	337	337	-	-	143	35	10	10	-
Nefrologie	55	55	-	12	47	3	-	-	-
Boli infecțioase	170	170	-	-	125	18	34	34	-
Boli profesionale	20	20	-	-	20	20	-	-	-
Cardiologie	297	297	-	28	263	60	2	2	-
Cronici	70	70	-	-	-	70	-	-	-
Dermato-venerologie	60	60	-	-	50	-	-	-	-
Diabet zaharat, nutriție și boli metabolice	88	88	-	48	43	88	2	2	-
Endocrinologie	22	22	-	7	22	-	5	5	-
Gastroenterologie	87	87	-	17	62	-	5	5	-
Geriatrică și gerontologie	17	17	-	-	-	17	-	-	-
Hematologie	65	65	-	10	55	-	-	-	-
Neonatalogie	147	147	-	147	108	23	2	2	-
Neurologie	144	144	-	-	106	10	7	7	-
Oncologie, din care:	223	223	-	43	223	163	-	-	-
- chirurgie oncologică	60	60	-	-	60	-	-	-	-
Pediatrie, din care:	388	388	-	388	268	60	14	14	-
- recuperare pediatrică	60	60	-	60	60	60	-	-	-
Pneumologie, din care:	296	296	-	30	180	172	-	-	-
- pneumologie -TBC	162	162	-	18	112	162	-	-	-
- chirurgie toracică	10	10	-	-	-	10	-	-	-
Psihiatrie	1062	657	405	55	164	465	4	4	-
Recuperare medicină fizică și balneologie	55	55	-	5	50	55	-	-	-
Reumatologie	10	10	-	-	10	10	-	-	-
Chirurgie	665	665	-	60	545	-	15	15	-
Neurochirurgie	70	70	-	-	70	-	3	3	-
Obstetrică-ginecologie	317	317	-	-	242	-	12	12	-
Oftalmologie	82	82	-	3	45	-	3	3	-
ORL	124	124	-	25	85	-	5	5	-
Ortopedie-traumatologie	149	149	-	-	134	6	8	8	-
Urologie	110	110	-	-	95	-	5	5	-
ATI(anestezie, terapie intensivă)	207	207	-	15	139	-	1	1	-
Alte secții	2	2	-	-	-	-	7	7	-

### 3.3 FORMA DE PROPRIETATE PRIVATĂ

Macroregiunea Regiunea Județul Specialitatea medicală	Paturi pentru spitalizare continuă						Paturi pentru cazuri de zi		
	Total	Din care:		Paturi pentru copii	Paturi clinice	Paturi pentru bolnavi cronici	Total	Din care:	
		Urban	Rural					Urban	Rural
A	1	2	3	4	5	6	7	8	9
<b>TOTAL, din care:</b>	<b>3564</b>	<b>3319</b>	<b>245</b>	<b>517</b>	<b>111</b>	<b>937</b>	<b>616</b>	<b>607</b>	<b>9</b>
Interne	277	227	50	-	1	10	49	46	3
Nefrologie	1	1	-	-	-	-	55	55	-
Cardiologie	165	145	20	-	-	-	29	26	3
Cronici	208	165	43	6	19	208	14	14	-
Dermato-venerologie	2	2	-	-	-	-	-	-	-
Diabet zaharat, nutriție și boli metabolice	11	11	-	-	-	11	50	50	-
Endocrinologie	1	1	-	-	-	-	-	-	-
Gastroenterologie	7	7	-	-	-	-	6	6	-
Geriatrică și gerontologie	51	51	-	-	-	51	-	-	-
Hematologie	10	10	-	-	10	-	2	2	-
Neonatologie	343	343	-	343	-	5	-	-	-
Neurologie	9	6	3	3	-	-	7	7	-
Oncologie	101	101	-	-	-	91	66	66	-
Pediatrică, din care:	115	90	25	115	-	2	6	4	2
- recuperare pediatrică	2	2	-	2	-	2	-	-	-
Pneumologie	-	-	-	-	-	-	10	10	-
Psihiatrie	82	22	60	-	-	60	1	1	-
Recuperare medicină fizică și balneologie	358	358	-	30	-	358	21	21	-
Recuperare neuro-psiho-motorie	26	26	-	-	-	26	-	-	-
Reumatologie	-	-	-	-	-	-	6	6	-
Chirurgie	606	581	25	8	17	-	92	91	1
Neurochirurgie	26	26	-	-	1	-	1	1	-
Obstetrică-ginecologie	515	504	11	-	27	12	81	81	-
Oftalmologie	45	45	-	-	5	-	12	12	-
ORL	82	82	-	3	12	-	7	7	-
Ortopedie-traumatologie	90	90	-	-	2	-	4	4	-
Urologie	66	66	-	-	5	-	12	12	-
ATI(anestezie, terapie intensivă)	242	234	8	9	12	-	10	10	-
Alte secții	125	125	-	-	-	103	75	75	-
<b>MACROREGIUNEA 1</b>	<b>1078</b>	<b>1064</b>	<b>14</b>	<b>128</b>	<b>32</b>	<b>238</b>	<b>153</b>	<b>153</b>	<b>-</b>
Interne	55	55	-	-	1	-	21	21	-
Nefrologie	1	1	-	-	-	-	25	25	-
Cardiologie	60	60	-	-	-	-	8	8	-
Cronici	35	35	-	6	19	35	6	6	-
Dermato-venerologie	2	2	-	-	-	-	-	-	-
Diabet zaharat, nutriție și boli metabolice	11	11	-	-	-	11	1	1	-
Gastroenterologie	7	7	-	-	-	-	6	6	-
Hematologie	-	-	-	-	-	-	2	2	-
Neonatologie	78	78	-	78	-	-	-	-	-
Neurologie	7	4	3	3	-	-	3	3	-
Oncologie	16	16	-	-	-	6	22	22	-
Pediatrică	8	8	-	8	-	-	-	-	-
Psihiatrie	2	2	-	-	-	-	1	1	-
Recuperare medicină fizică și balneologie	160	160	-	30	-	160	-	-	-
Recuperare neuro-psiho-motorie	26	26	-	-	-	26	-	-	-
Reumatologie	-	-	-	-	-	-	1	1	-
Chirurgie	163	163	-	-	1	-	26	26	-
Neurochirurgie	18	18	-	-	1	-	1	1	-
Obstetrică-ginecologie	154	143	11	-	2	-	15	15	-
Oftalmologie	9	9	-	-	-	-	1	1	-
ORL	58	58	-	3	4	-	4	4	-
Ortopedie-traumatologie	64	64	-	-	2	-	4	4	-

Macroregiunea Regiunea Județul Specialitatea medicală	Paturi pentru spitalizare continuă						Paturi pentru cazuri de zi		
	Total	Din care:		Paturi pentru copii	Paturi clinice	Paturi pentru bolnavi cronici	Total	Din care:	
		Urban	Rural					Urban	Rural
A	1	2	3	4	5	6	7	8	9
Urologie	51	51	-	-	-	-	3	3	-
ATI(anestezie, terapie intensivă)	89	89	-	-	2	-	3	3	-
Alte secții	4	4	-	-	-	-	-	-	-
<b>Nord-Vest</b>	<b>592</b>	<b>592</b>	<b>-</b>	<b>96</b>	<b>-</b>	<b>151</b>	<b>94</b>	<b>94</b>	<b>-</b>
Interne	44	44	-	-	-	-	18	18	-
Nefrologie	-	-	-	-	-	-	25	25	-
Cardiologie	3	3	-	-	-	-	1	1	-
Dermato-venerologie	2	2	-	-	-	-	-	-	-
Diabet zaharat, nutriție și boli metabolice	11	11	-	-	-	11	1	1	-
Gastroenterologie	7	7	-	-	-	-	6	6	-
Hematologie	-	-	-	-	-	-	2	2	-
Neonatalogie	58	58	-	58	-	-	-	-	-
Neurologie	2	2	-	-	-	-	2	2	-
Oncologie	-	-	-	-	-	-	10	10	-
Pediatrie	8	8	-	8	-	-	-	-	-
Recuperare medicină fizică și balneologie	140	140	-	30	-	140	-	-	-
Reumatologie	-	-	-	-	-	-	1	1	-
Chirurgie	83	83	-	-	-	-	13	13	-
Neurochirurgie	10	10	-	-	-	-	-	-	-
Obstetrică-ginecologie	97	97	-	-	-	-	6	6	-
Oftalmologie	3	3	-	-	-	-	1	1	-
ORL	26	26	-	-	-	-	1	1	-
Ortopedie-traumatologie	31	31	-	-	-	-	1	1	-
Urologie	20	20	-	-	-	-	3	3	-
ATI(anestezie, terapie intensivă)	43	43	-	-	-	-	3	3	-
Alte secții	4	4	-	-	-	-	-	-	-
<b>Bihor</b>	<b>118</b>	<b>118</b>	<b>-</b>	<b>10</b>	<b>-</b>	<b>5</b>	<b>12</b>	<b>12</b>	<b>-</b>
Interne	2	2	-	-	-	-	-	-	-
Cardiologie	3	3	-	-	-	-	1	1	-
Dermato-venerologie	2	2	-	-	-	-	-	-	-
Diabet zaharat, nutriție și boli metabolice	5	5	-	-	-	5	1	1	-
Gastroenterologie	7	7	-	-	-	-	1	1	-
Neonatalogie	10	10	-	10	-	-	-	-	-
Neurologie	2	2	-	-	-	-	1	1	-
Oncologie	-	-	-	-	-	-	2	2	-
Reumatologie	-	-	-	-	-	-	1	1	-
Chirurgie	20	20	-	-	-	-	1	1	-
Neurochirurgie	4	4	-	-	-	-	-	-	-
Obstetrică-ginecologie	13	13	-	-	-	-	-	-	-
Oftalmologie	3	3	-	-	-	-	1	1	-
ORL	4	4	-	-	-	-	1	1	-
Ortopedie-traumatologie	25	25	-	-	-	-	1	1	-
Urologie	10	10	-	-	-	-	1	1	-
ATI(anestezie, terapie intensivă)	8	8	-	-	-	-	-	-	-
<b>Bistrița-Năsăud</b>	<b>82</b>	<b>82</b>	<b>-</b>	<b>28</b>	<b>-</b>	<b>-</b>	<b>25</b>	<b>25</b>	<b>-</b>
Nefrologie	-	-	-	-	-	-	25	25	-
Neonatalogie	20	20	-	20	-	-	-	-	-
Pediatrie	8	8	-	8	-	-	-	-	-
Chirurgie	11	11	-	-	-	-	-	-	-
Obstetrică-ginecologie	28	28	-	-	-	-	-	-	-
ORL	14	14	-	-	-	-	-	-	-
Ortopedie-traumatologie	6	6	-	-	-	-	-	-	-
Urologie	10	10	-	-	-	-	2	2	-
ATI(anestezie, terapie intensivă)	20	20	-	-	-	-	3	3	-
Alte secții	4	4	-	-	-	-	-	-	-

Macroregiunea Regiunea Județul Specialitatea medicală	Paturi pentru spitalizare continuă						Paturi pentru cazuri de zi		
	Total	Din care:		Paturi pentru copii	Paturi clinice	Paturi pentru bolnavi cronici	Total	Din care:	
		Urban	Rural					Urban	Rural
A	1	2	3	4	5	6	7	8	9
<b>Maramureș</b>	<b>48</b>	<b>48</b>	-	<b>6</b>	-	<b>6</b>	<b>12</b>	<b>12</b>	-
Interne	6	6	-	-	-	-	3	3	-
Diabet zaharat, nutriție și boli metabolice	6	6	-	-	-	6	-	-	-
Hematologie	-	-	-	-	-	-	2	2	-
Neonatologie	6	6	-	6	-	-	-	-	-
Neurologie	-	-	-	-	-	-	1	1	-
Oncologie	-	-	-	-	-	-	2	2	-
Chirurgie	12	12	-	-	-	-	2	2	-
Neurochirurgie	6	6	-	-	-	-	-	-	-
Obstetrică-ginecologie	8	8	-	-	-	-	2	2	-
ATI(anestezie, terapie intensivă)	4	4	-	-	-	-	-	-	-
<b>Satu Mare</b>	<b>22</b>	<b>22</b>	-	<b>10</b>	-	-	<b>2</b>	<b>2</b>	-
Neonatologie	10	10	-	10	-	-	-	-	-
Obstetrică-ginecologie	10	10	-	-	-	-	2	2	-
ATI(anestezie, terapie intensivă)	2	2	-	-	-	-	-	-	-
<b>Sălaj</b>	<b>170</b>	<b>170</b>	-	<b>30</b>	-	<b>120</b>	<b>15</b>	<b>15</b>	-
Interne	36	36	-	-	-	-	15	15	-
Recuperare medicină fizică și balneologie	120	120	-	30	-	120	-	-	-
Chirurgie	12	12	-	-	-	-	-	-	-
ATI(anestezie, terapie intensivă)	2	2	-	-	-	-	-	-	-
<b>Centru</b>	<b>486</b>	<b>472</b>	<b>14</b>	<b>32</b>	<b>32</b>	<b>87</b>	<b>59</b>	<b>59</b>	-
Interne	11	11	-	-	1	-	3	3	-
Nefrologie	1	1	-	-	-	-	-	-	-
Cardiologie	57	57	-	-	-	-	7	7	-
Cronici	35	35	-	6	19	35	6	6	-
Neonatologie	20	20	-	20	-	-	-	-	-
Neurologie	5	2	3	3	-	-	1	1	-
Oncologie	16	16	-	-	-	6	12	12	-
Psihiatrie	2	2	-	-	-	-	1	1	-
Recuperare medicină fizică și balneologie	20	20	-	-	-	20	-	-	-
Recuperare neuro-psiho-motorie	26	26	-	-	-	26	-	-	-
Chirurgie	80	80	-	-	1	-	13	13	-
Neurochirurgie	8	8	-	-	1	-	1	1	-
Obstetrică-ginecologie	57	46	11	-	2	-	9	9	-
Oftalmologie	6	6	-	-	-	-	-	-	-
ORL	32	32	-	3	4	-	3	3	-
Ortopedie-traumatologie	33	33	-	-	2	-	3	3	-
Urologie	31	31	-	-	-	-	-	-	-
ATI(anestezie, terapie intensivă)	46	46	-	-	2	-	-	-	-
<b>Brașov</b>	<b>191</b>	<b>191</b>	-	<b>19</b>	<b>19</b>	<b>25</b>	<b>25</b>	<b>25</b>	-
Cardiologie	19	19	-	-	-	-	5	5	-
Cronici	19	19	-	6	19	19	-	-	-
Neonatologie	10	10	-	10	-	-	-	-	-
Oncologie	6	6	-	-	-	6	12	12	-
Chirurgie	39	39	-	-	-	-	2	2	-
Neurochirurgie	6	6	-	-	-	-	-	-	-
Obstetrică-ginecologie	16	16	-	-	-	-	6	6	-
ORL	14	14	-	3	-	-	-	-	-
Ortopedie-traumatologie	19	19	-	-	-	-	-	-	-
Urologie	16	16	-	-	-	-	-	-	-
ATI(anestezie, terapie intensivă)	27	27	-	-	-	-	-	-	-

Macroregiunea Regiunea Județul Specialitatea medicală	Paturi pentru spitalizare continuă						Paturi pentru cazuri de zi		
	Total	Din care:		Paturi pentru copii	Paturi clinice	Paturi pentru bolnavi cronici	Total	Din care:	
		Urban	Rural					Urban	Rural
A	1	2	3	4	5	6	7	8	9
<b>Covasna</b>	<b>14</b>	<b>-</b>	<b>14</b>	<b>3</b>	<b>-</b>	<b>-</b>	<b>-</b>	<b>-</b>	<b>-</b>
Neurologie	3	-	3	3	-	-	-	-	-
Obstetrică-ginecologie	11	-	11	-	-	-	-	-	-
<b>Mureș</b>	<b>230</b>	<b>230</b>	<b>-</b>	<b>10</b>	<b>13</b>	<b>62</b>	<b>34</b>	<b>34</b>	<b>-</b>
Interne	6	6	-	-	1	-	3	3	-
Nefrologie	1	1	-	-	-	-	-	-	-
Cardiologie	32	32	-	-	-	-	2	2	-
Cronici	16	16	-	-	-	16	6	6	-
Neonatalogie	10	10	-	10	-	-	-	-	-
Neurologie	2	2	-	-	-	-	1	1	-
Oncologie	10	10	-	-	-	-	-	-	-
Psihiatrie	2	2	-	-	-	-	1	1	-
Recuperare medicină fizică și balneologie	20	20	-	-	-	20	-	-	-
Recuperare neuro-psiho-motorie	26	26	-	-	-	26	-	-	-
Chirurgie	35	35	-	-	1	-	11	11	-
Neurochirurgie	2	2	-	-	1	-	1	1	-
Obstetrică-ginecologie	25	25	-	-	2	-	3	3	-
ORL	13	13	-	-	4	-	3	3	-
Ortopedie-traumatologie	9	9	-	-	2	-	3	3	-
Urologie	10	10	-	-	-	-	-	-	-
ATI(anestezie, terapie intensivă)	11	11	-	-	2	-	-	-	-
<b>Sibiu</b>	<b>51</b>	<b>51</b>	<b>-</b>	<b>-</b>	<b>-</b>	<b>-</b>	<b>-</b>	<b>-</b>	<b>-</b>
Interne	5	5	-	-	-	-	-	-	-
Cardiologie	6	6	-	-	-	-	-	-	-
Chirurgie	6	6	-	-	-	-	-	-	-
Obstetrică-ginecologie	5	5	-	-	-	-	-	-	-
Oftalmologie	6	6	-	-	-	-	-	-	-
ORL	5	5	-	-	-	-	-	-	-
Ortopedie-traumatologie	5	5	-	-	-	-	-	-	-
Urologie	5	5	-	-	-	-	-	-	-
ATI(anestezie, terapie intensivă)	8	8	-	-	-	-	-	-	-
<b>MACROREGIUNEA 2</b>	<b>879</b>	<b>648</b>	<b>231</b>	<b>131</b>	<b>27</b>	<b>353</b>	<b>167</b>	<b>158</b>	<b>9</b>
Interne	72	22	50	-	-	10	12	9	3
Nefrologie	-	-	-	-	-	-	30	30	-
Cardiologie	61	41	20	-	-	-	16	13	3
Cronici	133	90	43	-	-	133	8	8	-
Diabet zaharat, nutriție și boli metabolice	-	-	-	-	-	-	13	13	-
Neonatalogie	84	84	-	84	-	-	-	-	-
Neurologie	-	-	-	-	-	-	4	4	-
Oncologie	11	11	-	-	-	11	14	14	-
Pediatrie	32	7	25	32	-	-	2	-	2
Psihiatrie	60	-	60	-	-	60	-	-	-
Recuperare medicină fizică și balneologie	26	26	-	-	-	26	7	7	-
Reumatologie	-	-	-	-	-	-	4	4	-
Chirurgie	124	99	25	8	12	-	20	19	1
Obstetrică-ginecologie	99	99	-	-	-	10	33	33	-
Oftalmologie	5	5	-	-	-	-	1	1	-
ORL	13	13	-	-	8	-	2	2	-
Ortopedie-traumatologie	5	5	-	-	-	-	-	-	-
Urologie	5	5	-	-	5	-	-	-	-
ATI(anestezie, terapie intensivă)	46	38	8	7	2	-	-	-	-
Alte secții	103	103	-	-	-	103	1	1	-

Macroregiunea Regiunea Județul Specialitatea medicală	Paturi pentru spitalizare continuă						Paturi pentru cazuri de zi		
	Total	Din care:		Paturi pentru copii	Paturi clinice	Paturi pentru bolnavi cronici	Total	Din care:	
		Urban	Rural					Urban	Rural
A	1	2	3	4	5	6	7	8	9
<b>Nord-Est</b>	<b>656</b>	<b>468</b>	<b>188</b>	<b>94</b>	<b>27</b>	<b>244</b>	<b>120</b>	<b>111</b>	<b>9</b>
Interne	72	22	50	-	-	10	7	4	3
Nefrologie	-	-	-	-	-	-	30	30	-
Cardiologie	61	41	20	-	-	-	16	13	3
Cronici	50	50	-	-	-	50	8	8	-
Diabet zaharat, nutriție și boli metabolice	-	-	-	-	-	-	13	13	-
Neonatologie	51	51	-	51	-	-	-	-	-
Pediatrie	32	7	25	32	-	-	2	-	2
Psihiatrie	60	-	60	-	-	60	-	-	-
Recuperare medicină fizică și balneologie	26	26	-	-	-	26	7	7	-
Chirurgie	110	85	25	8	12	-	17	16	1
Obstetrică-ginecologie	50	50	-	-	-	10	17	17	-
Oftalmologie	5	5	-	-	-	-	1	1	-
ORL	13	13	-	-	8	-	2	2	-
Ortopedie-traumatologie	5	5	-	-	-	-	-	-	-
Urologie	5	5	-	-	5	-	-	-	-
ATI(anestezie, terapie intensivă)	28	20	8	3	2	-	-	-	-
Alte secții	88	88	-	-	-	88	-	-	-
<b>Bacău</b>	<b>217</b>	<b>89</b>	<b>128</b>	<b>32</b>	<b>-</b>	<b>60</b>	<b>27</b>	<b>18</b>	<b>9</b>
Interne	50	-	50	-	-	10	3	-	3
Cardiologie	20	-	20	-	-	-	3	-	3
Cronici	50	50	-	-	-	50	8	8	-
Neonatologie	7	7	-	7	-	-	-	-	-
Pediatrie	25	-	25	25	-	-	2	-	2
Chirurgie	37	12	25	-	-	-	2	1	1
Obstetrică-ginecologie	8	8	-	-	-	-	7	7	-
ORL	5	5	-	-	-	-	2	2	-
ATI(anestezie, terapie intensivă)	15	7	8	-	-	-	-	-	-
<b>Iași</b>	<b>391</b>	<b>331</b>	<b>60</b>	<b>53</b>	<b>-</b>	<b>172</b>	<b>93</b>	<b>93</b>	<b>-</b>
Interne	22	22	-	-	-	-	4	4	-
Nefrologie	-	-	-	-	-	-	30	30	-
Cardiologie	41	41	-	-	-	-	13	13	-
Diabet zaharat, nutriție și boli metabolice	-	-	-	-	-	-	13	13	-
Neonatologie	35	35	-	35	-	-	-	-	-
Pediatrie	7	7	-	7	-	-	-	-	-
Psihiatrie	60	-	60	-	-	60	-	-	-
Recuperare medicină fizică și balneologie	26	26	-	-	-	26	7	7	-
Chirurgie	61	61	-	8	-	-	15	15	-
Obstetrică-ginecologie	32	32	-	-	-	-	10	10	-
Oftalmologie	5	5	-	-	-	-	1	1	-
Ortopedie-traumatologie	5	5	-	-	-	-	-	-	-
ATI(anestezie, terapie intensivă)	11	11	-	3	-	-	-	-	-
Alte secții	86	86	-	-	-	86	-	-	-
<b>Suceava</b>	<b>48</b>	<b>48</b>	<b>-</b>	<b>9</b>	<b>27</b>	<b>12</b>	<b>-</b>	<b>-</b>	<b>-</b>
Neonatologie	9	9	-	9	-	-	-	-	-
Chirurgie	12	12	-	-	12	-	-	-	-
Obstetrică-ginecologie	10	10	-	-	-	10	-	-	-
ORL	8	8	-	-	8	-	-	-	-
Urologie	5	5	-	-	5	-	-	-	-
ATI(anestezie, terapie intensivă)	2	2	-	-	2	-	-	-	-
Alte secții	2	2	-	-	-	2	-	-	-

Macroregiunea Regiunea Județul Specialitatea medicală	Paturi pentru spitalizare continuă						Paturi pentru cazuri de zi		
	Total	Din care:		Paturi pentru copii	Paturi clinice	Paturi pentru bolnavi cronici	Total	Din care:	
		Urban	Rural					Urban	Rural
A	1	2	3	4	5	6	7	8	9
<b>Sud-Est</b>	<b>223</b>	<b>180</b>	<b>43</b>	<b>37</b>	-	<b>109</b>	<b>47</b>	<b>47</b>	-
Interne	-	-	-	-	-	-	5	5	-
Cronici	83	40	43	-	-	83	-	-	-
Neonatologie	33	33	-	33	-	-	-	-	-
Neurologie	-	-	-	-	-	-	4	4	-
Oncologie	11	11	-	-	-	11	14	14	-
Reumatologie	-	-	-	-	-	-	4	4	-
Chirurgie	14	14	-	-	-	-	3	3	-
Obstetrică-ginecologie	49	49	-	-	-	-	16	16	-
ATI(anestezie, terapie intensivă)	18	18	-	4	-	-	-	-	-
Alte secții	15	15	-	-	-	15	1	1	-
<b>Buzău</b>	<b>83</b>	<b>40</b>	<b>43</b>	-	-	<b>83</b>	<b>1</b>	<b>1</b>	-
Cronici	83	40	43	-	-	83	-	-	-
Alte secții	-	-	-	-	-	-	1	1	-
<b>Constanța</b>	<b>128</b>	<b>128</b>	-	<b>32</b>	-	<b>26</b>	<b>42</b>	<b>42</b>	-
Interne	-	-	-	-	-	-	5	5	-
Neonatologie	28	28	-	28	-	-	-	-	-
Neurologie	-	-	-	-	-	-	4	4	-
Oncologie	11	11	-	-	-	11	14	14	-
Reumatologie	-	-	-	-	-	-	4	4	-
Chirurgie	14	14	-	-	-	-	3	3	-
Obstetrică-ginecologie	42	42	-	-	-	-	12	12	-
ATI(anestezie, terapie intensivă)	18	18	-	4	-	-	-	-	-
Alte secții	15	15	-	-	-	15	-	-	-
<b>Vrancea</b>	<b>12</b>	<b>12</b>	-	<b>5</b>	-	-	<b>4</b>	<b>4</b>	-
Neonatologie	5	5	-	5	-	-	-	-	-
Obstetrică-ginecologie	7	7	-	-	-	-	4	4	-
<b>MACROREGIUNEA 3</b>	<b>1013</b>	<b>1013</b>	-	<b>200</b>	-	<b>150</b>	<b>210</b>	<b>210</b>	-
Interne	113	113	-	-	-	-	10	10	-
Cardiologie	18	18	-	-	-	-	5	5	-
Diabet zaharat, nutriție și boli metabolice	-	-	-	-	-	-	36	36	-
Geriatrică și gerontologie	51	51	-	-	-	51	-	-	-
Neonatologie	132	132	-	132	-	5	-	-	-
Oncologie	16	16	-	-	-	16	18	18	-
Pediatrică	68	68	-	68	-	-	4	4	-
Pneumologie	-	-	-	-	-	-	10	10	-
Recuperare medicină fizică și balneologie	76	76	-	-	-	76	10	10	-
Reumatologie	-	-	-	-	-	-	1	1	-
Chirurgie	274	274	-	-	-	-	43	43	-
Obstetrică-ginecologie	151	151	-	-	-	2	12	12	-
Oftalmologie	20	20	-	-	-	-	10	10	-
ORL	7	7	-	-	-	-	1	1	-
Ortopedie-traumatologie	5	5	-	-	-	-	-	-	-
Urologie	-	-	-	-	-	-	9	9	-
ATI(anestezie, terapie intensivă)	82	82	-	-	-	-	7	7	-
Alte secții	-	-	-	-	-	-	34	34	-
<b>București-Ilfov</b>	<b>673</b>	<b>673</b>	-	<b>144</b>	-	<b>74</b>	<b>175</b>	<b>175</b>	-
Interne	53	53	-	-	-	-	2	2	-
Cardiologie	13	13	-	-	-	-	5	5	-
Diabet zaharat, nutriție și boli metabolice	-	-	-	-	-	-	36	36	-
Geriatrică și gerontologie	51	51	-	-	-	51	-	-	-
Neonatologie	106	106	-	106	-	5	-	-	-
Oncologie	16	16	-	-	-	16	18	18	-

Macroregiunea Regiunea Județul Specialitatea medicală	Paturi pentru spitalizare continuă						Paturi pentru cazuri de zi		
	Total	Din care:		Paturi pentru copii	Paturi clinice	Paturi pentru bolnavi cronici	Total	Din care:	
		Urban	Rural					Urban	Rural
A	1	2	3	4	5	6	7	8	9
Pediatrică	38	38	-	38	-	-	-	-	-
Pneumologie	-	-	-	-	-	-	10	10	-
Recuperare medicină fizică și balneologie	2	2	-	-	-	2	3	3	-
Reumatologie	-	-	-	-	-	-	1	1	-
Chirurgie	209	209	-	-	-	-	32	32	-
Obstetrică-ginecologie	108	108	-	-	-	-	7	7	-
Oftalmologie	17	17	-	-	-	-	10	10	-
ORL	-	-	-	-	-	-	1	1	-
Urologie	-	-	-	-	-	-	9	9	-
ATI(anestezie, terapie intensivă)	60	60	-	-	-	-	7	7	-
Alte secții	-	-	-	-	-	-	34	34	-
<b>Ilfov</b>	<b>70</b>	<b>70</b>	-	-	-	<b>67</b>	-	-	-
Geriatrică și gerontologie	51	51	-	-	-	51	-	-	-
Oncologie	16	16	-	-	-	16	-	-	-
Chirurgie	3	3	-	-	-	-	-	-	-
<b>Municipiul București</b>	<b>603</b>	<b>603</b>	-	<b>144</b>	-	<b>7</b>	<b>175</b>	<b>175</b>	-
Interne	53	53	-	-	-	-	2	2	-
Cardiologie	13	13	-	-	-	-	5	5	-
Diabet zaharat, nutriție și boli metabolice	-	-	-	-	-	-	36	36	-
Neonatologie	106	106	-	106	-	5	-	-	-
Oncologie	-	-	-	-	-	-	18	18	-
Pediatrică	38	38	-	38	-	-	-	-	-
Pneumologie	-	-	-	-	-	-	10	10	-
Recuperare medicină fizică și balneologie	2	2	-	-	-	2	3	3	-
Reumatologie	-	-	-	-	-	-	1	1	-
Chirurgie	206	206	-	-	-	-	32	32	-
Obstetrică-ginecologie	108	108	-	-	-	-	7	7	-
Oftalmologie	17	17	-	-	-	-	10	10	-
ORL	-	-	-	-	-	-	1	1	-
Urologie	-	-	-	-	-	-	9	9	-
ATI(anestezie, terapie intensivă)	60	60	-	-	-	-	7	7	-
Alte secții	-	-	-	-	-	-	34	34	-
<b>Sud-Muntenia</b>	<b>340</b>	<b>340</b>	-	<b>56</b>	-	<b>76</b>	<b>35</b>	<b>35</b>	-
Interne	60	60	-	-	-	-	8	8	-
Cardiologie	5	5	-	-	-	-	-	-	-
Neonatologie	26	26	-	26	-	-	-	-	-
Pediatrică	30	30	-	30	-	-	4	4	-
Recuperare medicină fizică și balneologie	74	74	-	-	-	74	7	7	-
Chirurgie	65	65	-	-	-	-	11	11	-
Obstetrică-ginecologie	43	43	-	-	-	2	5	5	-
Oftalmologie	3	3	-	-	-	-	-	-	-
ORL	7	7	-	-	-	-	-	-	-
Ortopedie-traumatologie	5	5	-	-	-	-	-	-	-
ATI(anestezie, terapie intensivă)	22	22	-	-	-	-	-	-	-
<b>Argeș</b>	<b>100</b>	<b>100</b>	-	<b>6</b>	-	<b>51</b>	<b>11</b>	<b>11</b>	-
Neonatologie	6	6	-	6	-	-	-	-	-
Recuperare medicină fizică și balneologie	49	49	-	-	-	49	7	7	-
Chirurgie	25	25	-	-	-	-	4	4	-
Obstetrică-ginecologie	8	8	-	-	-	2	-	-	-
Oftalmologie	3	3	-	-	-	-	-	-	-
ORL	2	2	-	-	-	-	-	-	-
ATI(anestezie, terapie intensivă)	7	7	-	-	-	-	-	-	-

Macroregiunea Regiunea Județul Specialitatea medicală	Paturi pentru spitalizare continuă						Paturi pentru cazuri de zi		
	Total	Din care:		Paturi pentru copii	Paturi clinice	Paturi pentru bolnavi cronici	Total	Din care:	
		Urban	Rural					Urban	Rural
A	1	2	3	4	5	6	7	8	9
<b>Teleorman</b>	<b>240</b>	<b>240</b>	-	<b>50</b>	-	<b>25</b>	<b>24</b>	<b>24</b>	-
Interne	60	60	-	-	-	-	8	8	-
Cardiologie	5	5	-	-	-	-	-	-	-
Neonatologie	20	20	-	20	-	-	-	-	-
Pediatrie	30	30	-	30	-	-	4	4	-
Recuperare medicina fizica si balneologie	25	25	-	-	-	25	-	-	-
Chirurgie	40	40	-	-	-	-	7	7	-
Obstetrică-ginecologie	35	35	-	-	-	-	5	5	-
ORL	5	5	-	-	-	-	-	-	-
Ortopedie-traumatologie	5	5	-	-	-	-	-	-	-
ATI(anestezie, terapie intensivă)	15	15	-	-	-	-	-	-	-
<b>MACROREGIUNEA 4</b>	<b>594</b>	<b>594</b>	-	<b>58</b>	<b>52</b>	<b>196</b>	<b>86</b>	<b>86</b>	-
Interne	37	37	-	-	-	-	6	6	-
Cardiologie	26	26	-	-	-	-	-	-	-
Cronici	40	40	-	-	-	40	-	-	-
Endocrinologie	1	1	-	-	-	-	-	-	-
Hematologie	10	10	-	-	10	-	-	-	-
Neonatologie	49	49	-	49	-	-	-	-	-
Neurologie	2	2	-	-	-	-	-	-	-
Oncologie	58	58	-	-	-	58	12	12	-
Pediatrie, din care:	7	7	-	7	-	2	-	-	-
- recuperare pediatrică	2	2	-	2	-	2	-	-	-
Psihiatrie	20	20	-	-	-	-	-	-	-
Recuperare medicină fizică și balneologie	96	96	-	-	-	96	4	4	-
Chirurgie	45	45	-	-	4	-	3	3	-
Neurochirurgie	8	8	-	-	-	-	-	-	-
Obstetrică-ginecologie	111	111	-	-	25	-	21	21	-
Oftalmologie	11	11	-	-	5	-	-	-	-
ORL	4	4	-	-	-	-	-	-	-
Ortopedie-traumatologie	16	16	-	-	-	-	-	-	-
Urologie	10	10	-	-	-	-	-	-	-
ATI(anestezie, terapie intensivă)	25	25	-	2	8	-	-	-	-
Alte secții	18	18	-	-	-	-	40	40	-
<b>Sud-Vest-Oltenia</b>	<b>36</b>	<b>36</b>	-	-	-	-	<b>3</b>	<b>3</b>	-
Interne	6	6	-	-	-	-	3	3	-
Cardiologie	24	24	-	-	-	-	-	-	-
Chirurgie	4	4	-	-	-	-	-	-	-
ATI(anestezie, terapie intensivă)	2	2	-	-	-	-	-	-	-
<b>Dolj</b>	<b>6</b>	<b>6</b>	-	-	-	-	-	-	-
Chirurgie	4	4	-	-	-	-	-	-	-
ATI(anestezie, terapie intensivă)	2	2	-	-	-	-	-	-	-
<b>Vâlcea</b>	<b>30</b>	<b>30</b>	-	-	-	-	<b>3</b>	<b>3</b>	-
Interne	6	6	-	-	-	-	3	3	-
Cardiologie	24	24	-	-	-	-	-	-	-
<b>Vest</b>	<b>558</b>	<b>558</b>	-	<b>58</b>	<b>52</b>	<b>196</b>	<b>83</b>	<b>83</b>	-
Interne	31	31	-	-	-	-	3	3	-
Cardiologie	2	2	-	-	-	-	-	-	-
Cronici	40	40	-	-	-	40	-	-	-
Endocrinologie	1	1	-	-	-	-	-	-	-
Hematologie	10	10	-	-	10	-	-	-	-
Neonatologie	49	49	-	49	-	-	-	-	-
Neurologie	2	2	-	-	-	-	-	-	-
Oncologie	58	58	-	-	-	58	12	12	-

Macroregiunea Regiunea Județul Specialitatea medicală	Paturi pentru spitalizare continuă						Paturi pentru cazuri de zi		
	Total	Din care:		Paturi pentru copii	Paturi clinice	Paturi pentru bolnavi cronici	Total	Din care:	
		Urban	Rural					Urban	Rural
A	1	2	3	4	5	6	7	8	9
Pediatrie, din care:	7	7	-	7	-	2	-	-	-
- recuperare pediatrică	2	2	-	2	-	2	-	-	-
Psihiatrie	20	20	-	-	-	-	-	-	-
Recuperare medicină fizică și balneologie	96	96	-	-	-	96	4	4	-
Chirurgie	41	41	-	-	4	-	3	3	-
Neurochirurgie	8	8	-	-	-	-	-	-	-
Obstetrică-ginecologie	111	111	-	-	25	-	21	21	-
Oftalmologie	11	11	-	-	5	-	-	-	-
ORL	4	4	-	-	-	-	-	-	-
Ortopedie-traumatologie	16	16	-	-	-	-	-	-	-
Urologie	10	10	-	-	-	-	-	-	-
ATI(anestezie, terapie intensivă)	23	23	-	2	8	-	-	-	-
Alte secții	18	18	-	-	-	-	40	40	-
<b>Arad</b>	<b>305</b>	<b>305</b>	-	<b>31</b>	<b>42</b>	<b>109</b>	<b>50</b>	<b>50</b>	-
Interne	31	31	-	-	-	-	3	3	-
Cronici	40	40	-	-	-	40	-	-	-
Neonatologie	26	26	-	26	-	-	-	-	-
Pediatrie	5	5	-	5	-	-	-	-	-
Psihiatrie	20	20	-	-	-	-	-	-	-
Recuperare medicină fizică și balneologie	69	69	-	-	-	69	4	4	-
Chirurgie	28	28	-	-	4	-	3	3	-
Obstetrică-ginecologie	53	53	-	-	25	-	-	-	-
Oftalmologie	11	11	-	-	5	-	-	-	-
ORL	2	2	-	-	-	-	-	-	-
Ortopedie-traumatologie	6	6	-	-	-	-	-	-	-
ATI(anestezie, terapie intensivă)	14	14	-	-	8	-	-	-	-
Alte secții	-	-	-	-	-	-	40	40	-
<b>Caraș-Severin</b>	<b>27</b>	<b>27</b>	-	-	-	<b>27</b>	-	-	-
Recuperare medicină fizică și balneologie	27	27	-	-	-	27	-	-	-
<b>Timiș</b>	<b>226</b>	<b>226</b>	-	<b>27</b>	<b>10</b>	<b>60</b>	<b>33</b>	<b>33</b>	-
Cardiologie	2	2	-	-	-	-	-	-	-
Endocrinologie	1	1	-	-	-	-	-	-	-
Hematologie	10	10	-	-	10	-	-	-	-
Neonatologie	23	23	-	23	-	-	-	-	-
Neurologie	2	2	-	-	-	-	-	-	-
Oncologie	58	58	-	-	-	58	12	12	-
Pediatrie, din care:	2	2	-	2	-	2	-	-	-
- recuperare pediatrică	2	2	-	2	-	2	-	-	-
Chirurgie	13	13	-	-	-	-	-	-	-
Neurochirurgie	8	8	-	-	-	-	-	-	-
Obstetrică-ginecologie	58	58	-	-	-	-	21	21	-
ORL	2	2	-	-	-	-	-	-	-
Ortopedie-traumatologie	10	10	-	-	-	-	-	-	-
Urologie	10	10	-	-	-	-	-	-	-
ATI(anestezie, terapie intensivă)	9	9	-	2	-	-	-	-	-
Alte secții	18	18	-	-	-	-	-	-	-

**4. NUMĂRUL PACIENȚILOR INTERNAȚI ȘI OM-ZILE SPITALIZARE (CONTABILE), JUDEȚE ȘI TIPURI DE**

**4.1 TOTAL ȚARĂ**

Macroregiunea Regiunea Județul	Spitale			Centre de sănătate cu paturi de spital			Sanatorii TBC		
	Număr internați		Om-zile spitalizare	Număr internați		Om-zile spitalizare	Număr internați		Om-zile spitalizare
	Total	din care: feminin		Total	din care: feminin		Total	din care: feminin	
A	1	2	3	4	5	6	7	8	9
<b>TOTAL</b>	<b>4647885</b>	<b>2524878</b>	<b>34742279</b>	<b>14168</b>	<b>7390</b>	<b>104065</b>	<b>4040</b>	<b>944</b>	<b>142020</b>
<b>MACROREGIUNEA 1</b>	<b>1147558</b>	<b>610523</b>	<b>8876084</b>	<b>3206</b>	<b>1612</b>	<b>21055</b>	<b>759</b>	<b>131</b>	<b>31704</b>
<b>Nord-Vest</b>	<b>619712</b>	<b>327881</b>	<b>4749775</b>	<b>1751</b>	<b>866</b>	<b>9037</b>	<b>370</b>	<b>51</b>	<b>19200</b>
Bihor	133488	69840	1126595	-	-	-	-	-	-
Bistrița-Năsăud	44482	24655	351182	-	-	-	-	-	-
Cluj	254544	135122	1788933	1040	458	4055	370	51	19200
Maramureș	88742	45728	732263	711	408	4982	-	-	-
Satu Mare	60030	32365	471433	-	-	-	-	-	-
Sălaj	38426	20171	279369	-	-	-	-	-	-
<b>Centru</b>	<b>527846</b>	<b>282642</b>	<b>4126309</b>	<b>1455</b>	<b>746</b>	<b>12018</b>	<b>389</b>	<b>80</b>	<b>12504</b>
Alba	76906	41068	548259	-	-	-	389	80	12504
Brașov	121764	66921	884682	-	-	-	-	-	-
Covasna	50261	27560	439683	-	-	-	-	-	-
Harghita	60365	33630	470900	1455	746	12018	-	-	-
Mureș	128937	66000	1089220	-	-	-	-	-	-
Sibiu	89613	47463	693565	-	-	-	-	-	-
<b>MACROREGIUNEA 2</b>	<b>1177300</b>	<b>632128</b>	<b>9135650</b>	<b>2652</b>	<b>1628</b>	<b>28782</b>	<b>159</b>	<b>65</b>	<b>5659</b>
<b>Nord-Est</b>	<b>685510</b>	<b>361140</b>	<b>5355296</b>	<b>1104</b>	<b>816</b>	<b>7501</b>	<b>-</b>	<b>-</b>	<b>-</b>
Bacău	120672	61047	857956	-	-	-	-	-	-
Botoșani	84494	46222	641416	-	-	-	-	-	-
Iași	218703	113456	1870472	-	-	-	-	-	-
Neamț	80431	42620	624725	-	-	-	-	-	-
Suceava	96828	53082	747656	1104	816	7501	-	-	-
Vaslui	84382	44713	613071	-	-	-	-	-	-
<b>Sud-Est</b>	<b>491790</b>	<b>270988</b>	<b>3780354</b>	<b>1548</b>	<b>812</b>	<b>21281</b>	<b>159</b>	<b>65</b>	<b>5659</b>
Brăila	60388	33390	596041	-	-	-	-	-	-
Buzău	73068	40920	702636	-	-	-	-	-	-
Constanța	140959	76572	1043083	561	320	10538	159	65	5659
Galați	118976	67422	786074	-	-	-	-	-	-
Tulcea	33882	18055	230894	-	-	-	-	-	-
Vrancea	64517	34629	421626	987	492	10743	-	-	-
<b>MACROREGIUNEA 3</b>	<b>1449913</b>	<b>811181</b>	<b>9914642</b>	<b>4955</b>	<b>2762</b>	<b>30428</b>	<b>-</b>	<b>-</b>	<b>-</b>
<b>București-Ilfov</b>	<b>950415</b>	<b>540598</b>	<b>6092126</b>	<b>2106</b>	<b>1127</b>	<b>11038</b>	<b>-</b>	<b>-</b>	<b>-</b>
Ilfov	34927	20494	368796	-	-	-	-	-	-
Municipiul București	915488	520104	5723330	2106	1127	11038	-	-	-
<b>Sud-Muntenia</b>	<b>499498</b>	<b>270583</b>	<b>3822516</b>	<b>2849</b>	<b>1635</b>	<b>19390</b>	<b>-</b>	<b>-</b>	<b>-</b>
Argeș	116136	61486	953550	-	-	-	-	-	-
Călărași	42279	22899	330022	-	-	-	-	-	-
Dâmbovița	68382	37876	596691	785	428	5558	-	-	-
Giurgiu	25633	14308	194665	503	270	3947	-	-	-
Ialomița	35053	19425	186365	-	-	-	-	-	-
Prahova	145097	77822	1084157	-	-	-	-	-	-
Teleorman	66918	36767	477066	1561	937	9885	-	-	-
<b>MACROREGIUNEA 4</b>	<b>873114</b>	<b>471046</b>	<b>6815903</b>	<b>3355</b>	<b>1388</b>	<b>23800</b>	<b>3122</b>	<b>748</b>	<b>104657</b>
<b>Sud-Vest-Oltenia</b>	<b>475834</b>	<b>258065</b>	<b>3515416</b>	<b>2731</b>	<b>989</b>	<b>19737</b>	<b>-</b>	<b>-</b>	<b>-</b>
Dolj	170421	93101	1285181	-	-	-	-	-	-
Gorj	79752	42921	579937	1266	764	9305	-	-	-
Mehedinți	54733	26625	430601	-	-	-	-	-	-

**PE FORME DE PROPRIETATE, MACROREGIUNI, REGIUNI DE DEZVOLTARE,  
UNITĂȚI, ÎN ANUL 2011**

Preventorii			Unități medico-sociale			Sanatorii de nevroze sau de neuropsihiatrie			Sanatorii balneare			Macroregiunea Regiunea Județul
Număr internați		Om-zile spitalizare	Număr internați		Om-zile spitalizare	Număr internați		Om-zile spitalizare	Număr internați		Om-zile spitalizare	
Total	din care: feminin		Total	din care: feminin		Total	din care: feminin		Total	din care: feminin		
10	11		12	13		14	15		16	17		
585	270	59881	8202	4577	871882	2228	1424	75652	13339	9097	184180	TOTAL
260	110	32356	1428	668	177054	1786	1313	30508	3889	2917	38552	MACROREGIUNEA 1
208	85	26380	872	430	71515	-	-	-	-	-	-	Nord-Vest
-	-	-	460	240	47825	-	-	-	-	-	-	Bihor
208	85	26380	72	29	16866	-	-	-	-	-	-	Bistrița-Năsăud
-	-	-	-	-	-	-	-	-	-	-	-	Cluj
-	-	-	-	-	-	-	-	-	-	-	-	Maramureș
-	-	-	-	-	-	-	-	-	-	-	-	Satu Mare
-	-	-	340	161	6824	-	-	-	-	-	-	Sălaj
52	25	5976	556	238	105539	1786	1313	30508	3889	2917	38552	Centru
-	-	-	103	50	15219	-	-	-	-	-	-	Alba
-	-	-	131	15	25364	1786	1313	30508	-	-	-	Brașov
-	-	-	-	-	-	-	-	-	-	-	-	Covasna
-	-	-	-	-	-	-	-	-	3889	2917	38552	Harghita
52	25	5976	96	41	19336	-	-	-	-	-	-	Mureș
-	-	-	226	132	45620	-	-	-	-	-	-	Sibiu
325	160	27525	2976	1558	310755	149	23	28238	8581	5804	125561	MACROREGIUNEA 2
325	160	27525	2529	1357	177615	149	23	28238	4915	3850	66934	Nord-Est
-	-	-	-	-	-	-	-	-	413	238	6700	Bacău
-	-	-	309	126	66967	149	23	28238	-	-	-	Botoșani
325	160	27525	204	101	44332	-	-	-	-	-	-	Iași
-	-	-	85	47	13504	-	-	-	4502	3612	60234	Neamț
-	-	-	1421	878	23012	-	-	-	-	-	-	Suceava
-	-	-	510	205	29800	-	-	-	-	-	-	Vaslui
-	-	-	447	201	133140	-	-	-	3666	1954	58627	Sud-Est
-	-	-	29	22	7282	-	-	-	-	-	-	Brăila
-	-	-	75	35	27375	-	-	-	-	-	-	Buzău
-	-	-	75	29	25684	-	-	-	3666	1954	58627	Constanța
-	-	-	268	115	72799	-	-	-	-	-	-	Galați
-	-	-	-	-	-	-	-	-	-	-	-	Tulcea
-	-	-	-	-	-	-	-	-	-	-	-	Vrancea
-	-	-	919	522	208944	293	88	16906	869	376	20067	MACROREGIUNEA 3
-	-	-	225	138	45068	-	-	-	-	-	-	București-Ilfov
-	-	-	106	77	16920	-	-	-	-	-	-	Ilfov
-	-	-	119	61	28148	-	-	-	-	-	-	Municipiul București
-	-	-	694	384	163876	293	88	16906	869	376	20067	Sud-Muntenia
-	-	-	210	120	60319	-	-	-	-	-	-	Argeș
-	-	-	60	22	11654	-	-	-	-	-	-	Călărași
-	-	-	180	103	54017	-	-	-	-	-	-	Dâmbovița
-	-	-	162	85	23615	-	-	-	-	-	-	Giurgiu
-	-	-	-	-	-	-	-	-	-	-	-	Ialomița
-	-	-	82	54	14271	293	88	16906	869	376	20067	Prahova
-	-	-	-	-	-	-	-	-	-	-	-	Teleorman
-	-	-	2879	1829	175129	-	-	-	-	-	-	MACROREGIUNEA 4
-	-	-	2565	1682	142630	-	-	-	-	-	-	Sud-Vest-Oltenia
-	-	-	2206	1484	73427	-	-	-	-	-	-	Dolj
-	-	-	-	-	-	-	-	-	-	-	-	Gorj
-	-	-	118	61	20465	-	-	-	-	-	-	Mehedinti

Macroregiunea Regiunea Județul	Spitale			Centre de sănătate cu paturi de spital			Sanatorii TBC		
	Număr internați		Om-zile spitalizare	Număr internați		Om-zile spitalizare	Număr internați		Om-zile spitalizare
	Total	din care: feminin		Total	din care: feminin		Total	din care: feminin	
A	1	2	3	4	5	6	7	8	9
Olt	83300	46201	600570	1050	140	5224	-	-	-
Vâlcea	87628	49217	619127	415	85	5208	-	-	-
<b>Vest</b>	<b>397280</b>	<b>212981</b>	<b>3300487</b>	<b>624</b>	<b>399</b>	<b>4063</b>	<b>3122</b>	<b>748</b>	<b>104657</b>
Arad	61727	34754	575283	-	-	-	-	-	-
Caraș-Severin	62001	32596	456499	-	-	-	-	-	-
Hunedoara	106746	54953	855847	-	-	-	3122	748	104657
Timiș	166806	90678	1412858	624	399	4063	-	-	-

Preventorii			Unități medico-sociale			Sanatorii de nevroze sau de neuropsihiatrie			Sanatorii balneare			Macroregiunea Regiunea Județul
Număr internați		Om-zile spitalizare	Număr internați		Om-zile spitalizare	Număr internați		Om-zile spitalizare	Număr internați		Om-zile spitalizare	
Total	din care: feminin		Total	din care: feminin		Total	din care: feminin		Total	din care: feminin		
10	11		12	13		14	15		16	17		
-	-	-	193	107	30543	-	-	-	-	-	-	Olt
-	-	-	48	30	18195	-	-	-	-	-	-	Vâlcea
-	-	-	314	147	32499	-	-	-	-	-	-	Vest
-	-	-	239	90	19820	-	-	-	-	-	-	Arad
-	-	-	-	-	-	-	-	-	-	-	-	Caraș-Severin
-	-	-	75	57	12679	-	-	-	-	-	-	Hunedoara
-	-	-	-	-	-	-	-	-	-	-	-	Timis

## 4.2 FORMA DE PROPRIETATE PUBLICĂ

Macroregiunea Regiunea Județul	Spitale			Centre de sănătate cu paturi de spital			Sanatorii TBC		
	Număr internați		Om-zile spitalizare	Număr internați		Om-zile spitalizare	Număr internați		Om-zile spitalizare
	Total	din care: feminin		Total	din care: feminin		Total	din care: feminin	
A	1	2	3	4	5	6	7	8	9
<b>TOTAL</b>	<b>4535171</b>	<b>2452906</b>	<b>34184336</b>	<b>13787</b>	<b>7187</b>	<b>98996</b>	<b>4040</b>	<b>944</b>	<b>142020</b>
<b>MACROREGIUNEA 1</b>	<b>1107279</b>	<b>586352</b>	<b>8681910</b>	<b>3206</b>	<b>1612</b>	<b>21055</b>	<b>759</b>	<b>131</b>	<b>31704</b>
<b>Nord-Vest</b>	<b>595912</b>	<b>314495</b>	<b>4648743</b>	<b>1751</b>	<b>866</b>	<b>9037</b>	<b>370</b>	<b>51</b>	<b>19200</b>
Bihor	126961	66351	1101679	-	-	-	-	-	-
Bistrița-Năsăud	42291	22600	343630	-	-	-	-	-	-
Cluj	244089	130136	1767154	1040	458	4055	370	51	19200
Maramureș	87107	44600	723613	711	408	4982	-	-	-
Satu Mare	59552	31910	470445	-	-	-	-	-	-
Sălaj	35912	18898	242222	-	-	-	-	-	-
<b>Centru</b>	<b>511367</b>	<b>271857</b>	<b>4033167</b>	<b>1455</b>	<b>746</b>	<b>12018</b>	<b>389</b>	<b>80</b>	<b>12504</b>
Alba	76906	41068	548259	-	-	-	389	80	12504
Brașov	114369	62544	845041	-	-	-	-	-	-
Covasna	49890	27189	438582	-	-	-	-	-	-
Harghita	60365	33630	470900	1455	746	12018	-	-	-
Mureș	123212	61939	1048047	-	-	-	-	-	-
Sibiu	86625	45487	682338	-	-	-	-	-	-
<b>MACROREGIUNEA 2</b>	<b>1148067</b>	<b>613422</b>	<b>8985784</b>	<b>2271</b>	<b>1425</b>	<b>23713</b>	<b>159</b>	<b>65</b>	<b>5659</b>
<b>Nord-Est</b>	<b>668259</b>	<b>351700</b>	<b>5250706</b>	<b>1104</b>	<b>816</b>	<b>7501</b>	<b>-</b>	<b>-</b>	<b>-</b>
Bacău	113705	57699	814411	-	-	-	-	-	-
Botoșani	84494	46222	641416	-	-	-	-	-	-
Iași	210340	108402	1814115	-	-	-	-	-	-
Neamț	80431	42620	624725	-	-	-	-	-	-
Suceava	94907	52044	742968	1104	816	7501	-	-	-
Vaslui	84382	44713	613071	-	-	-	-	-	-
<b>Sud-Est</b>	<b>479808</b>	<b>261722</b>	<b>3735078</b>	<b>1167</b>	<b>609</b>	<b>16212</b>	<b>159</b>	<b>65</b>	<b>5659</b>
Brăila	60388	33390	596041	-	-	-	-	-	-
Buzău	71956	40198	683948	-	-	-	-	-	-
Constanța	130203	68142	1016790	180	117	5469	159	65	5659
Galați	118976	67422	786074	-	-	-	-	-	-
Tulcea	33882	18055	230894	-	-	-	-	-	-
Vrancea	64403	34515	421331	987	492	10743	-	-	-
<b>MACROREGIUNEA 3</b>	<b>1426095</b>	<b>795535</b>	<b>9809055</b>	<b>4955</b>	<b>2762</b>	<b>30428</b>	<b>-</b>	<b>-</b>	<b>-</b>
<b>București-Ilfov</b>	<b>935770</b>	<b>530311</b>	<b>6045870</b>	<b>2106</b>	<b>1127</b>	<b>11038</b>	<b>-</b>	<b>-</b>	<b>-</b>
Ilfov	33772	19881	358126	-	-	-	-	-	-
Municipiul București	901998	510430	5687744	2106	1127	11038	-	-	-
<b>Sud-Muntenia</b>	<b>490325</b>	<b>265224</b>	<b>3763185</b>	<b>2849</b>	<b>1635</b>	<b>19390</b>	<b>-</b>	<b>-</b>	<b>-</b>
Argeș	114831	60647	941150	-	-	-	-	-	-
Călărași	42279	22899	330022	-	-	-	-	-	-
Dâmbovița	68382	37876	596691	785	428	5558	-	-	-
Giurgiu	25633	14308	194665	503	270	3947	-	-	-
Ialomița	35053	19425	186365	-	-	-	-	-	-
Prahova	145097	77822	1084157	-	-	-	-	-	-
Teleorman	59050	32247	430135	1561	937	9885	-	-	-
<b>MACROREGIUNEA 4</b>	<b>853730</b>	<b>457597</b>	<b>6707587</b>	<b>3355</b>	<b>1388</b>	<b>23800</b>	<b>3122</b>	<b>748</b>	<b>104657</b>
<b>Sud-Vest-Oltenia</b>	<b>474099</b>	<b>257159</b>	<b>3505807</b>	<b>2731</b>	<b>989</b>	<b>19737</b>	<b>-</b>	<b>-</b>	<b>-</b>
Dolj	170288	93010	1284870	-	-	-	-	-	-
Gorj	79752	42921	579937	1266	764	9305	-	-	-
Mehedinți	54733	26625	430601	-	-	-	-	-	-

Preventorii			Unități medico-sociale			Sanatorii de nevroze sau de neuropsihiatrie			Sanatorii balneare			Macroregiunea Regiunea Județul
Număr internați		Om-zile spitalizare	Număr internați		Om-zile spitalizare	Număr internați		Om-zile spitalizare	Număr internați		Om-zile spitalizare	
Total	din care: feminin		Total	din care: feminin		Total	din care: feminin		Total	din care: feminin		
10	11	12	13	14	15	16	17	18	19	20	21	A
585	270	59881	8202	4577	871882	2228	1424	75652	8537	5760	134838	TOTAL
260	110	32356	1428	668	177054	1786	1313	30508	-	-	-	MACROREGIUNEA 1
208	85	26380	872	430	71515	-	-	-	-	-	-	Nord-Vest
-	-	-	460	240	47825	-	-	-	-	-	-	Bihor
208	85	26380	72	29	16866	-	-	-	-	-	-	Bistrița-Năsăud
-	-	-	-	-	-	-	-	-	-	-	-	Cluj
-	-	-	-	-	-	-	-	-	-	-	-	Maramureș
-	-	-	-	-	-	-	-	-	-	-	-	Satu Mare
-	-	-	340	161	6824	-	-	-	-	-	-	Sălaj
52	25	5976	556	238	105539	1786	1313	30508	-	-	-	Centru
-	-	-	103	50	15219	-	-	-	-	-	-	Alba
-	-	-	131	15	25364	1786	1313	30508	-	-	-	Brașov
-	-	-	-	-	-	-	-	-	-	-	-	Covasna
-	-	-	-	-	-	-	-	-	-	-	-	Harghita
52	25	5976	96	41	19336	-	-	-	-	-	-	Mureș
-	-	-	226	132	45620	-	-	-	-	-	-	Sibiu
325	160	27525	2976	1558	310755	149	23	28238	7668	5384	114771	MACROREGIUNEA 2
325	160	27525	2529	1357	177615	149	23	28238	4915	3850	66934	Nord-Est
-	-	-	-	-	-	-	-	-	413	238	6700	Bacău
-	-	-	309	126	66967	149	23	28238	-	-	-	Botoșani
325	160	27525	204	101	44332	-	-	-	-	-	-	Iași
-	-	-	85	47	13504	-	-	-	4502	3612	60234	Neamț
-	-	-	1421	878	23012	-	-	-	-	-	-	Suceava
-	-	-	510	205	29800	-	-	-	-	-	-	Vaslui
-	-	-	447	201	133140	-	-	-	2753	1534	47837	Sud-Est
-	-	-	29	22	7282	-	-	-	-	-	-	Brăila
-	-	-	75	35	27375	-	-	-	-	-	-	Buzău
-	-	-	75	29	25684	-	-	-	2753	1534	47837	Constanța
-	-	-	268	115	72799	-	-	-	-	-	-	Galați
-	-	-	-	-	-	-	-	-	-	-	-	Tulcea
-	-	-	-	-	-	-	-	-	-	-	-	Vrancea
-	-	-	919	522	208944	293	88	16906	869	376	20067	MACROREGIUNEA 3
-	-	-	225	138	45068	-	-	-	-	-	-	București-Ilfov
-	-	-	106	77	16920	-	-	-	-	-	-	Ilfov
-	-	-	119	61	28148	-	-	-	-	-	-	Municipiul București
-	-	-	694	384	163876	293	88	16906	869	376	20067	Sud-Muntenia
-	-	-	210	120	60319	-	-	-	-	-	-	Argeș
-	-	-	60	22	11654	-	-	-	-	-	-	Călărași
-	-	-	180	103	54017	-	-	-	-	-	-	Dâmbovița
-	-	-	162	85	23615	-	-	-	-	-	-	Giurgiu
-	-	-	-	-	-	-	-	-	-	-	-	Ialomița
-	-	-	82	54	14271	293	88	16906	869	376	20067	Prahova
-	-	-	-	-	-	-	-	-	-	-	-	Teleorman
-	-	-	2879	1829	175129	-	-	-	-	-	-	MACROREGIUNEA 4
-	-	-	2565	1682	142630	-	-	-	-	-	-	Sud-Vest-Oltenia
-	-	-	2206	1484	73427	-	-	-	-	-	-	Dolj
-	-	-	-	-	-	-	-	-	-	-	-	Gorj
-	-	-	118	61	20465	-	-	-	-	-	-	Mehedinti

Macroregiunea Regiunea Județul	Spitale			Centre de sănătate cu paturi de spital			Sanatorii TBC		
	Număr internați		Om-zile spitalizare	Număr internați		Om-zile spitalizare	Număr internați		Om-zile spitalizare
	Total	din care: feminin		Total	din care: feminin		Total	din care: feminin	
A	1	2	3	4	5	6	7	8	9
Olt	83300	46201	600570	1050	140	5224	-	-	-
Vâlcea	86026	48402	609829	415	85	5208	-	-	-
<b>Vest</b>	<b>379631</b>	<b>200438</b>	<b>3201780</b>	<b>624</b>	<b>399</b>	<b>4063</b>	<b>3122</b>	<b>748</b>	<b>104657</b>
Arad	52278	27904	508399	-	-	-	-	-	-
Caraș-Severin	61305	32237	448147	-	-	-	-	-	-
Hunedoara	106746	54953	855847	-	-	-	3122	748	104657
Timiș	159302	85344	1389387	624	399	4063	-	-	-

Preventorii			Unități medico-sociale			Sanatorii de nevroze sau de neuropsihiatrie			Sanatorii balneare			Macroregiunea Regiunea Județul
Număr internați		Om-zile spitalizare	Număr internați		Om-zile spitalizare	Număr internați		Om-zile spitalizare	Număr internați		Om-zile spitalizare	
Total	din care: feminin		Total	din care: feminin		Total	din care: feminin		Total	din care: feminin		
10	11		12	13		14	15		16	17		
-	-	-	193	107	30543	-	-	-	-	-	-	Olt
-	-	-	48	30	18195	-	-	-	-	-	-	Vâlcea
-	-	-	314	147	32499	-	-	-	-	-	-	Vest
-	-	-	239	90	19820	-	-	-	-	-	-	Arad
-	-	-	-	-	-	-	-	-	-	-	-	Caraș-Severin
-	-	-	75	57	12679	-	-	-	-	-	-	Hunedoara
-	-	-	-	-	-	-	-	-	-	-	-	Timis

### 4.3 FORMA DE PROPRIETATE PRIVATĂ

Macroregiunea Regiunea Județul	Spitale			Centre de sănătate cu paturi de spital			Sanatorii balneare		
	Număr internați		Om-zile spitalizare	Număr internați		Om-zile spitalizare	Număr internați		Om-zile spitalizare
	Total	din care: feminin		Total	din care: feminin		Total	din care: feminin	
A	1	2	3	4	5	6	7	8	9
TOTAL	112714	71972	557943	381	203	5069	4802	3337	49342
MACROREGIUNEA 1	40279	24171	194174	-	-	-	3889	2917	38552
Nord-Vest	23800	13386	101032	-	-	-	-	-	-
Bihor	6527	3489	24916	-	-	-	-	-	-
Bistrița-Năsăud	2191	2055	7552	-	-	-	-	-	-
Cluj	10455	4986	21779	-	-	-	-	-	-
Maramureș	1635	1128	8650	-	-	-	-	-	-
Satu Mare	478	455	988	-	-	-	-	-	-
Sălaj	2514	1273	37147	-	-	-	-	-	-
Centru	16479	10785	93142	-	-	-	3889	2917	38552
Brașov	7395	4377	39641	-	-	-	-	-	-
Covasna	371	371	1101	-	-	-	-	-	-
Harghita	-	-	-	-	-	-	3889	2917	38552
Mureș	5725	4061	41173	-	-	-	-	-	-
Sibiu	2988	1976	11227	-	-	-	-	-	-
MACROREGIUNEA 2	29233	18706	149866	381	203	5069	913	420	10790
Nord-Est	17251	9440	104590	-	-	-	-	-	-
Bacău	6967	3348	43545	-	-	-	-	-	-
Iași	8363	5054	56357	-	-	-	-	-	-
Suceava	1921	1038	4688	-	-	-	-	-	-
Sud-Est	11982	9266	45276	381	203	5069	913	420	10790
Buzău	1112	722	18688	-	-	-	-	-	-
Constanța	10756	8430	26293	381	203	5069	913	420	10790
Vrancea	114	114	295	-	-	-	-	-	-
MACROREGIUNEA 3	23818	15646	105587	-	-	-	-	-	-
București-Ilfov	14645	10287	46256	-	-	-	-	-	-
Ilfov	1155	613	10670	-	-	-	-	-	-
Municipiul București	13490	9674	35586	-	-	-	-	-	-
Sud-Muntenia	9173	5359	59331	-	-	-	-	-	-
Argeș	1305	839	12400	-	-	-	-	-	-
Teleorman	7868	4520	46931	-	-	-	-	-	-
MACROREGIUNEA 4	19384	13449	108316	-	-	-	-	-	-
Sud-Vest-Oltenia	1735	906	9609	-	-	-	-	-	-
Dolj	133	91	311	-	-	-	-	-	-
Vâlcea	1602	815	9298	-	-	-	-	-	-
Vest	17649	12543	98707	-	-	-	-	-	-
Arad	9449	6850	66884	-	-	-	-	-	-
Caraș-Severin	696	359	8352	-	-	-	-	-	-
Timiș	7504	5334	23471	-	-	-	-	-	-

**5. NUMĂRUL CAZURILOR DE ZI ÎN SPITALE ȘI CENTRE DE SĂNĂTATE, PE FORME DE PROPRIETATE, MACROREGIUNI, REGIUNI DE DEZVOLTARE ȘI JUDEȚE, ÎN ANUL 2011**

Macroregiunea Regiunea Județul	Total		Proprietate publică		Proprietate privată	
	Total pacienți	din care: femei	Total pacienți	din care: femei	Total pacienți	din care: femei
A	1	2	3	4	5	6
<b>TOTAL</b>	<b>1912861</b>	<b>1079355</b>	<b>1813700</b>	<b>1015647</b>	<b>99161</b>	<b>63708</b>
<b>MACROREGIUNEA 1</b>	<b>402464</b>	<b>223006</b>	<b>389677</b>	<b>215068</b>	<b>12787</b>	<b>7938</b>
<b>Nord-Vest</b>	<b>276715</b>	<b>156649</b>	<b>267285</b>	<b>151170</b>	<b>9430</b>	<b>5479</b>
Bihor	69883	39178	67405	37691	2478	1487
Bistrița-Năsăud	3555	1745	3448	1697	107	48
Cluj	160092	91662	156031	89321	4061	2341
Maramureș	15966	9303	14952	8768	1014	535
Satu Mare	15614	8362	15418	8166	196	196
Sălaj	11605	6399	10031	5527	1574	872
<b>Centru</b>	<b>125749</b>	<b>66357</b>	<b>122392</b>	<b>63898</b>	<b>3357</b>	<b>2459</b>
Alba	4853	2669	4853	2669	-	-
Brașov	16483	10179	14800	8961	1683	1218
Covasna	3639	2397	3639	2397	-	-
Harghita	11465	5915	11465	5915	-	-
Mureș	63577	31902	61903	30661	1674	1241
Sibiu	25732	13295	25732	13295	-	-
<b>MACROREGIUNEA 2</b>	<b>508608</b>	<b>274552</b>	<b>454969</b>	<b>238208</b>	<b>53639</b>	<b>36344</b>
<b>Nord-Est</b>	<b>296386</b>	<b>158946</b>	<b>276365</b>	<b>146989</b>	<b>20021</b>	<b>11957</b>
Bacău	49086	28278	44572	25472	4514	2806
Botoșani	21938	9926	21938	9926	-	-
Iași	182269	99165	166762	90014	15507	9151
Neamț	4359	1887	4359	1887	-	-
Suceava	30808	15769	30808	15769	-	-
Vaslui	7926	3921	7926	3921	-	-
<b>Sud-Est</b>	<b>212222</b>	<b>115606</b>	<b>178604</b>	<b>91219</b>	<b>33618</b>	<b>24387</b>
Brăila	46734	26531	46734	26531	-	-
Buzău	7428	3983	6334	3231	1094	752
Constanța	115081	61124	82691	37623	32390	23501
Galați	12871	7721	12871	7721	-	-
Tulcea	1900	1080	1900	1080	-	-
Vrancea	28208	15167	28074	15033	134	134
<b>MACROREGIUNEA 3</b>	<b>821637</b>	<b>483727</b>	<b>797399</b>	<b>470713</b>	<b>24238</b>	<b>13014</b>
<b>București-Ilfov</b>	<b>605939</b>	<b>368643</b>	<b>586165</b>	<b>358088</b>	<b>19774</b>	<b>10555</b>
Ilfov	513	268	513	268	-	-
Municipiul București	605426	368375	585652	357820	19774	10555
<b>Sud-Muntenia</b>	<b>215698</b>	<b>115084</b>	<b>211234</b>	<b>112625</b>	<b>4464</b>	<b>2459</b>
Argeș	65998	32590	65194	32139	804	451
Călărași	18525	9424	18525	9424	-	-
Dâmbovița	12863	7930	12863	7930	-	-
Giurgiu	16801	9312	16801	9312	-	-
Ialomița	13983	7763	13983	7763	-	-
Prahova	61716	33324	61716	33324	-	-
Teleorman	25812	14741	22152	12733	3660	2008
<b>MACROREGIUNEA 4</b>	<b>180152</b>	<b>98070</b>	<b>171655</b>	<b>91658</b>	<b>8497</b>	<b>6412</b>
<b>Sud-Vest-Oltenia</b>	<b>59107</b>	<b>31811</b>	<b>59087</b>	<b>31791</b>	<b>20</b>	<b>20</b>
Dolj	24161	13452	24161	13452	-	-
Gorj	8139	4476	8139	4476	-	-
Mehedinți	2818	989	2818	989	-	-
Olt	15303	8163	15303	8163	-	-
Vâlcea	8686	4731	8666	4711	20	20
<b>Vest</b>	<b>121045</b>	<b>66259</b>	<b>112568</b>	<b>59867</b>	<b>8477</b>	<b>6392</b>
Arad	16640	10821	11054	6085	5586	4736
Caraș-Severin	3385	1655	3385	1655	-	-
Hunedoara	73731	39664	73731	39664	-	-
Timiș	27289	14119	24398	12463	2891	1656

**6. NUMĂRUL CONSULTAȚIILOR AMBULATORII ACORDATE PACIENȚILOR ÎN UNITĂȚILE SANITARE,  
PE FORME DE PROPRIETATE ȘI MEDII DE REZIDENȚĂ, ÎN ANUL 2011**

**6.1 TOTAL ȚARĂ**

Tipul de unitate	Total	din care, după domiciliul pacientului:	
		Urban	Rural
A	1	2	3
<b>TOTAL</b>	<b>104273328</b>	<b>70686325</b>	<b>33587003</b>
Spitale	10352703	6546735	3805968
- în camera de garda și UPU	7589133	4689534	2899599
Centre de sănătate cu paturi de spital	23632	10213	13419
Unități destinate persoanelor cu handicap	215632	135304	80328
Sanatorii balneare	62127	37095	25032
Dispensare medicale	824949	519591	305358
Cabinete medicale școlare	2421759	2273540	148219
Cabinete medicale studențești	175525	166652	8873
Cabinete medicale de medicină generală	750008	572838	177170
Cabinete medicale de familie	51539823	31696046	19843777
Societăți medicale civile	908685	570194	338491
Policlinici	1125244	939464	185780
Centre de diagnostic și tratament	840812	767495	73317
Centre medicale de specialitate	738320	631746	106574
Ambulatorii de specialitate	1878189	1524321	353868
Ambulatorii integrate spitalelor	10903916	7068887	3835029
Cabinete stomatologice școlare	545453	516738	28715
Cabinete stomatologice studențești	55381	49651	5730
Cabinete stomatologice	6162676	5275725	886951
Societăți stomatologice civile medicale	317128	203301	113827
Cabinete medicale de specialitate	10601727	8297447	2304280
Societăți civile medicale de specialitate	1509653	1196951	312702
Centre de sănătate	83429	39181	44248
Centre de tranfuzie sanguină	409328	308587	100741
Centre de sănătate mintală	582520	392873	189647
Alte tipuri de cabinete medicale	1121833	830651	291182
Institute și instituții fără paturi	122876	115099	7777

**6.2 FORMA DE PROPRIETATE PUBLICĂ**

Tipul de unitate	Total	din care, după domiciliul pacientului:	
		Urban	Rural
A	1	2	3
<b>TOTAL</b>	<b>67247193</b>	<b>44804494</b>	<b>22442699</b>
Spitale	10140354	6387537	3752817
- în camera de garda și UPU	7537840	4667791	2870049
Centre de sănătate cu paturi de spital	16120	4946	11174
Unități destinate persoanelor cu handicap	214055	134046	80009
Sanatorii balneare	49970	32409	17561
Dispensare medicale	820536	516385	304151
Cabinete medicale școlare	2421759	2273540	148219
Cabinete medicale studențești	175525	166652	8873
Cabinete medicale de medicină generală	330311	273624	56687
Cabinete medicale de familie	30080642	17944623	12136019
Societăți medicale civile	181244	111971	69273
Policlinici	269514	214694	54820
Centre de diagnostic și tratament	710370	659095	51275
Centre medicale de specialitate	302983	274225	28758
Ambulatorii de specialitate	1148120	944934	203186
Ambulatorii integrate spitalelor	10635177	6873920	3761257
Cabinete stomatologice școlare	545453	516738	28715
Cabinete stomatologice studențești	55381	49651	5730
Cabinete stomatologice	2924125	2589047	335078
Societăți stomatologice civile medicale	47	37	10

Tipul de unitate	Total	din care, după domiciliul pacientului:	
		Urban	Rural
A	1	2	3
Cabinete medicale de specialitate	3979700	3187321	792379
Societăți civile medicale de specialitate	127221	106053	21168
Centre de sănătate	82709	39181	43528
Centre de transfuzie sanguină	409328	308587	100741
Centre de sănătate mintală	582520	392873	189647
Alte tipuri de cabinete medicale	921153	687306	233847
Institute și instituții fără paturi	122876	115099	7777

### 6.3 FORMA DE PROPRIETATE PRIVATĂ

Tipul de unitate	Total	din care, după domiciliul pacientului:	
		Urban	Rural
A	1	2	3
<b>TOTAL</b>	<b>37026135</b>	<b>25881831</b>	<b>11144304</b>
Spitale	212349	159198	53151
- în camera de garda și UPU	51293	21743	29550
Centre de sănătate cu paturi de spital	7512	5267	2245
Unități destinate persoanelor cu handicap	1577	1258	319
Sanatorii balneare	12157	4686	7471
Dispensare medicale	4413	3206	1207
Cabinete medicale de medicină generală	419697	299214	120483
Cabinete medicale de familie	21459181	13751423	7707758
Societăți medicale civile	727441	458223	269218
Policlinici	855730	724770	130960
Centre de diagnostic și tratament	130442	108400	22042
Centre medicale de specialitate	435337	357521	77816
Ambulatorii de specialitate	730069	579387	150682
Ambulatorii integrate spitalelor	268739	194967	73772
Cabinete stomatologice	3238551	2686678	551873
Societăți stomatologice civile medicale	317081	203264	113817
Cabinete medicale de specialitate	6622027	5110126	1511901
Societăți civile medicale de specialitate	1382432	1090898	291534
Centre de sănătate	720	-	720
Alte tipuri de cabinete medicale	200680	143345	57335

**7. NUMĂRUL PERSONALULUI SANITAR CU STUDII SUPERIOARE PE JUDEȚE ȘI MEDII DE REZIDENȚĂ,**

**7.1 TOTAL ȚARĂ**

Macroregiunea Regiunea Județul Mediul	Medici				Medici dentiști		Farmaciști	
	Total	din care: feminin	din care: medici de familie		Total	din care: feminin	Total	din care: feminin
			Total	din care: feminin				
A	1	2	3	4	5	6	7	8
<b>TOTAL</b>	<b>52541</b>	<b>36261</b>	<b>14616</b>	<b>11073</b>	<b>13355</b>	<b>8720</b>	<b>14575</b>	<b>13132</b>
Urban	46949	32263	10063	7756	11634	7629	12446	11213
Rural	5592	3998	4553	3317	1721	1091	2129	1919
<b>MACROREGIUNEA 1</b>	<b>13753</b>	<b>9164</b>	<b>3678</b>	<b>2675</b>	<b>3723</b>	<b>2245</b>	<b>3371</b>	<b>3040</b>
Urban	12322	8211	2536	1880	3158	1928	2793	2528
Rural	1431	953	1142	795	565	317	578	512
<b>Nord-Vest</b>	<b>7714</b>	<b>5161</b>	<b>1858</b>	<b>1326</b>	<b>2191</b>	<b>1333</b>	<b>1796</b>	<b>1594</b>
Urban	6873	4627	1252	911	1850	1141	1450	1300
Rural	841	534	606	415	341	192	346	294
Bihor	1866	1249	559	403	593	397	486	418
Urban	1531	1043	404	284	468	320	373	335
Rural	335	206	155	119	125	77	113	83
Bistrița-Năsăud	426	274	153	99	135	71	125	119
Urban	338	223	67	48	96	54	93	89
Rural	88	51	86	51	39	17	32	30
Cluj	3665	2546	558	418	857	571	483	434
Urban	3520	2436	444	329	772	515	409	366
Rural	145	110	114	89	85	56	74	68
Maramureș	823	513	268	186	298	147	300	269
Urban	719	449	166	123	261	131	264	238
Rural	104	64	102	63	37	16	36	31
Satu Mare	567	345	200	131	208	92	281	243
Urban	474	290	114	80	176	77	219	186
Rural	93	55	86	51	32	15	62	57
Sălaj	367	234	120	89	100	55	121	111
Urban	291	186	57	47	77	44	92	86
Rural	76	48	63	42	23	11	29	25
<b>Centru</b>	<b>6039</b>	<b>4003</b>	<b>1820</b>	<b>1349</b>	<b>1532</b>	<b>912</b>	<b>1575</b>	<b>1446</b>
Urban	5449	3584	1284	969	1308	787	1343	1228
Rural	590	419	536	380	224	125	232	218
Alba	644	404	246	165	200	106	219	204
Urban	545	337	150	101	169	86	207	192
Rural	99	67	96	64	31	20	12	12
Brașov	1350	931	470	353	356	236	472	433
Urban	1251	861	384	293	323	216	389	355
Rural	99	70	86	60	33	20	83	78
Covasna	368	233	114	76	78	38	78	59
Urban	309	197	64	47	63	32	65	46
Rural	59	36	50	29	15	6	13	13
Harghita	455	278	163	116	144	69	181	168
Urban	360	212	79	57	100	52	131	122
Rural	95	66	84	59	44	17	50	46

**FORME DE PROPRIETATE, MACROREGIUNI, REGIUNI DE DEZVOLTARE,  
ÎN ANUL 2011**

Fizioterapeuți		Asistenți medicali cu studii superioare				Alt personal sanitar cu studii superioare		Macroregiunea Regiunea Județul Mediul
Total	din care: feminin	Total	din care: feminin	Asistenți medicali obstetrică-ginecologie (moașe)		Total	din care: feminin	
				Total	din care: feminin			
9	10	11	12	13	14	15	16	A
145	93	6888	6394	395	395	5128	4236	TOTAL
139	90	6673	6199	391	391	4908	4067	Urban
6	3	215	195	4	4	220	169	Rural
43	31	3032	2818	72	72	1203	979	MACROREGIUNEA 1
43	31	2962	2752	71	71	1165	950	Urban
-	-	70	66	1	1	38	29	Rural
11	7	2109	1953	41	41	758	631	Nord-Vest
11	7	2057	1903	41	41	737	615	Urban
-	-	52	50	-	-	21	16	Rural
-	-	350	334	2	2	114	92	Bihor
-	-	333	317	2	2	103	85	Urban
-	-	17	17	-	-	11	7	Rural
-	-	31	30	2	2	45	38	Bistrița-Năsăud
-	-	30	29	2	2	43	36	Urban
-	-	1	1	-	-	2	2	Rural
4	3	1337	1238	27	27	325	271	Cluj
4	3	1318	1220	27	27	321	268	Urban
-	-	19	18	-	-	4	3	Rural
-	-	113	99	-	-	133	118	Maramureș
-	-	113	99	-	-	130	115	Urban
-	-	-	-	-	-	3	3	Rural
1	-	229	212	10	10	66	47	Satu Mare
1	-	227	211	10	10	65	46	Urban
-	-	2	1	-	-	1	1	Rural
6	4	49	40	-	-	75	65	Sălaj
6	4	36	27	-	-	75	65	Urban
-	-	13	13	-	-	-	-	Rural
32	24	923	865	31	31	445	348	Centru
32	24	905	849	30	30	428	335	Urban
-	-	18	16	1	1	17	13	Rural
1	1	96	91	3	3	87	71	Alba
1	1	96	91	3	3	83	68	Urban
-	-	-	-	-	-	4	3	Rural
-	-	347	332	9	9	92	82	Brașov
-	-	342	327	9	9	88	78	Urban
-	-	5	5	-	-	4	4	Rural
-	-	12	12	2	2	45	26	Covasna
-	-	12	12	2	2	45	26	Urban
-	-	-	-	-	-	-	-	Rural
-	-	18	16	3	3	48	36	Harghita
-	-	17	15	2	2	46	35	Urban
-	-	1	1	1	1	2	1	Rural

Macroregiunea Regiunea Județul Mediul	Medici				Medici dentiști		Farmaciști	
	Total	din care: feminin	din care: medici de familie		Total	din care: feminin	Total	din care: feminin
			Total	din care: feminin				
A	1	2	3	4	5	6	7	8
Mureș	2107	1432	465	359	401	264	391	362
Urban	1952	1316	325	253	331	220	335	311
Rural	155	116	140	106	70	44	56	51
Sibiu	1115	725	362	280	353	199	234	220
Urban	1032	661	282	218	322	181	216	202
Rural	83	64	80	62	31	18	18	18
<b>MACROREGIUNEA 2</b>	<b>11528</b>	<b>8153</b>	<b>3597</b>	<b>2750</b>	<b>3366</b>	<b>2189</b>	<b>3487</b>	<b>3187</b>
Urban	9962	7063	2281	1820	2808	1822	2707	2453
Rural	1566	1090	1316	930	558	367	780	734
<b>Nord-Est</b>	<b>6765</b>	<b>4885</b>	<b>2077</b>	<b>1592</b>	<b>1946</b>	<b>1297</b>	<b>2073</b>	<b>1914</b>
Urban	5865	4247	1280	1024	1540	1018	1471	1337
Rural	900	638	797	568	406	279	602	577
Bacău	1024	735	326	272	336	217	248	235
Urban	865	613	191	163	273	181	210	199
Rural	159	122	135	109	63	36	38	36
Botoșani	592	419	189	127	124	90	139	128
Urban	485	355	94	71	108	79	115	104
Rural	107	64	95	56	16	11	24	24
Iași	2917	2158	786	588	782	543	1029	958
Urban	2711	2008	599	449	605	412	653	587
Rural	206	150	187	139	177	131	376	371
Neamț	790	584	279	219	242	159	237	210
Urban	608	444	134	111	195	127	183	165
Rural	182	140	145	108	47	32	54	45
Suceava	888	608	309	248	348	209	281	252
Urban	748	516	175	160	258	150	197	173
Rural	140	92	134	88	90	59	84	79
Vaslui	554	381	188	138	114	79	139	131
Urban	448	311	87	70	101	69	113	109
Rural	106	70	101	68	13	10	26	22
<b>Sud-Est</b>	<b>4763</b>	<b>3268</b>	<b>1520</b>	<b>1158</b>	<b>1420</b>	<b>892</b>	<b>1414</b>	<b>1273</b>
Urban	4097	2816	1001	796	1268	804	1236	1116
Rural	666	452	519	362	152	88	178	157
Brăila	508	348	164	135	137	86	148	130
Urban	454	305	112	94	123	77	132	116
Rural	54	43	52	41	14	9	16	14
Buzău	563	373	209	160	159	100	173	149
Urban	408	271	98	84	131	83	134	115
Rural	155	102	111	76	28	17	39	34
Constanța	1933	1379	547	424	615	399	686	628
Urban	1759	1250	436	342	574	377	620	569
Rural	174	129	111	82	41	22	66	59
Galați	874	619	331	251	268	162	192	174
Urban	767	544	227	179	247	148	176	161
Rural	107	75	104	72	21	14	16	13

Fizioterapeuți		Asistenți medicali cu studii superioare				Alt personal sanitar cu studii superioare		Macroregiunea Regiunea Județul Mediul
Total	din care: feminin	Total	din care: feminin	Asistenți medicali obstetrică-ginecologie (moașe)		Total	din care: feminin	
				Total	din care: feminin			
9	10	11	12	13	14	15	16	A
28	22	116	105	12	12	97	75	Mureș
28	22	110	101	12	12	92	71	Urban
-	-	6	4	-	-	5	4	Rural
3	1	334	309	2	2	76	58	Sibiu
3	1	328	303	2	2	74	57	Urban
-	-	6	6	-	-	2	1	Rural
23	9	1251	1172	67	67	1332	1168	MACROREGIUNEA 2
17	6	1190	1115	66	66	1254	1105	Urban
6	3	61	57	1	1	78	63	Rural
18	6	740	691	27	27	841	727	Nord-Est
14	4	694	647	26	26	792	686	Urban
4	2	46	44	1	1	49	41	Rural
3	1	20	19	-	-	139	122	Bacău
3	1	19	18	-	-	133	118	Urban
-	-	1	1	-	-	6	4	Rural
5	1	328	304	7	7	87	78	Botoșani
5	1	292	270	7	7	82	75	Urban
-	-	36	34	-	-	5	3	Rural
5	1	293	277	14	14	295	255	Iași
4	1	286	270	13	13	289	249	Urban
1	-	7	7	1	1	6	6	Rural
1	1	5	4	-	-	92	78	Neamț
-	-	4	3	-	-	85	72	Urban
1	1	1	1	-	-	7	6	Rural
-	-	53	51	3	3	111	96	Suceava
-	-	52	50	3	3	94	82	Urban
-	-	1	1	-	-	17	14	Rural
4	2	41	36	3	3	117	98	Vaslui
2	1	41	36	3	3	109	90	Urban
2	1	-	-	-	-	8	8	Rural
5	3	511	481	40	40	491	441	Sud-Est
3	2	496	468	40	40	462	419	Urban
2	1	15	13	-	-	29	22	Rural
1	1	38	37	1	1	46	42	Brăila
1	1	38	37	1	1	46	42	Urban
-	-	-	-	-	-	-	-	Rural
2	1	98	92	18	18	45	38	Buzău
-	-	94	88	18	18	34	31	Urban
2	1	4	4	-	-	11	7	Rural
1	-	223	213	19	19	155	139	Constanța
1	-	214	206	19	19	149	133	Urban
-	-	9	7	-	-	6	6	Rural
1	1	123	113	2	2	117	109	Galați
1	1	121	111	2	2	115	107	Urban
-	-	2	2	-	-	2	2	Rural

Macroregiunea Regiunea Județul Mediul	Medici				Medici dentiști		Farmaciști	
	Total	din care: feminin	din care: medici de familie		Total	din care: feminin	Total	din care: feminin
			Total	din care: feminin				
A	1	2	3	4	5	6	7	8
Tulcea	369	218	96	56	91	61	78	69
Urban	318	198	50	36	76	52	73	64
Rural	51	20	46	20	15	9	5	5
Vrancea	516	331	173	132	150	84	137	123
Urban	391	248	78	61	117	67	101	91
Rural	125	83	95	71	33	17	36	32
<b>MACROREGIUNEA 3</b>	<b>16324</b>	<b>11283</b>	<b>4199</b>	<b>3219</b>	<b>3648</b>	<b>2426</b>	<b>5235</b>	<b>4692</b>
Urban	15115	10378	3259	2496	3335	2214	4843	4349
Rural	1209	905	940	723	313	212	392	343
<b>București-Ilfov</b>	<b>11825</b>	<b>8210</b>	<b>2614</b>	<b>1994</b>	<b>2492</b>	<b>1699</b>	<b>4033</b>	<b>3613</b>
Urban	11644	8066	2524	1916	2418	1648	3959	3545
Rural	181	144	90	78	74	51	74	68
Ilfov	503	367	151	129	135	94	148	137
Urban	322	223	61	51	61	43	74	69
Rural	181	144	90	78	74	51	74	68
Municipiul București	11322	7843	2463	1865	2357	1605	3885	3476
Urban	11322	7843	2463	1865	2357	1605	3885	3476
<b>Sud-Muntenia</b>	<b>4499</b>	<b>3073</b>	<b>1585</b>	<b>1225</b>	<b>1156</b>	<b>727</b>	<b>1202</b>	<b>1079</b>
Urban	3471	2312	735	580	917	566	884	804
Rural	1028	761	850	645	239	161	318	275
Argeș	1353	897	395	311	335	206	224	195
Urban	1101	708	206	163	284	174	153	137
Rural	252	189	189	148	51	32	71	58
Călărași	311	211	120	84	70	41	78	72
Urban	230	161	47	39	46	22	52	48
Rural	81	50	73	45	24	19	26	24
Dâmbovița	639	455	239	183	185	115	164	151
Urban	451	314	78	62	129	81	112	103
Rural	188	141	161	121	56	34	52	48
Giurgiu	297	211	115	89	59	36	114	99
Urban	174	116	38	25	30	17	50	42
Rural	123	95	77	64	29	19	64	57
Ialomița	289	196	125	97	67	48	90	82
Urban	223	148	62	50	55	38	72	68
Rural	66	48	63	47	12	10	18	14
Prahova	1082	755	398	317	350	227	444	402
Urban	895	609	225	181	297	188	386	353
Rural	187	146	173	136	53	39	58	49
Teleorman	528	348	193	144	90	54	88	78
Urban	397	256	79	60	76	46	59	53
Rural	131	92	114	84	14	8	29	25
<b>MACROREGIUNEA 4</b>	<b>10936</b>	<b>7661</b>	<b>3142</b>	<b>2429</b>	<b>2618</b>	<b>1860</b>	<b>2482</b>	<b>2213</b>
Urban	9550	6611	1987	1560	2333	1665	2103	1883
Rural	1386	1050	1155	869	285	195	379	330

Fizioterapeuți		Asistenți medicali cu studii superioare				Alt personal sanitar cu studii superioare		Macroregiunea Regiunea Județul Mediul
Total	din care: feminin	Total	din care: feminin	Asistenți medicali obstetrică-ginecologie (moașe)		Total	din care: feminin	
				Total	din care: feminin			
9	10	11	12	13	14	15	16	A
-	-	25	24	-	-	49	44	Tulcea
-	-	25	24	-	-	49	44	Urban
-	-	-	-	-	-	-	-	Rural
-	-	4	2	-	-	79	69	Vrancea
-	-	4	2	-	-	69	62	Urban
-	-	-	-	-	-	10	7	Rural
36	21	1463	1358	136	136	1809	1490	MACROREGIUNEA 3
36	21	1430	1333	136	136	1751	1443	Urban
-	-	33	25	-	-	58	47	Rural
36	21	1147	1069	93	93	1229	1003	București-Ilfov
36	21	1126	1051	93	93	1212	989	Urban
-	-	21	18	-	-	17	14	Rural
4	2	32	29	3	3	39	33	Ilfov
4	2	11	11	3	3	22	19	Urban
-	-	21	18	-	-	17	14	Rural
32	19	1115	1040	90	90	1190	970	Municipiul București
32	19	1115	1040	90	90	1190	970	Urban
-	-	316	289	43	43	580	487	Sud-Muntenia
-	-	304	282	43	43	539	454	Urban
-	-	12	7	-	-	41	33	Rural
-	-	148	128	11	11	157	124	Argeș
-	-	139	123	11	11	135	109	Urban
-	-	9	5	-	-	22	15	Rural
-	-	12	12	1	1	38	34	Călărași
-	-	12	12	1	1	36	32	Urban
-	-	-	-	-	-	2	2	Rural
-	-	13	12	-	-	122	104	Dâmbovița
-	-	12	11	-	-	115	97	Urban
-	-	1	1	-	-	7	7	Rural
-	-	21	18	-	-	37	33	Giurgiu
-	-	20	18	-	-	35	31	Urban
-	-	1	-	-	-	2	2	Rural
-	-	40	39	17	17	63	57	Ialomița
-	-	40	39	17	17	60	55	Urban
-	-	-	-	-	-	3	2	Rural
-	-	62	60	14	14	110	94	Prahova
-	-	61	59	14	14	108	92	Urban
-	-	1	1	-	-	2	2	Rural
-	-	20	20	-	-	53	41	Teleorman
-	-	20	20	-	-	50	38	Urban
-	-	-	-	-	-	3	3	Rural
43	32	1142	1046	120	120	784	599	MACROREGIUNEA 4
43	32	1091	999	118	118	738	569	Urban
-	-	51	47	2	2	46	30	Rural

Macroregiunea Regiunea Județul Mediul	Medici				Medici dentiști		Farmaciști	
	Total	din care: feminin	din care: medici de familie		Total	din care: feminin	Total	din care: feminin
			Total	din care: feminin				
A	1	2	3	4	5	6	7	8
<b>Sud-Vest-Oltenia</b>	<b>4636</b>	<b>3379</b>	<b>1576</b>	<b>1276</b>	<b>936</b>	<b>549</b>	<b>1187</b>	<b>1061</b>
Urban	3797	2720	879	714	818	471	1015	909
Rural	839	659	697	562	118	78	172	152
Dolj	2095	1594	684	575	424	272	610	536
Urban	1803	1345	460	374	363	226	516	454
Rural	292	249	224	201	61	46	94	82
Gorj	671	464	221	165	128	66	147	129
Urban	532	360	108	79	110	56	126	113
Rural	139	104	113	86	18	10	21	16
Mehedinți	467	335	177	149	106	62	125	114
Urban	383	266	98	84	100	59	112	101
Rural	84	69	79	65	6	3	13	13
Olt	694	488	257	201	88	52	132	126
Urban	531	369	104	88	78	46	116	111
Rural	163	119	153	113	10	6	16	15
Vâlcea	709	498	237	186	190	97	173	156
Urban	548	380	109	89	167	84	145	130
Rural	161	118	128	97	23	13	28	26
<b>Vest</b>	<b>6300</b>	<b>4282</b>	<b>1566</b>	<b>1153</b>	<b>1682</b>	<b>1311</b>	<b>1295</b>	<b>1152</b>
Urban	5753	3891	1108	846	1515	1194	1088	974
Rural	547	391	458	307	167	117	207	178
Arad	1063	678	392	252	399	249	245	227
Urban	914	594	257	175	345	215	198	180
Rural	149	84	135	77	54	34	47	47
Caraș-Severin	590	349	216	142	154	80	89	79
Urban	495	291	128	88	136	69	84	74
Rural	95	58	88	54	18	11	5	5
Hunedoara	1088	703	255	195	257	164	310	284
Urban	1018	656	203	153	239	154	287	266
Rural	70	47	52	42	18	10	23	18
Timiș	3559	2552	703	564	872	818	651	562
Urban	3326	2350	520	430	795	756	519	454
Rural	233	202	183	134	77	62	132	108

Fizioterapeuți		Asistenți medicali cu studii superioare				Alt personal sanitar cu studii superioare		Macroregiunea Regiunea Județul Mediul
Total	din care: feminin	Total	din care: feminin	Asistenți medicali obstetrică-ginecologie (moașe)		Total	din care: feminin	
				Total	din care: feminin			
9	10	11	12	13	14	15	16	A
34	25	480	430	44	44	388	304	Sud-Vest-Oltenia
34	25	437	391	42	42	363	287	Urban
-	-	43	39	2	2	25	17	Rural
3	3	242	218	21	21	137	107	Dolj
3	3	214	192	19	19	128	100	Urban
-	-	28	26	2	2	9	7	Rural
-	-	97	85	1	1	77	65	Gorj
-	-	82	72	1	1	69	59	Urban
-	-	15	13	-	-	8	6	Rural
1	-	121	109	22	22	50	41	Mehedinți
1	-	121	109	22	22	50	41	Urban
-	-	-	-	-	-	-	-	Rural
4	2	15	14	-	-	77	56	Olt
4	2	15	14	-	-	70	53	Urban
-	-	-	-	-	-	7	3	Rural
26	20	5	4	-	-	47	35	Vâlcea
26	20	5	4	-	-	46	34	Urban
-	-	-	-	-	-	1	1	Rural
9	7	662	616	76	76	396	295	Vest
9	7	654	608	76	76	375	282	Urban
-	-	8	8	-	-	21	13	Rural
1	1	142	134	16	16	56	35	Arad
1	1	136	128	16	16	52	34	Urban
-	-	6	6	-	-	4	1	Rural
-	-	3	3	2	2	37	34	Caraș-Severin
-	-	3	3	2	2	37	34	Urban
-	-	-	-	-	-	-	-	Rural
-	-	244	233	16	16	94	75	Hunedoara
-	-	244	233	16	16	88	72	Urban
-	-	-	-	-	-	6	3	Rural
8	6	273	246	42	42	209	151	Timiș
8	6	271	244	42	42	198	142	Urban
-	-	2	2	-	-	11	9	Rural

## 7.2 FORMA DE PROPRIETATE PUBLICĂ

Macroregiunea Regiunea Județul Mediul	Medici				Medici dentiști		Farmaciști	
	Total	din care: feminin	din care: medici de familie		Total	din care: feminin	Total	din care: feminin
			Total	din care: feminin				
A	1	2	3	4	5	6	7	8
<b>TOTAL</b>	<b>41171</b>	<b>28228</b>	<b>9429</b>	<b>7104</b>	<b>3236</b>	<b>2240</b>	<b>811</b>	<b>728</b>
Urban	37578	25639	6457	4924	2600	1840	783	704
Rural	3593	2589	2972	2180	636	400	28	24
<b>MACROREGIUNEA 1</b>	<b>11084</b>	<b>7342</b>	<b>2495</b>	<b>1786</b>	<b>945</b>	<b>593</b>	<b>232</b>	<b>212</b>
Urban	10214	6751	1730	1264	732	475	229	209
Rural	870	591	765	522	213	118	3	3
<b>Nord-Vest</b>	<b>5725</b>	<b>3765</b>	<b>900</b>	<b>604</b>	<b>395</b>	<b>248</b>	<b>126</b>	<b>113</b>
Urban	5396	3556	633	433	302	196	125	112
Rural	329	209	267	171	93	52	1	1
Bihor	1066	694	192	133	14	9	15	12
Urban	1039	675	192	133	14	9	15	12
Rural	27	19	-	-	-	-	-	-
Bistrița-Năsăud	337	207	108	62	48	27	11	11
Urban	255	160	28	15	28	18	11	11
Rural	82	47	80	47	20	9	-	-
Cluj	3103	2126	378	265	250	184	77	69
Urban	3017	2060	306	209	205	152	77	69
Rural	86	66	72	56	45	32	-	-
Maramureș	649	400	180	118	72	25	11	9
Urban	551	340	83	58	45	15	11	9
Rural	98	60	97	60	27	10	-	-
Satu Mare	363	217	39	24	9	2	6	6
Urban	339	206	21	16	8	1	5	5
Rural	24	11	18	8	1	1	1	1
Sălaj	207	121	3	2	2	1	6	6
Urban	195	115	3	2	2	1	6	6
Rural	12	6	-	-	-	-	-	-
<b>Centru</b>	<b>5359</b>	<b>3577</b>	<b>1595</b>	<b>1182</b>	<b>550</b>	<b>345</b>	<b>106</b>	<b>99</b>
Urban	4818	3195	1097	831	430	279	104	97
Rural	541	382	498	351	120	66	2	2
Alba	544	349	168	121	53	39	22	20
Urban	456	289	83	64	45	31	21	19
Rural	88	60	85	57	8	8	1	1
Brașov	1246	857	457	341	105	67	17	15
Urban	1148	787	372	281	88	57	17	15
Rural	98	70	85	60	17	10	-	-
Covasna	349	221	114	76	67	31	5	5
Urban	298	191	64	47	54	26	5	5
Rural	51	30	50	29	13	5	-	-
Harghita	454	277	163	116	114	62	10	10
Urban	359	211	79	57	76	46	9	9
Rural	95	66	84	59	38	16	1	1
Mureș	1752	1204	358	269	129	92	34	32
Urban	1623	1110	241	183	106	76	34	32
Rural	129	94	117	86	23	16	-	-

Fizioterapeuți		Asistenți medicali cu studii superioare				Alt personal sanitar cu studii superioare		Macroregiunea Regiunea Județul Mediul
Total	din care: feminin	Total	din care: feminin	Asistenți medicali obstetrică-ginecologie (moașe)		Total	din care: feminin	
				Total	din care: feminin			
9	10	11	12	13	14	15	16	A
89	60	6224	5785	326	326	4397	3620	TOTAL
84	57	6054	5632	322	322	4193	3463	Urban
5	3	170	153	4	4	204	157	Rural
35	26	2809	2613	62	62	1010	808	MACROREGIUNEA 1
35	26	2743	2551	61	61	973	780	Urban
-	-	66	62	1	1	37	28	Rural
4	2	2043	1896	40	40	601	489	Nord-Vest
4	2	1992	1847	40	40	581	474	Urban
-	-	51	49	-	-	20	15	Rural
-	-	330	317	2	2	111	89	Bihor
-	-	313	300	2	2	100	82	Urban
-	-	17	17	-	-	11	7	Rural
-	-	30	29	2	2	36	29	Bistrița-Năsăud
-	-	29	28	2	2	34	27	Urban
-	-	1	1	-	-	2	2	Rural
2	1	1310	1214	26	26	252	202	Cluj
2	1	1292	1197	26	26	248	199	Urban
-	-	18	17	-	-	4	3	Rural
-	-	112	98	-	-	105	92	Maramureș
-	-	112	98	-	-	103	90	Urban
-	-	-	-	-	-	2	2	Rural
-	-	221	204	10	10	53	40	Satu Mare
-	-	219	203	10	10	52	39	Urban
-	-	2	1	-	-	1	1	Rural
2	1	40	34	-	-	44	37	Sălaj
2	1	27	21	-	-	44	37	Urban
-	-	13	13	-	-	-	-	Rural
31	24	766	717	22	22	409	319	Centru
31	24	751	704	21	21	392	306	Urban
-	-	15	13	1	1	17	13	Rural
1	1	96	91	3	3	82	68	Alba
1	1	96	91	3	3	78	65	Urban
-	-	-	-	-	-	4	3	Rural
-	-	293	281	7	7	85	75	Brașov
-	-	288	276	7	7	81	71	Urban
-	-	5	5	-	-	4	4	Rural
-	-	11	11	2	2	34	19	Covasna
-	-	11	11	2	2	34	19	Urban
-	-	-	-	-	-	-	-	Rural
-	-	10	8	3	3	48	36	Harghita
-	-	9	7	2	2	46	35	Urban
-	-	1	1	1	1	2	1	Rural
27	22	89	78	5	5	84	63	Mureș
27	22	83	74	5	5	79	59	Urban
-	-	6	4	-	-	5	4	Rural

Macroregiunea Regiunea Județul Mediul	Medici				Medici dentiști		Farmaciști	
	Total	din care: feminin	din care: medici de familie		Total	din care: feminin	Total	din care: feminin
			Total	din care: feminin				
A	1	2	3	4	5	6	7	8
Sibiu	1014	669	335	259	82	54	18	17
Urban	934	607	258	199	61	43	18	17
Rural	80	62	77	60	21	11	-	-
<b>MACROREGIUNEA 2</b>	<b>8191</b>	<b>5718</b>	<b>1649</b>	<b>1241</b>	<b>684</b>	<b>485</b>	<b>154</b>	<b>142</b>
Urban	7416	5186	1043	818	512	378	148	137
Rural	775	532	606	423	172	107	6	5
<b>Nord-Est</b>	<b>5097</b>	<b>3640</b>	<b>893</b>	<b>687</b>	<b>458</b>	<b>332</b>	<b>92</b>	<b>86</b>
Urban	4692	3358	560	455	337	255	90	85
Rural	405	282	333	232	121	77	2	1
Bacău	887	640	316	262	159	106	17	16
Urban	746	528	181	153	102	73	17	16
Rural	141	112	135	109	57	33	-	-
Botoșani	385	276	11	7	4	1	11	10
Urban	373	268	11	7	4	1	11	10
Rural	12	8	-	-	-	-	-	-
Iași	2218	1635	199	151	122	97	35	34
Urban	2202	1626	199	151	122	97	34	33
Rural	16	9	-	-	-	-	1	1
Neamț	412	294	12	10	8	6	7	4
Urban	383	269	12	10	6	4	6	4
Rural	29	25	-	-	2	2	1	-
Suceava	712	464	207	151	109	78	13	13
Urban	606	402	107	93	57	44	13	13
Rural	106	62	100	58	52	34	-	-
Vaslui	483	331	148	106	56	44	9	9
Urban	382	265	50	41	46	36	9	9
Rural	101	66	98	65	10	8	-	-
<b>Sud-Est</b>	<b>3094</b>	<b>2078</b>	<b>756</b>	<b>554</b>	<b>226</b>	<b>153</b>	<b>62</b>	<b>56</b>
Urban	2724	1828	483	363	175	123	58	52
Rural	370	250	273	191	51	30	4	4
Brăila	472	321	158	129	41	28	6	3
Urban	419	279	106	88	32	22	6	3
Rural	53	42	52	41	9	6	-	-
Buzău	466	310	152	119	56	38	8	8
Urban	343	227	66	58	43	30	7	7
Rural	123	83	86	61	13	8	1	1
Constanța	915	638	125	84	30	24	18	17
Urban	885	614	125	84	28	23	16	15
Rural	30	24	-	-	2	1	2	2
Galați	501	344	75	48	16	11	17	16
Urban	499	342	75	48	16	11	17	16
Rural	2	2	-	-	-	-	-	-
Tulcea	273	165	82	48	25	18	3	3
Urban	230	146	39	29	17	12	3	3
Rural	43	19	43	19	8	6	-	-

Fizioterapeuți		Asistenți medicali cu studii superioare				Alt personal sanitar cu studii superioare		Macroregiunea Regiunea Județul Mediul
Total	din care: feminin	Total	din care: feminin	Asistenți medicali obstetrică-ginecologie (moașe)		Total	din care: feminin	
				Total	din care: feminin			
9	10	11	12	13	14	15	16	A
3	1	267	248	2	2	76	58	Sibiu
3	1	264	245	2	2	74	57	Urban
-	-	3	3	-	-	2	1	Rural
18	7	1028	963	63	63	1156	1009	MACROREGIUNEA 2
13	4	1002	939	62	62	1083	949	Urban
5	3	26	24	1	1	73	60	Rural
15	5	555	520	27	27	729	622	Nord-Est
12	3	544	509	26	26	684	584	Urban
3	2	11	11	1	1	45	38	Rural
3	1	15	14	-	-	105	89	Bacău
3	1	15	14	-	-	102	88	Urban
-	-	-	-	-	-	3	1	Rural
5	1	153	142	7	7	87	78	Botoșani
5	1	151	140	7	7	82	75	Urban
-	-	2	2	-	-	5	3	Rural
4	1	289	274	14	14	289	250	Iași
4	1	282	267	13	13	283	244	Urban
-	-	7	7	1	1	6	6	Rural
1	1	5	4	-	-	63	52	Neamț
-	-	4	3	-	-	57	46	Urban
1	1	1	1	-	-	6	6	Rural
-	-	52	50	3	3	96	82	Suceava
-	-	51	49	3	3	79	68	Urban
-	-	1	1	-	-	17	14	Rural
2	1	41	36	3	3	89	71	Vaslui
-	-	41	36	3	3	81	63	Urban
2	1	-	-	-	-	8	8	Rural
3	2	473	443	36	36	427	387	Sud-Est
1	1	458	430	36	36	399	365	Urban
2	1	15	13	-	-	28	22	Rural
-	-	38	37	1	1	40	36	Brăila
-	-	38	37	1	1	40	36	Urban
-	-	-	-	-	-	-	-	Rural
2	1	95	89	18	18	37	31	Buzău
-	-	91	85	18	18	26	24	Urban
2	1	4	4	-	-	11	7	Rural
-	-	188	178	15	15	133	120	Constanța
-	-	179	171	15	15	127	114	Urban
-	-	9	7	-	-	6	6	Rural
1	1	123	113	2	2	115	107	Galați
1	1	121	111	2	2	113	105	Urban
-	-	2	2	-	-	2	2	Rural
-	-	25	24	-	-	48	44	Tulcea
-	-	25	24	-	-	48	44	Urban
-	-	-	-	-	-	-	-	Rural

Macroregiunea Regiunea Județul Mediul	Medici				Medici dentiști		Farmaciști	
	Total	din care: feminin	din care: medici de familie		Total	din care: feminin	Total	din care: feminin
			Total	din care: feminin				
A	1	2	3	4	5	6	7	8
Vrancea	467	300	164	126	58	34	10	9
Urban	348	220	72	56	39	25	9	8
Rural	119	80	92	70	19	9	1	1
<b>MACROREGIUNEA 3</b>	<b>13370</b>	<b>9211</b>	<b>3101</b>	<b>2395</b>	<b>1059</b>	<b>786</b>	<b>278</b>	<b>235</b>
Urban	12466	8527	2378	1835	921	684	264	224
Rural	904	684	723	560	138	102	14	11
<b>București-Ilfov</b>	<b>9803</b>	<b>6778</b>	<b>1932</b>	<b>1485</b>	<b>663</b>	<b>503</b>	<b>199</b>	<b>166</b>
Urban	9677	6670	1843	1408	633	483	198	165
Rural	126	108	89	77	30	20	1	1
Ilfov	334	260	142	121	44	33	4	4
Urban	208	152	53	44	14	13	3	3
Rural	126	108	89	77	30	20	1	1
Municipiul București	9469	6518	1790	1364	619	470	195	162
Urban	9469	6518	1790	1364	619	470	195	162
<b>Sud-Muntenia</b>	<b>3567</b>	<b>2433</b>	<b>1169</b>	<b>910</b>	<b>396</b>	<b>283</b>	<b>79</b>	<b>69</b>
Urban	2789	1857	535	427	288	201	66	59
Rural	778	576	634	483	108	82	13	10
Argeș	1021	694	371	295	122	89	21	15
Urban	798	526	186	151	93	68	18	13
Rural	223	168	185	144	29	21	3	2
Călărași	267	174	105	72	22	16	7	6
Urban	190	126	34	27	10	6	6	5
Rural	77	48	71	45	12	10	1	1
Dâmbovița	350	234	2	-	15	13	10	9
Urban	327	216	2	-	15	13	9	9
Rural	23	18	-	-	-	-	1	-
Giurgiu	285	203	115	89	30	25	5	5
Urban	163	109	38	25	13	10	1	1
Rural	122	94	77	64	17	15	4	4
Ialomița	273	187	124	97	44	29	3	3
Urban	207	139	61	50	34	21	3	3
Rural	66	48	63	47	10	8	-	-
Prahova	923	639	292	236	102	74	19	18
Urban	775	523	158	130	74	52	16	15
Rural	148	116	134	106	28	22	3	3
Teleorman	448	302	160	121	61	37	14	13
Urban	329	218	56	44	49	31	13	13
Rural	119	84	104	77	12	6	1	-
<b>MACROREGIUNEA 4</b>	<b>8526</b>	<b>5957</b>	<b>2184</b>	<b>1682</b>	<b>548</b>	<b>376</b>	<b>147</b>	<b>139</b>
Urban	7482	5175	1306	1007	435	303	142	134
Rural	1044	782	878	675	113	73	5	5
<b>Sud-Vest-Oltenia</b>	<b>4290</b>	<b>3152</b>	<b>1476</b>	<b>1196</b>	<b>298</b>	<b>191</b>	<b>85</b>	<b>80</b>
Urban	3488	2522	789	643	227	146	80	75
Rural	802	630	687	553	71	45	5	5

Fizioterapeuți		Asistenți medicali cu studii superioare				Alt personal sanitar cu studii superioare		Macroregiunea Regiunea Județul Mediul
Total	din care: feminin	Total	din care: feminin	Asistenți medicali obstetrică-ginecologie (moașe)		Total	din care: feminin	
				Total	din care: feminin			
9	10	11	12	13	14	15	16	A
-	-	4	2	-	-	54	49	Vrancea
-	-	4	2	-	-	45	42	Urban
-	-	-	-	-	-	9	7	Rural
25	19	1345	1248	123	123	1537	1263	MACROREGIUNEA 3
25	19	1315	1225	123	123	1488	1224	Urban
-	-	30	23	-	-	49	39	Rural
25	19	1054	980	86	86	1040	846	București-Ilfov
25	19	1033	962	86	86	1029	838	Urban
-	-	21	18	-	-	11	8	Rural
-	-	31	28	3	3	25	19	Ilfov
-	-	10	10	3	3	14	11	Urban
-	-	21	18	-	-	11	8	Rural
25	19	1023	952	83	83	1015	827	Municipiul București
25	19	1023	952	83	83	1015	827	Urban
-	-	291	268	37	37	497	417	Sud-Muntenia
-	-	282	263	37	37	459	386	Urban
-	-	9	5	-	-	38	31	Rural
-	-	129	113	5	5	131	102	Argeș
-	-	122	109	5	5	110	88	Urban
-	-	7	4	-	-	21	14	Rural
-	-	12	12	1	1	28	25	Călărași
-	-	12	12	1	1	26	23	Urban
-	-	-	-	-	-	2	2	Rural
-	-	12	11	-	-	118	101	Dâmbovița
-	-	12	11	-	-	111	94	Urban
-	-	-	-	-	-	7	7	Rural
-	-	21	18	-	-	21	19	Giurgiu
-	-	20	18	-	-	19	17	Urban
-	-	1	-	-	-	2	2	Rural
-	-	36	35	17	17	53	49	Ialomița
-	-	36	35	17	17	52	48	Urban
-	-	-	-	-	-	1	1	Rural
-	-	62	60	14	14	103	88	Prahova
-	-	61	59	14	14	101	86	Urban
-	-	1	1	-	-	2	2	Rural
-	-	19	19	-	-	43	33	Teleorman
-	-	19	19	-	-	40	30	Urban
-	-	-	-	-	-	3	3	Rural
11	8	1042	961	78	78	694	540	MACROREGIUNEA 4
11	8	994	917	76	76	649	510	Urban
-	-	48	44	2	2	45	30	Rural
8	5	466	416	43	43	376	298	Sud-Vest-Oltenia
8	5	426	380	41	41	352	281	Urban
-	-	40	36	2	2	24	17	Rural

Macroregiunea Regiunea Județul Mediul	Medici				Medici dentiști		Farmaciști	
	Total	din care: feminin	din care: medici de familie		Total	din care: feminin	Total	din care: feminin
			Total	din care: feminin				
A	1	2	3	4	5	6	7	8
Dolj	1937	1491	629	531	130	97	48	46
Urban	1660	1252	412	336	92	70	46	44
Rural	277	239	217	195	38	27	2	2
Gorj	624	429	214	159	53	29	12	11
Urban	495	334	102	74	43	24	11	10
Rural	129	95	112	85	10	5	1	1
Mehedinți	438	313	148	127	50	30	9	9
Urban	356	246	71	64	46	28	9	9
Rural	82	67	77	63	4	2	-	-
Olt	673	476	257	201	33	17	11	10
Urban	511	358	104	88	27	13	10	9
Rural	162	118	153	113	6	4	1	1
Vâlcea	618	443	228	178	32	18	5	4
Urban	466	332	100	81	19	11	4	3
Rural	152	111	128	97	13	7	1	1
<b>Vest</b>	<b>4236</b>	<b>2805</b>	<b>708</b>	<b>486</b>	<b>250</b>	<b>185</b>	<b>62</b>	<b>59</b>
Urban	3994	2653	517	364	208	157	62	59
Rural	242	152	191	122	42	28	-	-
Arad	781	492	312	199	58	37	9	8
Urban	644	417	188	130	36	23	9	8
Rural	137	75	124	69	22	14	-	-
Caraș-Severin	330	185	35	20	34	21	8	8
Urban	306	169	12	4	26	15	8	8
Rural	24	16	23	16	8	6	-	-
Hunedoara	793	525	136	106	73	52	19	19
Urban	734	483	92	69	62	45	19	19
Rural	59	42	44	37	11	7	-	-
Timiș	2332	1603	225	161	85	75	26	24
Urban	2310	1584	225	161	84	74	26	24
Rural	22	19	-	-	1	1	-	-

Fizioterapeuți		Asistenți medicali cu studii superioare				Alt personal sanitar cu studii superioare		Macroregiunea Regiunea Județul Mediul
Total	din care: feminin	Total	din care: feminin	Asistenți medicali obstetrică-ginecologie (moașe)		Total	din care: feminin	
				Total	din care: feminin			
9	10	11	12	13	14	15	16	A
3	3	232	208	20	20	129	104	Dolj
3	3	206	184	18	18	121	97	Urban
-	-	26	24	2	2	8	7	Rural
-	-	96	84	1	1	77	65	Gorj
-	-	82	72	1	1	69	59	Urban
-	-	14	12	-	-	8	6	Rural
1	-	121	109	22	22	50	41	Mehedinți
1	-	121	109	22	22	50	41	Urban
-	-	-	-	-	-	-	-	Rural
4	2	15	14	-	-	77	56	Olt
4	2	15	14	-	-	70	53	Urban
-	-	-	-	-	-	7	3	Rural
-	-	2	1	-	-	43	32	Vâlcea
-	-	2	1	-	-	42	31	Urban
-	-	-	-	-	-	1	1	Rural
3	3	576	545	35	35	318	242	Vest
3	3	568	537	35	35	297	229	Urban
-	-	8	8	-	-	21	13	Rural
-	-	139	131	15	15	41	23	Arad
-	-	133	125	15	15	37	22	Urban
-	-	6	6	-	-	4	1	Rural
-	-	3	3	2	2	29	26	Caraș-Severin
-	-	3	3	2	2	29	26	Urban
-	-	-	-	-	-	-	-	Rural
-	-	244	233	16	16	94	75	Hunedoara
-	-	244	233	16	16	88	72	Urban
-	-	-	-	-	-	6	3	Rural
3	3	190	178	2	2	154	118	Timiș
3	3	188	176	2	2	143	109	Urban
-	-	2	2	-	-	11	9	Rural

### 7.3 FORMA DE PROPRIETATE PRIVATĂ

Macroregiunea Regiunea Județul Mediul	Medici				Medici dentiști		Farmaciști	
	Total	din care: feminin	din care: medici de familie		Total	din care: feminin	Total	din care: feminin
			Total	din care: feminin				
A	1	2	3	4	5	6	7	8
<b>TOTAL</b>	<b>11370</b>	<b>8033</b>	<b>5187</b>	<b>3969</b>	<b>10119</b>	<b>6480</b>	<b>13764</b>	<b>12404</b>
Urban	9371	6624	3606	2832	9034	5789	11663	10509
Rural	1999	1409	1581	1137	1085	691	2101	1895
<b>MACROREGIUNEA 1</b>	<b>2669</b>	<b>1822</b>	<b>1183</b>	<b>889</b>	<b>2778</b>	<b>1652</b>	<b>3139</b>	<b>2828</b>
Urban	2108	1460	806	616	2426	1453	2564	2319
Rural	561	362	377	273	352	199	575	509
<b>Nord-Vest</b>	<b>1989</b>	<b>1396</b>	<b>958</b>	<b>722</b>	<b>1796</b>	<b>1085</b>	<b>1670</b>	<b>1481</b>
Urban	1477	1071	619	478	1548	945	1325	1188
Rural	512	325	339	244	248	140	345	293
Bihor	800	555	367	270	579	388	471	406
Urban	492	368	212	151	454	311	358	323
Rural	308	187	155	119	125	77	113	83
Bistrița-Năsăud	89	67	45	37	87	44	114	108
Urban	83	63	39	33	68	36	82	78
Rural	6	4	6	4	19	8	32	30
Cluj	562	420	180	153	607	387	406	365
Urban	503	376	138	120	567	363	332	297
Rural	59	44	42	33	40	24	74	68
Maramureș	174	113	88	68	226	122	289	260
Urban	168	109	83	65	216	116	253	229
Rural	6	4	5	3	10	6	36	31
Satu Mare	204	128	161	107	199	90	275	237
Urban	135	84	93	64	168	76	214	181
Rural	69	44	68	43	31	14	61	56
Sălaj	160	113	117	87	98	54	115	105
Urban	96	71	54	45	75	43	86	80
Rural	64	42	63	42	23	11	29	25
<b>Centru</b>	<b>680</b>	<b>426</b>	<b>225</b>	<b>167</b>	<b>982</b>	<b>567</b>	<b>1469</b>	<b>1347</b>
Urban	631	389	187	138	878	508	1239	1131
Rural	49	37	38	29	104	59	230	216
Alba	100	55	78	44	147	67	197	184
Urban	89	48	67	37	124	55	186	173
Rural	11	7	11	7	23	12	11	11
Brașov	104	74	13	12	251	169	455	418
Urban	103	74	12	12	235	159	372	340
Rural	1	-	1	-	16	10	83	78
Covasna	19	12	-	-	11	7	73	54
Urban	11	6	-	-	9	6	60	41
Rural	8	6	-	-	2	1	13	13
Harghita	1	1	-	-	30	7	171	158
Urban	1	1	-	-	24	6	122	113
Rural	-	-	-	-	6	1	49	45
Mureș	355	228	107	90	272	172	357	330
Urban	329	206	84	70	225	144	301	279
Rural	26	22	23	20	47	28	56	51

Fizioterapeuți		Asistenți medicali cu studii superioare				Alt personal sanitar cu studii superioare		Macroregiunea Regiunea Județul Mediul
Total	din care: feminin	Total	din care: feminin	Asistenți medicali obstetrică-ginecologie (moașe)		Total	din care: feminin	
				Total	din care: feminin			
9	10	11	12	13	14	15	16	A
56	33	664	609	69	69	731	616	TOTAL
55	33	619	567	69	69	715	604	Urban
1	-	45	42	-	-	16	12	Rural
8	5	223	205	10	10	193	171	MACROREGIUNEA 1
8	5	219	201	10	10	192	170	Urban
-	-	4	4	-	-	1	1	Rural
7	5	66	57	1	1	157	142	Nord-Vest
7	5	65	56	1	1	156	141	Urban
-	-	1	1	-	-	1	1	Rural
-	-	20	17	-	-	3	3	Bihor
-	-	20	17	-	-	3	3	Urban
-	-	-	-	-	-	-	-	Rural
-	-	1	1	-	-	9	9	Bistrița-Năsăud
-	-	1	1	-	-	9	9	Urban
-	-	-	-	-	-	-	-	Rural
2	2	27	24	1	1	73	69	Cluj
2	2	26	23	1	1	73	69	Urban
-	-	1	1	-	-	-	-	Rural
-	-	1	1	-	-	28	26	Maramureș
-	-	1	1	-	-	27	25	Urban
-	-	-	-	-	-	1	1	Rural
1	-	8	8	-	-	13	7	Satu Mare
1	-	8	8	-	-	13	7	Urban
-	-	-	-	-	-	-	-	Rural
4	3	9	6	-	-	31	28	Sălaj
4	3	9	6	-	-	31	28	Urban
-	-	-	-	-	-	-	-	Rural
1	-	157	148	9	9	36	29	Centru
1	-	154	145	9	9	36	29	Urban
-	-	3	3	-	-	-	-	Rural
-	-	-	-	-	-	5	3	Alba
-	-	-	-	-	-	5	3	Urban
-	-	-	-	-	-	-	-	Rural
-	-	54	51	2	2	7	7	Brașov
-	-	54	51	2	2	7	7	Urban
-	-	-	-	-	-	-	-	Rural
-	-	1	1	-	-	11	7	Covasna
-	-	1	1	-	-	11	7	Urban
-	-	-	-	-	-	-	-	Rural
-	-	8	8	-	-	-	-	Harghita
-	-	8	8	-	-	-	-	Urban
-	-	-	-	-	-	-	-	Rural
1	-	27	27	7	7	13	12	Mureș
1	-	27	27	7	7	13	12	Urban
-	-	-	-	-	-	-	-	Rural

Macroregiunea Regiunea Județul Mediul	Medici				Medici dentiști		Farmaciști	
	Total	din care: feminin	din care: medici de familie		Total	din care: feminin	Total	din care: feminin
			Total	din care: feminin				
A	1	2	3	4	5	6	7	8
Sibiu	101	56	27	21	271	145	216	203
Urban	98	54	24	19	261	138	198	185
Rural	3	2	3	2	10	7	18	18
<b>MACROREGIUNEA 2</b>	<b>3337</b>	<b>2435</b>	<b>1948</b>	<b>1509</b>	<b>2682</b>	<b>1704</b>	<b>3333</b>	<b>3045</b>
Urban	2546	1877	1238	1002	2296	1444	2559	2316
Rural	791	558	710	507	386	260	774	729
<b>Nord-Est</b>	<b>1668</b>	<b>1245</b>	<b>1184</b>	<b>905</b>	<b>1488</b>	<b>965</b>	<b>1981</b>	<b>1828</b>
Urban	1173	889	720	569	1203	763	1381	1252
Rural	495	356	464	336	285	202	600	576
Bacău	137	95	10	10	177	111	231	219
Urban	119	85	10	10	171	108	193	183
Rural	18	10	-	-	6	3	38	36
Botoșani	207	143	178	120	120	89	128	118
Urban	112	87	83	64	104	78	104	94
Rural	95	56	95	56	16	11	24	24
Iași	699	523	587	437	660	446	994	924
Urban	509	382	400	298	483	315	619	554
Rural	190	141	187	139	177	131	375	370
Neamț	378	290	267	209	234	153	230	206
Urban	225	175	122	101	189	123	177	161
Rural	153	115	145	108	45	30	53	45
Suceava	176	144	102	97	239	131	268	239
Urban	142	114	68	67	201	106	184	160
Rural	34	30	34	30	38	25	84	79
Vaslui	71	50	40	32	58	35	130	122
Urban	66	46	37	29	55	33	104	100
Rural	5	4	3	3	3	2	26	22
<b>Sud-Est</b>	<b>1669</b>	<b>1190</b>	<b>764</b>	<b>604</b>	<b>1194</b>	<b>739</b>	<b>1352</b>	<b>1217</b>
Urban	1373	988	518	433	1093	681	1178	1064
Rural	296	202	246	171	101	58	174	153
Brăila	36	27	6	6	96	58	142	127
Urban	35	26	6	6	91	55	126	113
Rural	1	1	-	-	5	3	16	14
Buzău	97	63	57	41	103	62	165	141
Urban	65	44	32	26	88	53	127	108
Rural	32	19	25	15	15	9	38	33
Constanța	1018	741	422	340	585	375	668	611
Urban	874	636	311	258	546	354	604	554
Rural	144	105	111	82	39	21	64	57
Galați	373	275	256	203	252	151	175	158
Urban	268	202	152	131	231	137	159	145
Rural	105	73	104	72	21	14	16	13
Tulcea	96	53	14	8	66	43	75	66
Urban	88	52	11	7	59	40	70	61
Rural	8	1	3	1	7	3	5	5

Fizioterapeuți		Asistenți medicali cu studii superioare				Alt personal sanitar cu studii superioare		Macroregiunea Regiunea Județul Mediul
Total	din care: feminin	Total	din care: feminin	Asistenți medicali obstetrică-ginecologie (moașe)		Total	din care: feminin	
				Total	din care: feminin			
9	10	11	12	13	14	15	16	A
-	-	67	61	-	-	-	-	Sibiu
-	-	64	58	-	-	-	-	Urban
-	-	3	3	-	-	-	-	Rural
5	2	223	209	4	4	176	159	MACROREGIUNEA 2
4	2	188	176	4	4	171	156	Urban
1	-	35	33	-	-	5	3	Rural
3	1	185	171	-	-	112	105	Nord-Est
2	1	150	138	-	-	108	102	Urban
1	-	35	33	-	-	4	3	Rural
-	-	5	5	-	-	34	33	Bacău
-	-	4	4	-	-	31	30	Urban
-	-	1	1	-	-	3	3	Rural
-	-	175	162	-	-	-	-	Botoșani
-	-	141	130	-	-	-	-	Urban
-	-	34	32	-	-	-	-	Rural
1	-	4	3	-	-	6	5	Iași
-	-	4	3	-	-	6	5	Urban
1	-	-	-	-	-	-	-	Rural
-	-	-	-	-	-	29	26	Neamț
-	-	-	-	-	-	28	26	Urban
-	-	-	-	-	-	1	-	Rural
-	-	1	1	-	-	15	14	Suceava
-	-	1	1	-	-	15	14	Urban
-	-	-	-	-	-	-	-	Rural
2	1	-	-	-	-	28	27	Vaslui
2	1	-	-	-	-	28	27	Urban
-	-	-	-	-	-	-	-	Rural
2	1	38	38	4	4	64	54	Sud-Est
2	1	38	38	4	4	63	54	Urban
-	-	-	-	-	-	1	-	Rural
1	1	-	-	-	-	6	6	Brăila
1	1	-	-	-	-	6	6	Urban
-	-	-	-	-	-	-	-	Rural
-	-	3	3	-	-	8	7	Buzău
-	-	3	3	-	-	8	7	Urban
-	-	-	-	-	-	-	-	Rural
1	-	35	35	4	4	22	19	Constanța
1	-	35	35	4	4	22	19	Urban
-	-	-	-	-	-	-	-	Rural
-	-	-	-	-	-	2	2	Galați
-	-	-	-	-	-	2	2	Urban
-	-	-	-	-	-	-	-	Rural
-	-	-	-	-	-	1	-	Tulcea
-	-	-	-	-	-	1	-	Urban
-	-	-	-	-	-	-	-	Rural

Macroregiunea Regiunea Județul Mediul	Medici				Medici dentiști		Farmaciști	
	Total	din care: feminin	din care: medici de familie		Total	din care: feminin	Total	din care: feminin
			Total	din care: feminin				
A	1	2	3	4	5	6	7	8
Vrancea	49	31	9	6	92	50	127	114
Urban	43	28	6	5	78	42	92	83
Rural	6	3	3	1	14	8	35	31
<b>MACROREGIUNEA 3</b>	<b>2954</b>	<b>2072</b>	<b>1098</b>	<b>824</b>	<b>2589</b>	<b>1640</b>	<b>4957</b>	<b>4457</b>
Urban	2649	1851	881	661	2414	1530	4579	4125
Rural	305	221	217	163	175	110	378	332
<b>București-Ilfov</b>	<b>2022</b>	<b>1432</b>	<b>682</b>	<b>509</b>	<b>1829</b>	<b>1196</b>	<b>3834</b>	<b>3447</b>
Urban	1967	1396	681	508	1785	1165	3761	3380
Rural	55	36	1	1	44	31	73	67
Ilfov	169	107	9	8	91	61	144	133
Urban	114	71	8	7	47	30	71	66
Rural	55	36	1	1	44	31	73	67
Municipiul București	1853	1325	673	501	1738	1135	3690	3314
Urban	1853	1325	673	501	1738	1135	3690	3314
<b>Sud-Muntenia</b>	<b>932</b>	<b>640</b>	<b>416</b>	<b>315</b>	<b>760</b>	<b>444</b>	<b>1123</b>	<b>1010</b>
Urban	682	455	200	153	629	365	818	745
Rural	250	185	216	162	131	79	305	265
Argeș	332	203	24	16	213	117	203	180
Urban	303	182	20	12	191	106	135	124
Rural	29	21	4	4	22	11	68	56
Călărași	44	37	15	12	48	25	71	66
Urban	40	35	13	12	36	16	46	43
Rural	4	2	2	-	12	9	25	23
Dâmbovița	289	221	237	183	170	102	154	142
Urban	124	98	76	62	114	68	103	94
Rural	165	123	161	121	56	34	51	48
Giurgiu	12	8	-	-	29	11	109	94
Urban	11	7	-	-	17	7	49	41
Rural	1	1	-	-	12	4	60	53
Ialomița	16	9	1	-	23	19	87	79
Urban	16	9	1	-	21	17	69	65
Rural	-	-	-	-	2	2	18	14
Prahova	159	116	106	81	248	153	425	384
Urban	120	86	67	51	223	136	370	338
Rural	39	30	39	30	25	17	55	46
Teleorman	80	46	33	23	29	17	74	65
Urban	68	38	23	16	27	15	46	40
Rural	12	8	10	7	2	2	28	25
<b>MACROREGIUNEA 4</b>	<b>2410</b>	<b>1704</b>	<b>958</b>	<b>747</b>	<b>2070</b>	<b>1484</b>	<b>2335</b>	<b>2074</b>
Urban	2068	1436	681	553	1898	1362	1961	1749
Rural	342	268	277	194	172	122	374	325
<b>Sud-Vest-Oltenia</b>	<b>346</b>	<b>227</b>	<b>100</b>	<b>80</b>	<b>638</b>	<b>358</b>	<b>1102</b>	<b>981</b>
Urban	309	198	90	71	591	325	935	834
Rural	37	29	10	9	47	33	167	147

Fizioterapeuți		Asistenți medicali cu studii superioare				Alt personal sanitar cu studii superioare		Macroregiunea Regiunea Județul Mediul
Total	din care: feminin	Total	din care: feminin	Asistenți medicali obstetrică-ginecologie (moașe)		Total	din care: feminin	
				Total	din care: feminin			
9	10	11	12	13	14	15	16	A
-	-	-	-	-	-	25	20	Vrancea
-	-	-	-	-	-	24	20	Urban
-	-	-	-	-	-	1	-	Rural
11	2	118	110	13	13	272	227	MACROREGIUNEA 3
11	2	115	108	13	13	263	219	Urban
-	-	3	2	-	-	9	8	Rural
11	2	93	89	7	7	189	157	București-Ilfov
11	2	93	89	7	7	183	151	Urban
-	-	-	-	-	-	6	6	Rural
4	2	1	1	-	-	14	14	Ilfov
4	2	1	1	-	-	8	8	Urban
-	-	-	-	-	-	6	6	Rural
7	-	92	88	7	7	175	143	Municipiul București
7	-	92	88	7	7	175	143	Urban
-	-	25	21	6	6	83	70	Sud-Muntenia
-	-	22	19	6	6	80	68	Urban
-	-	3	2	-	-	3	2	Rural
-	-	19	15	6	6	26	22	Argeș
-	-	17	14	6	6	25	21	Urban
-	-	2	1	-	-	1	1	Rural
-	-	-	-	-	-	10	9	Călărași
-	-	-	-	-	-	10	9	Urban
-	-	-	-	-	-	-	-	Rural
-	-	1	1	-	-	4	3	Dâmbovița
-	-	-	-	-	-	4	3	Urban
-	-	1	1	-	-	-	-	Rural
-	-	-	-	-	-	16	14	Giurgiu
-	-	-	-	-	-	16	14	Urban
-	-	-	-	-	-	-	-	Rural
-	-	4	4	-	-	10	8	Ialomița
-	-	4	4	-	-	8	7	Urban
-	-	-	-	-	-	2	1	Rural
-	-	-	-	-	-	7	6	Prahova
-	-	-	-	-	-	7	6	Urban
-	-	-	-	-	-	-	-	Rural
-	-	1	1	-	-	10	8	Teleorman
-	-	1	1	-	-	10	8	Urban
-	-	-	-	-	-	-	-	Rural
32	24	100	85	42	42	90	59	MACROREGIUNEA 4
32	24	97	82	42	42	89	59	Urban
-	-	3	3	-	-	1	-	Rural
26	20	14	14	1	1	12	6	Sud-Vest-Oltenia
26	20	11	11	1	1	11	6	Urban
-	-	3	3	-	-	1	-	Rural

Macroregiunea Regiunea Județul Mediul	Medici				Medici dentiști		Farmaciști	
	Total	din care: feminin	din care: medici de familie		Total	din care: feminin	Total	din care: feminin
			Total	din care: feminin				
A	1	2	3	4	5	6	7	8
Dolj	158	103	55	44	294	175	562	490
Urban	143	93	48	38	271	156	470	410
Rural	15	10	7	6	23	19	92	80
Gorj	47	35	7	6	75	37	135	118
Urban	37	26	6	5	67	32	115	103
Rural	10	9	1	1	8	5	20	15
Mehedinți	29	22	29	22	56	32	116	105
Urban	27	20	27	20	54	31	103	92
Rural	2	2	2	2	2	1	13	13
Olt	21	12	-	-	55	35	121	116
Urban	20	11	-	-	51	33	106	102
Rural	1	1	-	-	4	2	15	14
Vâlcea	91	55	9	8	158	79	168	152
Urban	82	48	9	8	148	73	141	127
Rural	9	7	-	-	10	6	27	25
<b>Vest</b>	<b>2064</b>	<b>1477</b>	<b>858</b>	<b>667</b>	<b>1432</b>	<b>1126</b>	<b>1233</b>	<b>1093</b>
Urban	1759	1238	591	482	1307	1037	1026	915
Rural	305	239	267	185	125	89	207	178
Arad	282	186	80	53	341	212	236	219
Urban	270	177	69	45	309	192	189	172
Rural	12	9	11	8	32	20	47	47
Caras-Severin	260	164	181	122	120	59	81	71
Urban	189	122	116	84	110	54	76	66
Rural	71	42	65	38	10	5	5	5
Hunedoara	295	178	119	89	184	112	291	265
Urban	284	173	111	84	177	109	268	247
Rural	11	5	8	5	7	3	23	18
Timiș	1227	949	478	403	787	743	625	538
Urban	1016	766	295	269	711	682	493	430
Rural	211	183	183	134	76	61	132	108

Fizioterapeuți		Asistenți medicali cu studii superioare				Alt personal sanitar cu studii superioare		Macroregiunea Regiunea Județul Mediul
Total	din care: feminin	Total	din care: feminin	Asistenți medicali obstetrică-ginecologie (moașe)		Total	din care: feminin	
				Total	din care: feminin			
9	10	11	12	13	14	15	16	A
-	-	10	10	1	1	8	3	Dolj
-	-	8	8	1	1	7	3	Urban
-	-	2	2	-	-	1	-	Rural
-	-	1	1	-	-	-	-	Gorj
-	-	-	-	-	-	-	-	Urban
-	-	1	1	-	-	-	-	Rural
-	-	-	-	-	-	-	-	Mehedinți
-	-	-	-	-	-	-	-	Urban
-	-	-	-	-	-	-	-	Rural
-	-	-	-	-	-	-	-	Olt
-	-	-	-	-	-	-	-	Urban
-	-	-	-	-	-	-	-	Rural
26	20	3	3	-	-	4	3	Vâlcea
26	20	3	3	-	-	4	3	Urban
-	-	-	-	-	-	-	-	Rural
6	4	86	71	41	41	78	53	Vest
6	4	86	71	41	41	78	53	Urban
-	-	-	-	-	-	-	-	Rural
1	1	3	3	1	1	15	12	Arad
1	1	3	3	1	1	15	12	Urban
-	-	-	-	-	-	-	-	Rural
-	-	-	-	-	-	8	8	Caraș-Severin
-	-	-	-	-	-	8	8	Urban
-	-	-	-	-	-	-	-	Rural
-	-	-	-	-	-	-	-	Hunedoara
-	-	-	-	-	-	-	-	Urban
-	-	-	-	-	-	-	-	Rural
5	3	83	68	40	40	55	33	Timiș
5	3	83	68	40	40	55	33	Urban
-	-	-	-	-	-	-	-	Rural

**8. NUMĂRUL PERSONALULUI SANITAR CU STUDII SUPERIOARE EXISTENT ÎN UNITĂȚILE SANITARE,  
PE FORME DE PROPRIETATE, MEDII DE REZIDENȚĂ ȘI GRUPE DE VÂRSTĂ, ÎN ANUL 2011**

**8.1 TOTAL ȚARĂ**

Mediul	Total	Grupe de varstă					
		Sub 25 ani	25-34 ani	35-44 ani	45-54 ani	55-64 ani	65 si peste ani
A	1	2	3	4	5	6	7
<b>TOTAL</b>							
<b>Medici (exclusiv dentiști)</b>	<b>52541</b>	<b>113</b>	<b>15676</b>	<b>13169</b>	<b>11955</b>	<b>10220</b>	<b>1408</b>
din care: feminin	36261	84	11074	9509	8516	6475	603
din total medici: <b>medici de familie</b>	<b>14616</b>	<b>35</b>	<b>3550</b>	<b>3262</b>	<b>4271</b>	<b>3147</b>	<b>351</b>
din care: feminin	11073	27	2564	2545	3414	2306	217
<b>Medici dentiști</b>	<b>13355</b>	<b>52</b>	<b>3984</b>	<b>4214</b>	<b>2338</b>	<b>2192</b>	<b>575</b>
din care: feminin	8720	31	2527	2795	1573	1518	276
<b>Farmacисти</b>	<b>14575</b>	<b>379</b>	<b>4924</b>	<b>3652</b>	<b>1981</b>	<b>2681</b>	<b>958</b>
din care: feminin	13132	339	4511	3285	1786	2461	750
<b>Fizioterapeuți</b>	<b>145</b>	<b>6</b>	<b>74</b>	<b>38</b>	<b>18</b>	<b>9</b>	<b>-</b>
din care: feminin	93	5	40	24	17	7	-
<b>Asistenți medicali cu studii superioare</b>	<b>6888</b>	<b>110</b>	<b>2276</b>	<b>3267</b>	<b>1010</b>	<b>223</b>	<b>2</b>
din care: feminin	6394	99	2073	3082	948	190	2
din asistenții medicali cu studii superioare: asistenți obstetrică-ginecologie	395	6	105	214	59	11	-
din care: feminin	395	6	105	214	59	11	-
<b>Alt personal sanitar cu studii superioare</b>	<b>5128</b>	<b>54</b>	<b>1418</b>	<b>1813</b>	<b>1061</b>	<b>716</b>	<b>66</b>
din care: feminin	4236	42	1195	1594	889	478	38
<b>Urban</b>							
<b>Medici (exclusiv dentiști)</b>	<b>46949</b>	<b>112</b>	<b>15003</b>	<b>11608</b>	<b>10084</b>	<b>8870</b>	<b>1272</b>
din care: feminin	32263	84	10587	8359	7123	5583	527
din total medici: <b>medici de familie</b>	<b>10063</b>	<b>34</b>	<b>3085</b>	<b>2006</b>	<b>2679</b>	<b>2008</b>	<b>251</b>
din care: feminin	7756	27	2212	1617	2202	1544	154
<b>Medici dentiști</b>	<b>11634</b>	<b>37</b>	<b>3376</b>	<b>3588</b>	<b>2084</b>	<b>2006</b>	<b>543</b>
din care: feminin	7629	22	2150	2387	1416	1401	253
<b>Farmacисти</b>	<b>12446</b>	<b>374</b>	<b>4317</b>	<b>3005</b>	<b>1546</b>	<b>2332</b>	<b>872</b>
din care: feminin	11213	335	3966	2694	1399	2143	676
<b>Fizioterapeuți</b>	<b>139</b>	<b>5</b>	<b>70</b>	<b>37</b>	<b>18</b>	<b>9</b>	<b>-</b>
din care: feminin	90	4	38	24	17	7	-
<b>Asistenți medicali cu studii superioare</b>	<b>6673</b>	<b>104</b>	<b>2200</b>	<b>3168</b>	<b>980</b>	<b>219</b>	<b>2</b>
din care: feminin	6199	93	2005	2989	922	188	2
din asistenții medicali cu studii superioare: asistenți obstetrică-ginecologie	391	6	104	212	58	11	-
din care: feminin	391	6	104	212	58	11	-
<b>Alt personal sanitar cu studii superioare</b>	<b>4908</b>	<b>48</b>	<b>1328</b>	<b>1741</b>	<b>1024</b>	<b>701</b>	<b>66</b>
din care: feminin	4067	39	1120	1535	862	473	38
<b>Rural</b>							
<b>Medici (exclusiv dentiști)</b>	<b>5592</b>	<b>1</b>	<b>673</b>	<b>1561</b>	<b>1871</b>	<b>1350</b>	<b>136</b>
din care: feminin	3998	-	487	1150	1393	892	76
din total medici: <b>medici de familie</b>	<b>4553</b>	<b>1</b>	<b>465</b>	<b>1256</b>	<b>1592</b>	<b>1139</b>	<b>100</b>
din care: feminin	3317	-	352	928	1212	762	63
<b>Medici dentiști</b>	<b>1721</b>	<b>15</b>	<b>608</b>	<b>626</b>	<b>254</b>	<b>186</b>	<b>32</b>
din care: feminin	1091	9	377	408	157	117	23
<b>Farmacисти</b>	<b>2129</b>	<b>5</b>	<b>607</b>	<b>647</b>	<b>435</b>	<b>349</b>	<b>86</b>
din care: feminin	1919	4	545	591	387	318	74
<b>Fizioterapeuți</b>	<b>6</b>	<b>1</b>	<b>4</b>	<b>1</b>	<b>-</b>	<b>-</b>	<b>-</b>
din care: feminin	3	1	2	-	-	-	-
<b>Asistenți medicali cu studii superioare</b>	<b>215</b>	<b>6</b>	<b>76</b>	<b>99</b>	<b>30</b>	<b>4</b>	<b>-</b>
din care: feminin	195	6	68	93	26	2	-
din asistenții medicali cu studii superioare: asistenți obstetrică-ginecologie	4	-	1	2	1	-	-
din care: feminin	4	-	1	2	1	-	-
<b>Alt personal sanitar cu studii superioare</b>	<b>220</b>	<b>6</b>	<b>90</b>	<b>72</b>	<b>37</b>	<b>15</b>	<b>-</b>
din care: feminin	169	3	75	59	27	5	-

## 8.2 FORMA DE PROPRIETATE PUBLICĂ

Mediul	Total	Grupe de varstă					
		Sub 25 ani	25-34 ani	35-44 ani	45-54 ani	55-64 ani	65 si peste ani
A	1	2	3	4	5	6	7
<b>TOTAL</b>							
<b>Medici (exclusiv dentiști)</b>	<b>41171</b>	<b>112</b>	<b>14242</b>	<b>9406</b>	<b>8510</b>	<b>8065</b>	<b>836</b>
din care: feminin	28228	84	10012	6733	6030	5023	346
din total medici: <b>medici de familie</b>	<b>9429</b>	<b>35</b>	<b>2933</b>	<b>1743</b>	<b>2544</b>	<b>1974</b>	<b>200</b>
din care: feminin	7104	27	2105	1359	2035	1458	120
<b>Medici dentiști</b>	<b>3236</b>	<b>3</b>	<b>949</b>	<b>913</b>	<b>470</b>	<b>748</b>	<b>153</b>
din care: feminin	2240	2	663	635	345	510	85
<b>Farmacisti</b>	<b>811</b>	<b>8</b>	<b>210</b>	<b>119</b>	<b>154</b>	<b>304</b>	<b>16</b>
din care: feminin	728	8	176	105	138	286	15
<b>Fizioterapeuți</b>	<b>89</b>	<b>1</b>	<b>38</b>	<b>31</b>	<b>11</b>	<b>8</b>	<b>-</b>
din care: feminin	60	1	21	20	11	7	-
<b>Asistenți medicali cu studii superioare</b>	<b>6224</b>	<b>67</b>	<b>1944</b>	<b>3046</b>	<b>950</b>	<b>215</b>	<b>2</b>
din care: feminin	5785	58	1774	2872	897	182	2
din asistenții medicali cu studii superioare:							
asistenți obstetrică-ginecologie	326	2	65	189	59	11	-
din care: feminin	326	2	65	189	59	11	-
<b>Alt personal sanitar cu studii superioare</b>	<b>4397</b>	<b>41</b>	<b>1149</b>	<b>1609</b>	<b>939</b>	<b>626</b>	<b>33</b>
din care: feminin	3620	31	960	1411	790	411	17
<b>Urban</b>							
<b>Medici (exclusiv dentiști)</b>	<b>37578</b>	<b>111</b>	<b>13820</b>	<b>8467</b>	<b>7314</b>	<b>7123</b>	<b>743</b>
din care: feminin	25639	84	9704	6029	5128	4400	294
din total medici: <b>medici de familie</b>	<b>6457</b>	<b>34</b>	<b>2662</b>	<b>983</b>	<b>1466</b>	<b>1181</b>	<b>131</b>
din care: feminin	4924	27	1896	788	1217	922	74
<b>Medici dentiști</b>	<b>2600</b>	<b>3</b>	<b>742</b>	<b>707</b>	<b>364</b>	<b>647</b>	<b>137</b>
din care: feminin	1840	2	530	511	278	443	76
<b>Farmacisti</b>	<b>783</b>	<b>8</b>	<b>202</b>	<b>112</b>	<b>149</b>	<b>297</b>	<b>15</b>
din care: feminin	704	8	169	99	134	280	14
<b>Fizioterapeuți</b>	<b>84</b>	<b>-</b>	<b>35</b>	<b>30</b>	<b>11</b>	<b>8</b>	<b>-</b>
din care: feminin	57	-	19	20	11	7	-
<b>Asistenți medicali cu studii superioare</b>	<b>6054</b>	<b>62</b>	<b>1894</b>	<b>2964</b>	<b>921</b>	<b>211</b>	<b>2</b>
din care: feminin	5632	53	1730	2796	871	180	2
din asistenții medicali cu studii superioare:							
asistenți obstetrică-ginecologie	322	2	64	187	58	11	-
din care: feminin	322	2	64	187	58	11	-
<b>Alt personal sanitar cu studii superioare</b>	<b>4193</b>	<b>36</b>	<b>1067</b>	<b>1541</b>	<b>905</b>	<b>611</b>	<b>33</b>
din care: feminin	3463	29	892	1355	764	406	17
<b>Rural</b>							
<b>Medici (exclusiv dentiști)</b>	<b>3593</b>	<b>1</b>	<b>422</b>	<b>939</b>	<b>1196</b>	<b>942</b>	<b>93</b>
din care: feminin	2589	-	308	704	902	623	52
din total medici: <b>medici de familie</b>	<b>2972</b>	<b>1</b>	<b>271</b>	<b>760</b>	<b>1078</b>	<b>793</b>	<b>69</b>
din care: feminin	2180	-	209	571	818	536	46
<b>Medici dentiști</b>	<b>636</b>	<b>-</b>	<b>207</b>	<b>206</b>	<b>106</b>	<b>101</b>	<b>16</b>
din care: feminin	400	-	133	124	67	67	9
<b>Farmacisti</b>	<b>28</b>	<b>-</b>	<b>8</b>	<b>7</b>	<b>5</b>	<b>7</b>	<b>1</b>
din care: feminin	24	-	7	6	4	6	1
<b>Fizioterapeuți</b>	<b>5</b>	<b>1</b>	<b>3</b>	<b>1</b>	<b>-</b>	<b>-</b>	<b>-</b>
din care: feminin	3	1	2	-	-	-	-
<b>Asistenți medicali cu studii superioare</b>	<b>170</b>	<b>5</b>	<b>50</b>	<b>82</b>	<b>29</b>	<b>4</b>	<b>-</b>
din care: feminin	153	5	44	76	26	2	-
din asistenții medicali cu studii superioare:							
asistenți obstetrică-ginecologie	4	-	1	2	1	-	-
din care: feminin	4	-	1	2	1	-	-
<b>Alt personal sanitar cu studii superioare</b>	<b>204</b>	<b>5</b>	<b>82</b>	<b>68</b>	<b>34</b>	<b>15</b>	<b>-</b>
din care: feminin	157	2	68	56	26	5	-

### 8.3 FORMA DE PROPRIETATE PRIVATĂ

Mediul	Total	Grupe de varstă					
		Sub 25 ani	25-34 ani	35-44 ani	45-54 ani	55-64 ani	65 si peste ani
A	1	2	3	4	5	6	7
<b>TOTAL</b>							
<b>Medici (exclusiv dentiști)</b>	<b>11370</b>	<b>1</b>	<b>1434</b>	<b>3763</b>	<b>3445</b>	<b>2155</b>	<b>572</b>
din care: feminin	8033	-	1062	2776	2486	1452	257
din total medici: <b>medici de familie</b>	<b>5187</b>	<b>-</b>	<b>617</b>	<b>1519</b>	<b>1727</b>	<b>1173</b>	<b>151</b>
din care: feminin	3969	-	459	1186	1379	848	97
<b>Medici dentiști</b>	<b>10119</b>	<b>49</b>	<b>3035</b>	<b>3301</b>	<b>1868</b>	<b>1444</b>	<b>422</b>
din care: feminin	6480	29	1864	2160	1228	1008	191
<b>Farmacisti</b>	<b>13764</b>	<b>371</b>	<b>4714</b>	<b>3533</b>	<b>1827</b>	<b>2377</b>	<b>942</b>
din care: feminin	12404	331	4335	3180	1648	2175	735
<b>Fizioterapeuți</b>	<b>56</b>	<b>5</b>	<b>36</b>	<b>7</b>	<b>7</b>	<b>1</b>	<b>-</b>
din care: feminin	33	4	19	4	6	-	-
<b>Asistenți medicali cu studii superioare</b>	<b>664</b>	<b>43</b>	<b>332</b>	<b>221</b>	<b>60</b>	<b>8</b>	<b>-</b>
din care: feminin	609	41	299	210	51	8	-
din asistenții medicali cu studii superioare:							
asistenți obstetrică-ginecologie	69	4	40	25	-	-	-
din care: feminin	69	4	40	25	-	-	-
<b>Alt personal sanitar cu studii superioare</b>	<b>731</b>	<b>13</b>	<b>269</b>	<b>204</b>	<b>122</b>	<b>90</b>	<b>33</b>
din care: feminin	616	11	235	183	99	67	21
<b>Urban</b>							
<b>Medici (exclusiv dentiști)</b>	<b>9371</b>	<b>1</b>	<b>1183</b>	<b>3141</b>	<b>2770</b>	<b>1747</b>	<b>529</b>
din care: feminin	6624	-	883	2330	1995	1183	233
din total medici: <b>medici de familie</b>	<b>3606</b>	<b>-</b>	<b>423</b>	<b>1023</b>	<b>1213</b>	<b>827</b>	<b>120</b>
din care: feminin	2832	-	316	829	985	622	80
<b>Medici dentiști</b>	<b>9034</b>	<b>34</b>	<b>2634</b>	<b>2881</b>	<b>1720</b>	<b>1359</b>	<b>406</b>
din care: feminin	5789	20	1620	1876	1138	958	177
<b>Farmacisti</b>	<b>11663</b>	<b>366</b>	<b>4115</b>	<b>2893</b>	<b>1397</b>	<b>2035</b>	<b>857</b>
din care: feminin	10509	327	3797	2595	1265	1863	662
<b>Fizioterapeuți</b>	<b>55</b>	<b>5</b>	<b>35</b>	<b>7</b>	<b>7</b>	<b>1</b>	<b>-</b>
din care: feminin	33	4	19	4	6	-	-
<b>Asistenți medicali cu studii superioare</b>	<b>619</b>	<b>42</b>	<b>306</b>	<b>204</b>	<b>59</b>	<b>8</b>	<b>-</b>
din care: feminin	567	40	275	193	51	8	-
din asistenții medicali cu studii superioare:							
asistenți obstetrică-ginecologie	69	4	40	25	-	-	-
din care: feminin	69	4	40	25	-	-	-
<b>Alt personal sanitar cu studii superioare</b>	<b>715</b>	<b>12</b>	<b>261</b>	<b>200</b>	<b>119</b>	<b>90</b>	<b>33</b>
din care: feminin	604	10	228	180	98	67	21
<b>Rural</b>							
<b>Medici (exclusiv dentiști)</b>	<b>1999</b>	<b>-</b>	<b>251</b>	<b>622</b>	<b>675</b>	<b>408</b>	<b>43</b>
din care: feminin	1409	-	179	446	491	269	24
din total medici: <b>medici de familie</b>	<b>1581</b>	<b>-</b>	<b>194</b>	<b>496</b>	<b>514</b>	<b>346</b>	<b>31</b>
din care: feminin	1137	-	143	357	394	226	17
<b>Medici dentiști</b>	<b>1085</b>	<b>15</b>	<b>401</b>	<b>420</b>	<b>148</b>	<b>85</b>	<b>16</b>
din care: feminin	691	9	244	284	90	50	14
<b>Farmacisti</b>	<b>2101</b>	<b>5</b>	<b>599</b>	<b>640</b>	<b>430</b>	<b>342</b>	<b>85</b>
din care: feminin	1895	4	538	585	383	312	73
<b>Fizioterapeuți</b>	<b>1</b>	<b>-</b>	<b>1</b>	<b>-</b>	<b>-</b>	<b>-</b>	<b>-</b>
din care: feminin	-	-	-	-	-	-	-
<b>Asistenți medicali cu studii superioare</b>	<b>45</b>	<b>1</b>	<b>26</b>	<b>17</b>	<b>1</b>	<b>-</b>	<b>-</b>
din care: feminin	42	1	24	17	-	-	-
<b>Alt personal sanitar cu studii superioare</b>	<b>16</b>	<b>1</b>	<b>8</b>	<b>4</b>	<b>3</b>	<b>-</b>	<b>-</b>
din care: feminin	12	1	7	3	1	-	-

**9. NUMĂRUL MEDICILOR, DUPĂ SPECIALITATEA MEDICALĂ, PE FORME DE PROPRIETATE,  
MACROREGIUNI, REGIUNI DE DEZVOLTARE ȘI JUDEȚE, ÎN ANUL 2011**

**9.1 TOTAL ȚARĂ**

Macroregiunea Regiunea Județul Specialitatea medicală	Medici – total	din care: feminin	Din total			
			Medici pentru copii		Medici rezidenți	
			Total	din care: feminin	Total	din care: feminin
A	1	2	3	4	5	6
<b>TOTAL</b>	<b>52541</b>	<b>36261</b>	<b>2853</b>	<b>2328</b>	<b>13530</b>	<b>9445</b>
Alergologie și imunologie clinică	190	164	4	3	97	89
Anestezie și terapie intensivă	1667	1115	35	22	582	415
Boli infecțioase	568	465	16	16	120	106
Cardiologie	1270	805	5	3	458	326
Dermato-venerologie	823	652	17	17	250	222
Diabet zaharat, nutriție și boli metabolice	555	476	-	-	251	231
Endocrinologie	443	385	7	6	167	159
Expertiză medicală a capacității de muncă	207	167	-	-	24	17
Farmacologie clinică	54	43	-	-	41	32
Gastroenterologie	372	262	3	1	133	96
Genetică medicală	30	23	1	-	17	13
Geriatrică și gerontologie	162	128	-	-	77	52
Hematologie	189	161	4	3	80	71
Medicină de familie	14616	11073	-	-	2846	2025
Medicină de urgență	1333	852	15	10	551	333
Medicină internă	2494	1751	-	-	691	561
Medicină generală	3561	2555	276	253	-	-
Medicina muncii	615	487	-	-	163	122
Medicină sportivă	102	65	-	-	14	8
Nefrologie	317	231	2	-	136	112
Neonatalogie	391	361	237	221	154	140
Neurologie	1180	846	12	11	400	309
Neurologie pediatrică	83	74	68	63	15	11
Oncologie medicală	430	335	3	3	126	103
Pediatrică	2304	1992	1641	1382	663	610
Pneumologie	1119	824	7	7	304	221
Psihiatrie	1668	1165	-	-	621	436
Psihiatrie pediatrică	188	162	149	129	39	33
Radioterapie	132	85	-	-	23	14
Recuperare, medicină fizică și balneologie	937	718	21	18	251	202
Reumatologie	311	253	-	-	135	114
Chirurgie cardiovasculară	122	23	-	-	42	14
Chirurgie generală	1927	376	7	-	608	175
Chirurgie orală și maxilo-facială	179	69	-	-	87	34
Chirurgie pediatrică	218	76	154	45	64	31
Chirurgie plastică-microchirurgie reconstructivă	263	116	7	5	72	35
Chirurgie toracică	120	29	-	-	55	16
Chirurgie vasculară	153	71	-	-	98	50
Neurochirurgie	301	88	3	1	124	59
Obstetrică-ginecologie	2256	1250	5	5	527	346
Oftalmologie	1028	788	21	18	219	172
Ortopedie și traumatologie	995	146	33	7	388	76
O.R.L.	1001	639	39	29	204	139
Urologie	446	42	-	-	117	13
Anatomie patologică	536	378	9	6	155	111
Epidemiologie	477	366	8	6	149	107
Igienă	283	221	2	2	48	36
Medicină de laborator	1886	1627	19	18	530	433
Medicină legală	220	88	-	-	29	18
Medicină nucleară	90	59	-	-	27	18
Radiologie-imagistică medicală	1572	1027	22	17	498	338
Sănătate publică și management	153	103	-	-	60	41
Altă specialitate medicală	4	4	1	1	-	-
<b>MACROREGIUNEA 1</b>	<b>13753</b>	<b>9164</b>	<b>744</b>	<b>617</b>	<b>4133</b>	<b>2894</b>
Alergologie și imunologie clinică	53	46	-	-	32	29
Anestezie și terapie intensivă	459	298	1	-	168	119
Boli infecțioase	132	109	2	2	30	27

Macroregiunea Regiunea Județul Specialitatea medicală	Medici – total	din care: feminin	Din total			
			Medici pentru copii		Medici rezidenți	
			Total	din care: feminin	Total	din care: feminin
A	1	2	3	4	5	6
Cardiologie	384	237	1	1	149	96
Dermato-venerologie	214	173	3	3	79	74
Diabet zaharat, nutriție și boli metabolice	128	114	-	-	62	57
Endocrinologie	123	109	1	-	56	54
Expertiză medicală a capacității de muncă	44	34	-	-	2	2
Farmacologie clinică	12	10	-	-	9	9
Gastroenterologie	119	84	-	-	51	35
Genetică medicală	9	6	-	-	6	4
Geriatrică și gerontologie	15	13	-	-	7	6
Hematologie	40	31	-	-	21	16
Medicină de familie	3678	2675	-	-	784	556
Medicină de urgență	379	232	1	1	134	83
Medicină internă	703	490	-	-	275	227
Medicină generală	800	571	77	70	-	-
Medicina muncii	198	157	-	-	69	57
Medicină sportivă	24	16	-	-	2	2
Nefrologie	46	37	-	-	23	20
Neonatalogie	92	83	52	47	40	36
Neurologie	364	241	-	-	144	112
Neurologie pedriatică	23	21	21	20	2	1
Oncologie medicală	128	103	1	1	48	39
Pediatrică	732	636	485	413	247	223
Pneumologie	267	196	2	2	94	79
Psihiatrie	427	291	-	-	193	136
Psihiatrie pedriatică	45	40	37	32	8	8
Radioterapie	41	32	-	-	10	9
Recuperare, medicină fizică și balneologie	236	186	3	2	70	55
Reumatologie	86	73	-	-	43	41
Chirurgie cardiovasculară	37	5	-	-	19	4
Chirurgie generală	519	67	7	-	171	35
Chirurgie orală și maxilo-facială	77	28	-	-	37	11
Chirurgie pedriatică	42	15	25	7	17	8
Chirurgie plastică-microchirurgie reconstructivă	57	14	-	-	15	6
Chirurgie toracică	29	6	-	-	16	5
Chirurgie vasculară	53	24	-	-	37	17
Neurochirurgie	60	10	-	-	29	5
Obstetrică-ginecologie	550	254	2	2	144	96
Oftalmologie	272	201	3	3	67	51
Ortopedie și traumatologie	262	27	7	1	122	18
O.R.L.	249	138	8	5	42	31
Urologie	140	15	-	-	44	6
Anatomie patologică	128	87	-	-	49	38
Epidemiologie	119	90	1	1	37	26
Igienă	56	37	1	1	11	7
Medicină de laborator	536	457	-	-	195	160
Medicină legală	50	18	-	-	10	9
Medicină nucleară	16	7	-	-	2	-
Radiologie-imagistică medicală	452	287	2	2	186	131
Sănătate publică și management	47	32	-	-	25	18
Altă specialitate medicală	1	1	1	1	-	-
<b>Nord-Vest</b>	<b>7714</b>	<b>5161</b>	<b>402</b>	<b>335</b>	<b>2434</b>	<b>1700</b>
Alergologie și imunologie clinică	40	33	-	-	26	23
Anestezie și terapie intensivă	267	177	-	-	115	87
Boli infecțioase	72	62	-	-	21	19
Cardiologie	218	138	-	-	85	55
Dermato-venerologie	129	104	2	2	51	47
Diabet zaharat, nutriție și boli metabolice	94	84	-	-	53	49
Endocrinologie	75	68	-	-	37	36
Expertiză medicală a capacității de muncă	22	16	-	-	-	-
Farmacologie clinică	6	6	-	-	6	6
Gastroenterologie	88	65	-	-	38	27
Genetică medicală	9	6	-	-	6	4

Macroregiunea Regiunea Județul Specialitatea medicală	Medici – total	din care: feminin	Din total			
			Medici pentru copii		Medici rezidenți	
			Total	din care: feminin	Total	din care: feminin
A	1	2	3	4	5	6
Geriatrică și gerontologie	10	9	-	-	6	5
Hematologie	23	17	-	-	12	8
Medicină de familie	1858	1326	-	-	416	281
Medicină de urgență	257	151	-	-	79	45
Medicină internă	372	262	-	-	123	101
Medicină generală	435	309	41	39	-	-
Medicina muncii	128	97	-	-	46	35
Medicină sportivă	12	9	-	-	-	-
Nefrologie	34	28	-	-	18	16
Neonatalogie	57	50	23	20	34	30
Neurologie	204	143	-	-	85	67
Neurologie pediatrică	11	9	9	8	2	1
Oncologie medicală	99	80	1	1	47	39
Pediatrică	408	361	272	237	136	124
Pneumologie	162	122	1	1	65	55
Psihiatrie	227	149	-	-	105	72
Psihiatrie pediatrică	28	25	22	19	6	6
Radioterapie	35	28	-	-	10	9
Recuperare, medicină fizică și balneologie	147	119	-	-	54	42
Reumatologie	50	42	-	-	22	20
Chirurgie cardiovasculară	17	4	-	-	10	4
Chirurgie generală	295	41	7	-	96	20
Chirurgie orală și maxilo-facială	50	19	-	-	24	5
Chirurgie pediatrică	23	6	14	2	9	4
Chirurgie plastică-microchirurgie reconstructivă	40	9	-	-	14	5
Chirurgie toracică	13	4	-	-	5	3
Chirurgie vasculară	33	17	-	-	23	12
Neurochirurgie	40	8	-	-	22	5
Obstetrică-ginecologie	306	148	1	1	78	50
Oftalmologie	155	127	2	2	40	32
Ortopedie și traumatologie	136	11	3	-	60	6
O.R.L.	155	87	2	1	31	23
Urologie	84	10	-	-	27	4
Anatomie patologică	75	52	-	-	30	23
Epidemiologie	56	43	1	1	13	10
Igienă	19	13	-	-	3	3
Medicină de laborator	296	258	-	-	89	74
Medicină legală	27	8	-	-	5	5
Medicină nucleară	12	5	-	-	2	-
Radiologie-imagistică medicală	283	182	-	-	137	97
Sănătate publică și management	21	13	-	-	12	6
Altă specialitate medicală	1	1	1	1	-	-
<b>Bihor</b>	<b>1866</b>	<b>1249</b>	<b>122</b>	<b>99</b>	<b>473</b>	<b>333</b>
Alergologie și imunologie clinică	9	5	-	-	-	-
Anestezie și terapie intensivă	39	24	-	-	16	13
Boli infecțioase	11	10	-	-	-	-
Cardiologie	50	32	-	-	6	4
Dermato-venerologie	24	15	-	-	9	8
Diabet zaharat, nutriție și boli metabolice	18	18	-	-	11	11
Endocrinologie	19	17	-	-	4	4
Expertiză medicală a capacității de muncă	7	4	-	-	-	-
Farmacologie clinică	1	1	-	-	1	1
Gastroenterologie	20	16	-	-	6	4
Genetică medicală	3	3	-	-	1	1
Geriatrică și gerontologie	1	1	-	-	-	-
Hematologie	4	2	-	-	-	-
Medicină de familie	559	403	-	-	182	130
Medicină de urgență	91	47	-	-	17	11
Medicină internă	98	68	-	-	34	26
Medicină generală	125	92	17	17	-	-
Medicina muncii	10	9	-	-	-	-
Medicină sportivă	1	1	-	-	-	-

Macroregiunea Regiunea Județul Specialitatea medicală	Medici – total	din care: feminin	Din total			
			Medici pentru copii		Medici rezidenți	
			Total	din care: feminin	Total	din care: feminin
A	1	2	3	4	5	6
Nefrologie	3	1	-	-	-	-
Neonatologie	9	7	6	4	3	3
Neurologie	53	35	-	-	15	12
Neurologie pedriatică	1	1	1	1	-	-
Oncologie medicală	11	8	-	-	1	1
Pediatrie	108	95	82	70	26	25
Pneumologie	26	15	-	-	5	3
Psihiatrie	59	35	-	-	25	16
Psihiatrie pedriatică	7	7	7	7	-	-
Radioterapie	3	3	-	-	-	-
Recuperare, medicină fizică și balneologie	53	42	-	-	15	9
Reumatologie	7	6	-	-	-	-
Chirurgie generală	61	9	7	-	18	6
Chirurgie orală și maxilo-facială	6	3	-	-	1	-
Chirurgie pedriatică	2	-	2	-	-	-
Chirurgie plastică-microchirurgie reconstructivă	2	1	-	-	1	1
Chirurgie toracică	2	-	-	-	-	-
Neurochirurgie	4	-	-	-	-	-
Obstetrică-ginecologie	78	40	-	-	12	8
Oftalmologie	30	24	-	-	1	1
Ortopedie și traumatologie	41	5	-	-	17	3
O.R.L.	53	37	-	-	4	2
Urologie	19	2	-	-	4	1
Anatomie patologică	10	6	-	-	4	1
Epidemiologie	5	4	-	-	-	-
Igienă	2	1	-	-	-	-
Medicină de laborator	64	51	-	-	16	13
Medicină legală	3	-	-	-	-	-
Medicină nucleară	3	3	-	-	-	-
Radiologie-imagistică medicală	40	32	-	-	12	10
Sănătate publică și management	11	8	-	-	6	5
<b>Bistrița-Năsăud</b>	<b>426</b>	<b>274</b>	<b>24</b>	<b>22</b>	<b>44</b>	<b>30</b>
Anestezie și terapie intensivă	13	7	-	-	7	4
Boli infecțioase	5	4	-	-	1	-
Cardiologie	4	-	-	-	-	-
Dermato-venerologie	5	3	-	-	-	-
Diabet zaharat,nutriție și boli metabolice	3	3	-	-	-	-
Endocrinologie	1	-	-	-	-	-
Expertiză medicală a capacității de muncă	2	1	-	-	-	-
Gastroenterologie	3	3	-	-	-	-
Medicină de familie	153	99	-	-	9	7
Medicină de urgență	9	2	-	-	5	2
Medicină internă	15	9	-	-	1	1
Medicină generală	38	27	-	-	-	-
Medicina muncii	6	5	-	-	1	1
Medicină sportivă	1	-	-	-	-	-
Nefrologie	2	2	-	-	1	1
Neonatologie	5	5	3	3	2	2
Neurologie	6	4	-	-	1	1
Neurologie pedriatică	1	1	1	1	-	-
Oncologie medicală	3	3	-	-	1	1
Pediatrie	20	18	19	17	1	1
Pneumologie	7	6	-	-	1	1
Psihiatrie	12	8	-	-	3	2
Psihiatrie pedriatică	1	1	1	1	-	-
Recuperare, medicină fizică și balneologie	11	8	-	-	3	2
Reumatologie	2	2	-	-	-	-
Chirurgie generală	12	2	-	-	-	-
Neurochirurgie	1	-	-	-	1	-
Obstetrică-ginecologie	19	6	-	-	-	-
Oftalmologie	11	10	-	-	-	-
Ortopedie și traumatologie	4	-	-	-	-	-

Macroregiunea Regiunea Județul Specialitatea medicală	Medici – total	din care: feminin	Din total			
			Medici pentru copii		Medici rezidenți	
			Total	din care: feminin	Total	din care: feminin
A	1	2	3	4	5	6
O.R.L.	8	3	-	-	-	-
Urologie	2	-	-	-	-	-
Anatomie patologică	3	3	-	-	-	-
Epidemiologie	1	1	-	-	-	-
Igienă	3	2	-	-	-	-
Medicină de laborator	18	18	-	-	2	2
Medicină legală	3	-	-	-	-	-
Radiologie-imagistică medicală	11	6	-	-	4	2
Sănătate publică și management	2	2	-	-	-	-
<b>Cluj</b>	<b>3665</b>	<b>2546</b>	<b>150</b>	<b>127</b>	<b>1743</b>	<b>1222</b>
Alergologie și imunologie clinică	27	24	-	-	25	22
Anestezie și terapie intensivă	175	125	-	-	85	65
Boli infecțioase	35	29	-	-	17	17
Cardiologie	134	86	-	-	73	46
Dermato-venerologie	73	65	2	2	40	37
Diabet zaharat, nutriție și boli metabolice	61	55	-	-	39	36
Endocrinologie	44	42	-	-	31	30
Expertiză medicală a capacității de muncă	5	4	-	-	-	-
Farmacologie clinică	5	5	-	-	5	5
Gastroenterologie	52	38	-	-	29	21
Genetică medicală	6	3	-	-	5	3
Geriatrică și gerontologie	7	6	-	-	6	5
Hematologie	15	11	-	-	11	7
Medicină de familie	558	418	-	-	202	125
Medicină de urgență	111	76	-	-	46	28
Medicină internă	176	136	-	-	84	71
Medicină generală	131	103	14	14	-	-
Medicina muncii	86	69	-	-	44	33
Medicină sportivă	6	5	-	-	-	-
Nefrologie	24	21	-	-	16	14
Neonatologie	32	27	7	6	25	21
Neurologie	107	80	-	-	62	50
Neurologie pedriatică	8	6	6	5	2	1
Oncologie medicală	72	59	1	1	44	36
Pediatrică	198	179	95	85	103	94
Pneumologie	79	68	1	1	46	43
Psihiatrie	111	80	-	-	59	45
Psihiatrie pedriatică	11	10	7	6	4	4
Radioterapie	25	20	-	-	10	9
Recuperare, medicină fizică și balneologie	60	52	-	-	32	27
Reumatologie	31	27	-	-	19	18
Chirurgie cardiovasculară	17	4	-	-	10	4
Chirurgie generală	158	24	-	-	74	14
Chirurgie orală și maxilo-facială	37	11	-	-	23	5
Chirurgie pedriatică	16	5	7	1	9	4
Chirurgie plastică-microchirurgie reconstructivă	28	8	-	-	11	4
Chirurgie toracică	9	4	-	-	5	3
Chirurgie vasculară	29	14	-	-	23	12
Neurochirurgie	29	6	-	-	21	5
Obstetrică-ginecologie	138	79	1	1	62	39
Oftalmologie	81	67	2	2	34	27
Ortopedie și traumatologie	67	4	3	-	40	3
O.R.L.	65	38	2	1	25	20
Urologie	51	7	-	-	23	3
Anatomie patologică	52	38	-	-	24	20
Epidemiologie	35	26	1	1	11	8
Igienă	12	9	-	-	3	3
Medicină de laborator	162	145	-	-	64	53
Medicină legală	11	4	-	-	4	4
Medicină nucleară	7	2	-	-	2	-
Radiologie-imagistică medicală	188	119	-	-	105	77
Sănătate publică și management	7	2	-	-	6	1

Macroregiunea Regiunea Județul Specialitatea medicală	Medici – total	din care: feminin	Din total			
			Medici pentru copii		Medici rezidenți	
			Total	din care: feminin	Total	din care: feminin
A	1	2	3	4	5	6
Altă specialitate medicală	1	1	1	1	-	-
<b>Maramureș</b>	<b>823</b>	<b>513</b>	<b>41</b>	<b>35</b>	<b>71</b>	<b>45</b>
Alergologie și imunologie clinică	2	2	-	-	1	1
Anestezie și terapie intensivă	23	12	-	-	4	3
Boli infecțioase	8	7	-	-	1	1
Cardiologie	14	8	-	-	3	3
Dermato-venerologie	12	10	-	-	-	-
Diabet zaharat, nutriție și boli metabolice	8	7	-	-	3	2
Endocrinologie	5	3	-	-	-	-
Gastroenterologie	4	3	-	-	1	1
Geriatrică și gerontologie	1	1	-	-	-	-
Hematologie	3	3	-	-	1	1
Medicină de familie	268	186	-	-	9	8
Medicină de urgență	28	18	-	-	7	4
Medicină internă	34	20	-	-	1	1
Medicină generală	62	34	-	-	-	-
Medicina muncii	18	10	-	-	-	-
Medicină sportivă	3	2	-	-	-	-
Nefrologie	1	1	-	-	-	-
Neonatologie	6	6	5	5	1	1
Neurologie	18	11	-	-	3	1
Oncologie medicală	6	5	-	-	-	-
Pediatrică	36	30	32	28	4	2
Pneumologie	24	20	-	-	5	3
Psihiatrie	25	12	-	-	9	3
Psihiatrie pediatrică	4	3	2	1	2	2
Radioterapie	6	4	-	-	-	-
Recuperare, medicină fizică și balneologie	10	8	-	-	1	1
Reumatologie	4	3	-	-	-	-
Chirurgie generală	30	3	-	-	1	-
Chirurgie orală și maxilo-facială	6	5	-	-	-	-
Chirurgie pediatrică	2	1	2	1	-	-
Chirurgie plastică-microchirurgie reconstructivă	4	-	-	-	2	-
Chirurgie toracică	2	-	-	-	-	-
Chirurgie vasculară	2	1	-	-	-	-
Neurochirurgie	5	2	-	-	-	-
Obstetrică-ginecologie	33	11	-	-	3	2
Oftalmologie	15	11	-	-	1	-
Ortopedie și traumatologie	10	1	-	-	1	-
O.R.L.	13	4	-	-	1	1
Urologie	6	1	-	-	-	-
Anatomie patologică	4	2	-	-	-	-
Epidemiologie	5	2	-	-	-	-
Igienă	1	1	-	-	-	-
Medicină de laborator	28	26	-	-	2	2
Medicină legală	4	2	-	-	-	-
Medicină nucleară	2	-	-	-	-	-
Radiologie-imagistică medicală	18	11	-	-	4	2
<b>Satu Mare</b>	<b>567</b>	<b>345</b>	<b>41</b>	<b>31</b>	<b>63</b>	<b>43</b>
Alergologie și imunologie clinică	1	1	-	-	-	-
Anestezie și terapie intensivă	11	6	-	-	1	-
Boli infecțioase	7	6	-	-	2	1
Cardiologie	10	7	-	-	3	2
Dermato-venerologie	7	5	-	-	1	1
Diabet zaharat, nutriție și boli metabolice	2	-	-	-	-	-
Endocrinologie	4	4	-	-	2	2
Expertiză medicală a capacității de muncă	5	5	-	-	-	-
Gastroenterologie	4	2	-	-	1	1
Medicină de familie	200	131	-	-	13	11
Medicină de urgență	13	8	-	-	2	-
Medicină internă	24	18	-	-	-	-

Macroregiunea Regiunea Județul Specialitatea medicală	Medici – total	din care: feminin	Din total			
			Medici pentru copii		Medici rezidenți	
			Total	din care: feminin	Total	din care: feminin
A	1	2	3	4	5	6
Medicină generală	54	37	8	6	-	-
Medicina muncii	6	3	-	-	1	1
Medicină sportivă	1	1	-	-	-	-
Nefrologie	2	2	-	-	1	1
Neonatologie	4	4	2	2	2	2
Neurologie	11	6	-	-	1	-
Oncologie medicală	5	3	-	-	1	1
Pediatrie	25	20	25	20	-	-
Pneumologie	16	7	-	-	6	3
Psihatrie	12	7	-	-	6	3
Psihatrie pedriatică	4	3	4	3	-	-
Recuperare, medicină fizică și balneologie	6	5	-	-	1	1
Reumatologie	1	1	-	-	1	1
Chirurgie generală	24	3	-	-	2	-
Chirurgie orală și maxilo-facială	1	-	-	-	-	-
Chirurgie pedriatică	2	-	2	-	-	-
Chirurgie plastică-microchirurgie reconstructivă	5	-	-	-	-	-
Chirurgie vasculară	1	1	-	-	-	-
Obstetrică-ginecologie	25	9	-	-	1	1
Oftalmologie	10	8	-	-	2	2
Ortopedie și traumatologie	6	1	-	-	-	-
O.R.L.	10	3	-	-	1	-
Urologie	4	-	-	-	-	-
Anatomie patologică	4	2	-	-	2	2
Epidemiologie	5	5	-	-	1	1
Igienă	1	-	-	-	-	-
Medicină de laborator	15	10	-	-	2	2
Medicină legală	4	2	-	-	1	1
Radiologie-imagistică medicală	15	9	-	-	6	3
<b>Sălaj</b>	<b>367</b>	<b>234</b>	<b>24</b>	<b>21</b>	<b>40</b>	<b>27</b>
Alergologie și imunologie clinică	1	1	-	-	-	-
Anestezie și terapie intensivă	6	3	-	-	2	2
Boli infecțioase	6	6	-	-	-	-
Cardiologie	6	5	-	-	-	-
Dermato-venerologie	8	6	-	-	1	1
Diabet zaharat, nutriție și boli metabolice	2	1	-	-	-	-
Endocrinologie	2	2	-	-	-	-
Expertiză medicală a capacității de muncă	3	2	-	-	-	-
Gastroenterologie	5	3	-	-	1	-
Geriatrică și gerontologie	1	1	-	-	-	-
Hematologie	1	1	-	-	-	-
Medicină de familie	120	89	-	-	1	-
Medicină de urgență	5	-	-	-	2	-
Medicină internă	25	11	-	-	3	2
Medicină generală	25	16	2	2	-	-
Medicina muncii	2	1	-	-	-	-
Nefrologie	2	1	-	-	-	-
Neonatologie	1	1	-	-	1	1
Neurologie	9	7	-	-	3	3
Neurologie pedriatică	1	1	1	1	-	-
Oncologie medicală	2	2	-	-	-	-
Pediatrie	21	19	19	17	2	2
Pneumologie	10	6	-	-	2	2
Psihatrie	8	7	-	-	3	3
Psihatrie pedriatică	1	1	1	1	-	-
Radioterapie	1	1	-	-	-	-
Recuperare, medicină fizică și balneologie	7	4	-	-	2	2
Reumatologie	5	3	-	-	2	1
Chirurgie generală	10	-	-	-	1	-
Chirurgie pedriatică	1	-	1	-	-	-
Chirurgie plastică-microchirurgie reconstructivă	1	-	-	-	-	-
Chirurgie vasculară	1	1	-	-	-	-

Macroregiunea Regiunea Județul Specialitatea medicală	Medici – total	din care: feminin	Din total			
			Medici pentru copii		Medici rezidenți	
			Total	din care: feminin	Total	din care: feminin
A	1	2	3	4	5	6
Neurochirurgie	1	-	-	-	-	-
Obstetrică-ginecologie	13	3	-	-	-	-
Oftalmologie	8	7	-	-	2	2
Ortopedie și traumatologie	8	-	-	-	2	-
O.R.L.	6	2	-	-	-	-
Urologie	2	-	-	-	-	-
Anatomie patologică	2	1	-	-	-	-
Epidemiologie	5	5	-	-	1	1
Medicină de laborator	9	8	-	-	3	2
Medicină legală	2	-	-	-	-	-
Radiologie-imagistică medicală	11	5	-	-	6	3
Sănătate publică și management	1	1	-	-	-	-
<b>Centru</b>	<b>6039</b>	<b>4003</b>	<b>342</b>	<b>282</b>	<b>1699</b>	<b>1194</b>
Alergologie și imunologie clinică	13	13	-	-	6	6
Anestezie și terapie intensivă	192	121	1	-	53	32
Boli infecțioase	60	47	2	2	9	8
Cardiologie	166	99	1	1	64	41
Dermato-venerologie	85	69	1	1	28	27
Diabet zaharat, nutriție și boli metabolice	34	30	-	-	9	8
Endocrinologie	48	41	1	-	19	18
Expertiză medicală a capacității de muncă	22	18	-	-	2	2
Farmacologie clinică	6	4	-	-	3	3
Gastroenterologie	31	19	-	-	13	8
Geriatrică și gerontologie	5	4	-	-	1	1
Hematologie	17	14	-	-	9	8
Medicină de familie	1820	1349	-	-	368	275
Medicină de urgență	122	81	1	1	55	38
Medicină internă	331	228	-	-	152	126
Medicină generală	365	262	36	31	-	-
Medicina muncii	70	60	-	-	23	22
Medicină sportivă	12	7	-	-	2	2
Nefrologie	12	9	-	-	5	4
Neonatologie	35	33	29	27	6	6
Neurologie	160	98	-	-	59	45
Neurologie pediatică	12	12	12	12	-	-
Oncologie medicală	29	23	-	-	1	-
Pediatrică	324	275	213	176	111	99
Pneumologie	105	74	1	1	29	24
Psihiatrie	200	142	-	-	88	64
Psihiatrie pediatică	17	15	15	13	2	2
Radioterapie	6	4	-	-	-	-
Recuperare, medicină fizică și balneologie	89	67	3	2	16	13
Reumatologie	36	31	-	-	21	21
Chirurgie cardiovasculară	20	1	-	-	9	-
Chirurgie generală	224	26	-	-	75	15
Chirurgie orală și maxilo-facială	27	9	-	-	13	6
Chirurgie pediatică	19	9	11	5	8	4
Chirurgie plastică-microchirurgie reconstructivă	17	5	-	-	1	1
Chirurgie toracică	16	2	-	-	11	2
Chirurgie vasculară	20	7	-	-	14	5
Neurochirurgie	20	2	-	-	7	-
Obstetrică-ginecologie	244	106	1	1	66	46
Oftalmologie	117	74	1	1	27	19
Ortopedie și traumatologie	126	16	4	1	62	12
O.R.L.	94	51	6	4	11	8
Urologie	56	5	-	-	17	2
Anatomie patologică	53	35	-	-	19	15
Epidemiologie	63	47	-	-	24	16
Igienă	37	24	1	1	8	4
Medicină de laborator	240	199	-	-	106	86
Medicină legală	23	10	-	-	5	4
Medicină nucleară	4	2	-	-	-	-

Macroregiunea Regiunea Județul Specialitatea medicală	Medici – total	din care: feminin	Din total			
			Medici pentru copii		Medici rezidenți	
			Total	din care: feminin	Total	din care: feminin
A	1	2	3	4	5	6
Radiologie-imagistică medicală	169	105	2	2	49	34
Sănătate publică și management	26	19	-	-	13	12
<b>Alba</b>	<b>644</b>	<b>404</b>	<b>29</b>	<b>25</b>	<b>31</b>	<b>17</b>
Alergologie și imunologie clinică	1	1	-	-	-	-
Anestezie și terapie intensivă	16	9	-	-	2	-
Boli infecțioase	10	7	-	-	-	-
Cardiologie	11	6	-	-	2	1
Dermato-venerologie	9	8	-	-	2	2
Diabet zaharat, nutriție și boli metabolice	5	4	-	-	-	-
Endocrinologie	4	3	-	-	-	-
Expertiză medicală a capacității de muncă	3	3	-	-	-	-
Gastroenterologie	4	3	-	-	-	-
Geriatrică și gerontologie	1	1	-	-	-	-
Medicină de familie	246	165	-	-	5	3
Medicină de urgență	17	9	-	-	2	1
Medicină internă	24	12	-	-	2	-
Medicină generală	54	40	1	1	-	-
Medicina muncii	5	3	-	-	-	-
Nefrologie	2	2	-	-	-	-
Neonatalogie	5	5	4	4	1	1
Neurologie	14	10	-	-	1	1
Oncologie medicală	3	1	-	-	-	-
Pediatrică	24	19	22	18	2	1
Pneumologie	15	11	-	-	-	-
Psihiatrie	18	11	-	-	2	-
Psihiatrie pediatrică	2	2	2	2	-	-
Recuperare, medicină fizică și balneologie	12	10	-	-	1	1
Reumatologie	2	1	-	-	-	-
Chirurgie generală	23	6	-	-	-	-
Chirurgie orală și maxilo-facială	1	1	-	-	-	-
Chirurgie plastică-microchirurgie reconstructivă	2	-	-	-	-	-
Neurochirurgie	2	-	-	-	-	-
Obstetrică-ginecologie	26	7	-	-	1	1
Oftalmologie	10	5	-	-	2	2
Ortopedie și traumatologie	11	-	-	-	-	-
O.R.L.	9	5	-	-	-	-
Urologie	5	1	-	-	-	-
Anatomie patologică	2	2	-	-	-	-
Epidemiologie	5	5	-	-	-	-
Igienă	2	2	-	-	-	-
Medicină de laborator	20	17	-	-	3	3
Medicină legală	3	1	-	-	-	-
Radiologie-imagistică medicală	16	6	-	-	3	-
<b>Brașov</b>	<b>1350</b>	<b>931</b>	<b>87</b>	<b>64</b>	<b>319</b>	<b>247</b>
Alergologie și imunologie clinică	6	6	-	-	5	5
Anestezie și terapie intensivă	43	33	-	-	2	1
Boli infecțioase	13	8	-	-	1	1
Cardiologie	29	23	-	-	9	6
Dermato-venerologie	12	12	-	-	-	-
Diabet zaharat, nutriție și boli metabolice	8	7	-	-	1	1
Endocrinologie	8	6	1	-	3	3
Expertiză medicală a capacității de muncă	6	4	-	-	-	-
Gastroenterologie	4	1	-	-	-	-
Geriatrică și gerontologie	3	3	-	-	1	1
Hematologie	4	3	-	-	1	1
Medicină de familie	470	353	-	-	99	76
Medicină de urgență	18	15	1	1	5	5
Medicină internă	70	49	-	-	37	31
Medicină generală	87	58	15	11	-	-
Medicina muncii	10	8	-	-	-	-
Medicină sportivă	3	2	-	-	-	-

Macroregiunea Regiunea Județul Specialitatea medicală	Medici – total	din care: feminin	Din total			
			Medici pentru copii		Medici rezidenți	
			Total	din care: feminin	Total	din care: feminin
A	1	2	3	4	5	6
Nefrologie	4	3	-	-	1	1
Neonatologie	5	4	5	4	-	-
Neurologie	34	25	-	-	12	11
Neurologie pedriatică	1	1	1	1	-	-
Oncologie medicală	11	11	-	-	-	-
Pediatrie	73	60	47	36	26	24
Pneumologie	18	14	-	-	1	1
Psihiatrie	39	29	-	-	13	11
Psihiatrie pedriatică	4	3	4	3	-	-
Radioterapie	2	1	-	-	-	-
Recuperare, medicină fizică și balneologie	10	7	1	1	2	1
Reumatologie	4	3	-	-	-	-
Chirurgie cardiovasculară	4	1	-	-	-	-
Chirurgie generală	50	6	-	-	13	4
Chirurgie orală și maxilo-facială	1	-	-	-	-	-
Chirurgie pedriatică	6	2	5	1	1	1
Chirurgie plastică-microchirurgie reconstructivă	5	1	-	-	-	-
Chirurgie toracică	3	-	-	-	-	-
Chirurgie vasculară	2	-	-	-	-	-
Neurochirurgie	5	1	-	-	-	-
Obstetrică-ginecologie	54	28	1	1	15	12
Oftalmologie	19	12	-	-	1	1
Ortopedie și traumatologie	25	4	-	-	10	3
O.R.L.	25	14	3	2	-	-
Urologie	7	-	-	-	-	-
Anatomie patologică	9	4	-	-	1	-
Epidemiologie	19	14	-	-	13	8
Igienă	9	8	1	1	-	-
Medicină de laborator	67	60	-	-	40	36
Medicină legală	6	2	-	-	-	-
Medicină nucleară	1	1	-	-	-	-
Radiologie-imagistică medicală	28	19	2	2	4	1
Sănătate publică și management	6	2	-	-	2	1
<b>Covasna</b>	<b>368</b>	<b>233</b>	<b>20</b>	<b>19</b>	<b>69</b>	<b>49</b>
Anestezie și terapie intensivă	9	7	-	-	3	1
Boli infecțioase	4	3	-	-	-	-
Cardiologie	31	19	-	-	18	12
Dermato-venerologie	5	4	-	-	1	1
Diabet zaharat, nutriție și boli metabolice	4	4	-	-	3	3
Endocrinologie	2	2	-	-	-	-
Expertiză medicală a capacității de muncă	2	2	-	-	-	-
Farmacologie clinică	2	-	-	-	-	-
Gastroenterologie	1	-	-	-	-	-
Medicină de familie	114	76	-	-	6	4
Medicină de urgență	9	6	-	-	5	3
Medicină internă	11	4	-	-	-	-
Medicină generală	24	16	-	-	-	-
Medicina muncii	2	2	-	-	-	-
Medicină sportivă	3	2	-	-	-	-
Nefrologie	2	1	-	-	1	1
Neonatologie	3	3	-	-	3	3
Neurologie	11	6	-	-	3	2
Neurologie pedriatică	3	3	3	3	-	-
Oncologie medicală	2	2	-	-	-	-
Pediatrie	20	19	16	15	4	4
Pneumologie	5	3	-	-	2	2
Psihiatrie	4	1	-	-	-	-
Psihiatrie pedriatică	2	2	1	1	1	1
Recuperare, medicină fizică și balneologie	13	11	-	-	3	3
Reumatologie	2	2	-	-	1	1
Chirurgie generală	11	-	-	-	3	-
Chirurgie pedriatică	1	1	-	-	1	1

Macroregiunea Regiunea Județul Specialitatea medicală	Medici – total	din care: feminin	Din total			
			Medici pentru copii		Medici rezidenți	
			Total	din care: feminin	Total	din care: feminin
A	1	2	3	4	5	6
Chirurgie plastică-microchirurgie reconstructivă	1	-	-	-	-	-
Chirurgie vasculară	1	-	-	-	-	-
Obstetrică-ginecologie	17	5	-	-	1	-
Oftalmologie	7	3	-	-	1	-
Ortopedie și traumatologie	6	-	-	-	1	-
O.R.L.	6	4	-	-	1	1
Urologie	2	-	-	-	1	-
Anatomie patologică	3	1	-	-	-	-
Epidemiologie	1	-	-	-	-	-
Igienă	2	2	-	-	-	-
Medicină de laborator	12	10	-	-	3	3
Medicină legală	2	2	-	-	-	-
Radiologie-imagistică medicală	6	5	-	-	3	3
<b>Harghita</b>	<b>455</b>	<b>278</b>	<b>23</b>	<b>19</b>	<b>92</b>	<b>54</b>
Alergologie și imunologie clinică	1	1	-	-	1	1
Anestezie și terapie intensivă	10	4	-	-	4	2
Boli infecțioase	4	4	-	-	-	-
Cardiologie	11	5	-	-	3	1
Dermato-venerologie	8	6	-	-	1	1
Diabet zaharat,nutriție și boli metabolice	3	3	-	-	2	1
Endocrinologie	2	-	-	-	1	-
Expertiză medicală a capacității de muncă	2	1	-	-	-	-
Farmacologie clinică	2	2	-	-	2	2
Gastroenterologie	2	1	-	-	-	-
Geriatric și gerontologie	1	-	-	-	-	-
Hematologie	1	1	-	-	1	1
Medicină de familie	163	116	-	-	8	4
Medicină de urgență	10	7	-	-	7	5
Medicină internă	26	17	-	-	6	5
Medicină generală	25	20	2	2	-	-
Medicina muncii	6	4	-	-	1	1
Medicină sportivă	2	2	-	-	2	2
Nefrologie	2	2	-	-	2	2
Neonatologie	3	2	3	2	-	-
Neurologie	10	8	-	-	2	2
Oncologie medicală	3	-	-	-	1	-
Pediatric	22	20	16	14	6	6
Pneumologie	10	4	-	-	5	1
Psihiatrie	9	6	-	-	4	4
Psihiatrie pediatrică	2	2	1	1	1	1
Recuperare, medicină fizică și balneologie	7	4	-	-	1	-
Reumatologie	1	1	-	-	-	-
Chirurgie generală	16	2	-	-	5	1
Chirurgie orală și maxilo-facială	6	-	-	-	1	-
Chirurgie pediatrică	1	-	-	-	1	-
Chirurgie toracică	1	-	-	-	-	-
Chirurgie vasculară	2	-	-	-	1	-
Obstetrică-ginecologie	20	5	-	-	3	2
Oftalmologie	9	6	-	-	2	2
Ortopedie și traumatologie	6	-	-	-	3	-
O.R.L.	7	1	1	-	1	1
Urologie	4	2	-	-	2	1
Anatomie patologică	7	4	-	-	3	1
Epidemiologie	4	2	-	-	2	-
Igienă	1	1	-	-	-	-
Medicină de laborator	7	5	-	-	4	2
Medicină legală	3	1	-	-	-	-
Radiologie-imagistică medicală	12	5	-	-	3	2
Sănătate publică și management	1	1	-	-	-	-
<b>Mureș</b>	<b>2107</b>	<b>1432</b>	<b>121</b>	<b>102</b>	<b>873</b>	<b>610</b>
Alergologie și imunologie clinică	3	3	-	-	-	-

Macroregiunea Regiunea Județul Specialitatea medicală	Medici – total	din care: feminin	Din total			
			Medici pentru copii		Medici rezidenți	
			Total	din care: feminin	Total	din care: feminin
A	1	2	3	4	5	6
Anestezie și terapie intensivă	86	55	-	-	40	28
Boli infecțioase	18	16	-	-	5	5
Cardiologie	67	39	-	-	30	20
Dermato-venerologie	31	27	-	-	17	16
Diabet zaharat, nutriție și boli metabolice	10	9	-	-	3	3
Endocrinologie	24	23	-	-	12	12
Expertiză medicală a capacității de muncă	4	3	-	-	-	-
Farmacologie clinică	1	1	-	-	1	1
Gastroenterologie	17	12	-	-	13	8
Hematologie	9	7	-	-	7	6
Medicină de familie	465	359	-	-	144	105
Medicină de urgență	50	32	-	-	29	20
Medicină internă	137	110	-	-	81	68
Medicină generală	87	70	17	16	-	-
Medicina muncii	29	27	-	-	13	13
Medicină sportivă	2	-	-	-	-	-
Nefrologie	1	1	-	-	-	-
Neonatologie	16	16	14	14	2	2
Neurologie	69	41	-	-	31	26
Neurologie pedriatică	4	4	4	4	-	-
Oncologie medicală	3	3	-	-	-	-
Pediatrie	127	109	78	63	49	46
Pneumologie	43	32	-	-	20	19
Psihiatrie	78	59	-	-	45	35
Psihiatrie pedriatică	4	3	4	3	-	-
Radioterapie	2	2	-	-	-	-
Recuperare, medicină fizică și balneologie	37	28	-	-	9	8
Reumatologie	27	24	-	-	20	20
Chirurgie cardiovasculară	16	-	-	-	9	-
Chirurgie generală	78	10	-	-	37	8
Chirurgie orală și maxilo-facială	12	5	-	-	9	4
Chirurgie pedriatică	6	3	1	1	5	2
Chirurgie plastică-microchirurgie reconstructivă	7	4	-	-	1	1
Chirurgie toracică	12	2	-	-	11	2
Chirurgie vasculară	14	6	-	-	13	5
Neurochirurgie	9	-	-	-	7	-
Obstetrică-ginecologie	97	49	-	-	38	25
Oftalmologie	46	28	-	-	14	9
Ortopedie și traumatologie	57	8	3	1	38	5
O.R.L.	36	22	-	-	9	6
Urologie	26	2	-	-	10	1
Anatomie patologică	24	20	-	-	13	12
Epidemiologie	22	18	-	-	9	8
Igienă	10	3	-	-	4	1
Medicină de laborator	96	75	-	-	40	30
Medicină legală	2	2	-	-	2	2
Medicină nucleară	2	1	-	-	-	-
Radiologie-imagistică medicală	78	54	-	-	30	25
Sănătate publică și management	6	5	-	-	3	3
<b>Sibiu</b>	<b>1115</b>	<b>725</b>	<b>62</b>	<b>53</b>	<b>315</b>	<b>217</b>
Alergologie și imunologie clinică	2	2	-	-	-	-
Anestezie și terapie intensivă	28	13	1	-	2	-
Boli infecțioase	11	9	2	2	3	2
Cardiologie	17	7	1	1	2	1
Dermato-venerologie	20	12	1	1	7	7
Diabet zaharat, nutriție și boli metabolice	4	3	-	-	-	-
Endocrinologie	8	7	-	-	3	3
Expertiză medicală a capacității de muncă	5	5	-	-	2	2
Farmacologie clinică	1	1	-	-	-	-
Gastroenterologie	3	2	-	-	-	-
Hematologie	3	3	-	-	-	-
Medicină de familie	362	280	-	-	106	83

Macroregiunea Regiunea Județul Specialitatea medicală	Medici – total	din care: feminin	Din total			
			Medici pentru copii		Medici rezidenți	
			Total	din care: feminin	Total	din care: feminin
A	1	2	3	4	5	6
Medicină de urgență	18	12	-	-	7	4
Medicină internă	63	36	-	-	26	22
Medicină generală	88	58	1	1	-	-
Medicina muncii	18	16	-	-	9	8
Medicină sportivă	2	1	-	-	-	-
Nefrologie	1	-	-	-	1	-
Neonatologie	3	3	3	3	-	-
Neurologie	22	8	-	-	10	3
Neurologie pedriatică	4	4	4	4	-	-
Oncologie medicală	7	6	-	-	-	-
Pediatrie	58	48	34	30	24	18
Pneumologie	14	10	1	1	1	1
Psihiatrie	52	36	-	-	24	14
Psihiatrie pedriatică	3	3	3	3	-	-
Radioterapie	2	1	-	-	-	-
Recuperare, medicină fizică și balneologie	10	7	2	1	-	-
Chirurgie generală	46	2	-	-	17	2
Chirurgie orală și maxilo-facială	7	3	-	-	3	2
Chirurgie pedriatică	5	3	5	3	-	-
Chirurgie plastică-microchirurgie reconstructivă	2	-	-	-	-	-
Chirurgie vasculară	1	1	-	-	-	-
Neurochirurgie	4	1	-	-	-	-
Obstetrică-ginecologie	30	12	-	-	8	6
Oftalmologie	26	20	1	1	7	5
Ortopedie și traumatologie	21	4	1	-	10	4
O.R.L.	11	5	2	2	-	-
Urologie	12	-	-	-	4	-
Anatomie patologică	8	4	-	-	2	2
Epidemiologie	12	8	-	-	-	-
Igienă	13	8	-	-	4	3
Medicină de laborator	38	32	-	-	16	12
Medicină legală	7	2	-	-	3	2
Medicină nucleară	1	-	-	-	-	-
Radiologie-imagistică medicală	29	16	-	-	6	3
Sănătate publică și management	13	11	-	-	8	8
<b>MACROREGIUNEA 2</b>	<b>11528</b>	<b>8153</b>	<b>682</b>	<b>538</b>	<b>2399</b>	<b>1751</b>
Alergologie și imunologie clinică	31	26	2	1	14	12
Anestezie și terapie intensivă	338	209	11	6	117	81
Boli infecțioase	148	127	7	7	27	24
Cardiologie	216	145	2	-	73	58
Dermato-venerologie	147	107	4	4	27	23
Diabet zaharat, nutriție și boli metabolice	107	100	-	-	48	47
Endocrinologie	82	70	3	3	30	29
Expertiză medicală a capacității de muncă	33	28	-	-	-	-
Farmacologie clinică	12	11	-	-	12	11
Gastroenterologie	63	45	1	-	23	18
Genetică medicală	5	4	1	-	3	3
Geriatrică și gerontologie	30	29	-	-	9	9
Hematologie	26	23	1	1	10	8
Medicină de familie	3597	2750	-	-	496	351
Medicină de urgență	269	184	2	2	125	86
Medicină internă	522	364	-	-	95	80
Medicină generală	813	581	24	23	-	-
Medicina muncii	124	100	-	-	16	11
Medicină sportivă	15	8	-	-	1	-
Nefrologie	80	60	1	-	31	29
Neonatologie	114	105	57	54	57	51
Neurologie	241	184	3	3	61	44
Neurologie pedriatică	11	10	8	8	3	2
Oncologie medicală	88	70	-	-	31	27
Pediatrie	522	442	408	336	114	106
Pneumologie	266	210	1	1	68	50

Macroregiunea Regiunea Județul Specialitatea medicală	Medici – total	din care: feminin	Din total			
			Medici pentru copii		Medici rezidenți	
			Total	din care: feminin	Total	din care: feminin
A	1	2	3	4	5	6
Psihiatrie	369	250	-	-	142	102
Psihiatrie pedriatică	51	40	43	34	8	6
Radioterapie	20	15	-	-	5	3
Recuperare, medicină fizică și balneologie	208	163	7	6	53	45
Reumatologie	91	74	-	-	38	33
Chirurgie cardiovasculară	16	3	-	-	7	3
Chirurgie generală	405	82	-	-	95	38
Chirurgie orală și maxilo-facială	26	13	-	-	12	8
Chirurgie pedriatică	64	24	47	15	17	9
Chirurgie plastică-microchirurgie reconstructivă	44	21	1	1	14	5
Chirurgie toracică	17	6	-	-	6	4
Chirurgie vasculară	26	13	-	-	15	6
Neurochirurgie	60	17	1	1	18	10
Obstetrică-ginecologie	442	277	-	-	71	55
Oftalmologie	221	153	4	2	46	37
Ortopedie și traumatologie	182	30	10	3	33	4
O.R.L.	225	152	11	10	46	28
Urologie	71	5	-	-	18	1
Anatomie patologică	112	89	3	2	35	25
Epidemiologie	129	100	3	2	43	29
Igienă	64	54	1	1	-	-
Medicină de laborator	377	331	8	7	97	87
Medicină legală	57	27	-	-	2	1
Medicină nucleară	7	6	-	-	2	2
Radiologie-imagistică medicală	331	204	7	5	84	49
Sănătate publică și management	11	10	-	-	1	1
Altă specialitate medicală	2	2	-	-	-	-
<b>Nord-Est</b>	<b>6765</b>	<b>4885</b>	<b>406</b>	<b>318</b>	<b>1672</b>	<b>1246</b>
Alergologie și imunologie clinică	23	21	1	1	12	11
Anestezie și terapie intensivă	217	130	9	4	85	60
Boli infecțioase	100	87	5	5	21	18
Cardiologie	130	88	1	-	55	41
Dermato-venerologie	84	66	2	2	23	21
Diabet zaharat,nutriție și boli metabolice	78	72	-	-	38	37
Endocrinologie	52	48	2	2	26	25
Expertiză medicală a capacității de muncă	11	8	-	-	-	-
Farmacologie clinică	12	11	-	-	12	11
Gastroenterologie	48	38	1	-	22	18
Genetică medicală	4	3	1	-	3	3
Geriatrică și gerontologie	24	24	-	-	9	9
Hematologie	17	16	1	1	6	5
Medicină de familie	2077	1592	-	-	294	220
Medicină de urgență	174	123	2	2	88	63
Medicină internă	293	217	-	-	64	56
Medicină generală	379	277	11	11	-	-
Medicina muncii	91	77	-	-	14	10
Medicină sportivă	6	4	-	-	1	-
Nefrologie	64	46	1	-	23	21
Neonatalogie	87	81	41	39	46	42
Neurologie	143	112	3	3	38	27
Neurologie pedriatică	5	4	2	2	3	2
Oncologie medicală	55	45	-	-	25	22
Pediatrie	309	265	235	194	74	71
Pneumologie	170	134	1	1	50	38
Psihiatrie	239	166	-	-	99	70
Psihiatrie pedriatică	31	25	25	20	6	5
Radioterapie	5	4	-	-	-	-
Recuperare, medicină fizică și balneologie	99	78	3	2	27	24
Reumatologie	64	55	-	-	29	26
Chirurgie cardiovasculară	11	3	-	-	7	3
Chirurgie generală	223	50	-	-	68	27
Chirurgie orală și maxilo-facială	17	10	-	-	12	8

Macroregiunea Regiunea Județul Specialitatea medicală	Medici – total	din care: feminin	Din total			
			Medici pentru copii		Medici rezidenți	
			Total	din care: feminin	Total	din care: feminin
A	1	2	3	4	5	6
Chirurgie pedriatică	42	15	28	8	14	7
Chirurgie plastică-microchirurgie reconstructivă	25	12	1	1	11	4
Chirurgie toracică	11	6	-	-	6	4
Chirurgie vasculară	12	8	-	-	8	6
Neurochirurgie	46	14	1	1	15	7
Obstetrică-ginecologie	236	158	-	-	44	37
Oftalmologie	126	88	2	-	32	28
Ortopedie și traumatologie	99	15	5	2	27	2
O.R.L.	127	89	7	6	32	20
Urologie	39	4	-	-	14	1
Anatomie patologică	74	60	2	1	28	20
Epidemiologie	91	68	3	2	38	26
Igienă	38	31	1	1	-	-
Medicină de laborator	199	183	5	4	55	51
Medicină legală	36	17	-	-	1	1
Medicină nucleară	4	4	-	-	2	2
Radiologie-imagistică medicală	208	123	4	3	65	36
Sănătate publică și management	8	8	-	-	-	-
Altă specialitate medicală	2	2	-	-	-	-
<b>Bacău</b>	<b>1024</b>	<b>735</b>	<b>77</b>	<b>63</b>	<b>84</b>	<b>61</b>
Alergologie și imunologie clinică	5	4	-	-	1	1
Anestezie și terapie intensivă	27	11	-	-	7	5
Boli infecțioase	19	15	5	5	1	1
Cardiologie	19	13	-	-	1	1
Dermato-venerologie	14	11	1	1	-	-
Diabet zaharat,nutriție și boli metabolice	10	10	-	-	2	2
Endocrinologie	9	9	-	-	3	3
Expertiză medicală a capacității de muncă	4	2	-	-	-	-
Gastroenterologie	5	4	-	-	-	-
Geriatric și gerontologie	3	3	-	-	1	1
Medicină de familie	326	272	-	-	21	14
Medicină de urgență	20	13	-	-	9	5
Medicină internă	50	39	-	-	1	1
Medicină generală	77	54	1	1	-	-
Medicina muncii	11	9	-	-	-	-
Medicină sportivă	2	-	-	-	1	-
Nefrologie	10	7	-	-	2	2
Neonatalogie	14	14	8	8	6	6
Neurologie	20	15	-	-	-	-
Neurologie pedriatică	1	1	1	1	-	-
Oncologie medicală	8	4	-	-	3	2
Pediatric	51	44	49	42	2	2
Pneumologie	22	17	-	-	-	-
Psihiatrie	14	9	-	-	2	1
Psihiatrie pedriatică	3	3	3	3	-	-
Radioterapie	1	-	-	-	-	-
Recuperare, medicină fizică și balneologie	11	8	-	-	-	-
Reumatologie	4	3	-	-	-	-
Chirurgie generală	36	6	-	-	-	-
Chirurgie pedriatică	7	1	5	-	2	1
Chirurgie plastică-microchirurgie reconstructivă	6	3	-	-	1	-
Chirurgie toracică	1	1	-	-	1	1
Neurochirurgie	5	2	-	-	1	1
Obstetrică-ginecologie	43	27	-	-	2	2
Oftalmologie	24	15	1	-	2	2
Ortopedie și traumatologie	17	1	-	-	-	-
O.R.L.	25	19	3	2	2	1
Urologie	7	-	-	-	2	-
Anatomie patologică	9	4	-	-	1	1
Epidemiologie	4	4	-	-	-	-
Igienă	10	8	-	-	-	-
Medicină de laborator	38	34	-	-	5	5

Macroregiunea Regiunea Județul Specialitatea medicală	Medici – total	din care: feminin	Din total			
			Medici pentru copii		Medici rezidenți	
			Total	din care: feminin	Total	din care: feminin
A	1	2	3	4	5	6
Medicină legală	7	2	-	-	-	-
Radiologie-imagistică medicală	25	14	-	-	2	-
<b>Botoșani</b>	<b>592</b>	<b>419</b>	<b>51</b>	<b>40</b>	<b>87</b>	<b>60</b>
Alergologie și imunologie clinică	3	3	1	1	2	1
Anestezie și terapie intensivă	12	8	2	2	2	1
Boli infecțioase	10	10	-	-	2	2
Cardiologie	9	5	-	-	2	1
Dermato-venerologie	5	4	1	1	1	1
Diabet zaharat, nutriție și boli metabolice	5	3	-	-	1	1
Endocrinologie	5	4	1	1	1	1
Expertiză medicală a capacității de muncă	2	2	-	-	-	-
Gastroenterologie	5	3	-	-	-	-
Geriatric și gerontologie	2	2	-	-	-	-
Hematologie	2	2	-	-	-	-
Medicină de familie	189	127	-	-	8	6
Medicină de urgență	17	12	-	-	8	7
Medicină internă	35	26	-	-	3	2
Medicină generală	37	29	7	7	-	-
Medicina muncii	5	5	-	-	2	2
Medicină sportivă	1	1	-	-	-	-
Nefrologie	11	7	-	-	-	-
Neonatologie	6	4	1	-	5	4
Neurologie	10	9	-	-	-	-
Neurologie pedriatică	1	1	-	-	1	1
Oncologie medicală	4	4	-	-	1	1
Pediatric	26	22	23	19	3	3
Pneumologie	14	13	-	-	4	4
Psihiatrie	22	16	-	-	8	5
Psihiatrie pedriatică	7	6	5	4	2	2
Recuperare, medicină fizică și balneologie	11	8	2	1	1	1
Reumatologie	3	3	-	-	1	1
Chirurgie generală	14	2	-	-	-	-
Chirurgie pedriatică	2	-	2	-	-	-
Chirurgie plastică-microchirurgie reconstructivă	4	2	-	-	2	1
Neurochirurgie	2	-	-	-	2	-
Obstetrică-ginecologie	23	16	-	-	1	-
Oftalmologie	5	3	-	-	-	-
Ortopedie și traumatologie	8	1	1	-	2	-
O.R.L.	10	8	1	1	1	-
Urologie	4	-	-	-	1	-
Anatomie patologică	6	6	-	-	1	1
Epidemiologie	11	7	2	1	5	2
Igienă	2	2	-	-	-	-
Medicină de laborator	21	20	1	1	6	5
Medicină legală	3	1	-	-	1	1
Radiologie-imagistică medicală	17	11	1	1	7	3
Sănătate publică și management	1	1	-	-	-	-
<b>Iași</b>	<b>2917</b>	<b>2158</b>	<b>154</b>	<b>115</b>	<b>1246</b>	<b>945</b>
Alergologie și imunologie clinică	13	12	-	-	9	9
Anestezie și terapie intensivă	124	85	7	2	60	43
Boli infecțioase	29	25	-	-	11	10
Cardiologie	58	41	1	-	43	32
Dermato-venerologie	34	26	-	-	20	18
Diabet zaharat, nutriție și boli metabolice	35	34	-	-	26	26
Endocrinologie	22	21	1	1	18	17
Farmacologie clinică	12	11	-	-	12	11
Gastroenterologie	29	23	1	-	21	17
Genetică medicală	4	3	1	-	3	3
Geriatric și gerontologie	16	16	-	-	8	8
Hematologie	12	11	1	1	6	5
Medicină de familie	786	588	-	-	193	147

Macroregiunea Regiunea Județul Specialitatea medicală	Medici – total	din care: feminin	Din total			
			Medici pentru copii		Medici rezidenți	
			Total	din care: feminin	Total	din care: feminin
A	1	2	3	4	5	6
Medicină de urgență	90	63	2	2	53	38
Medicină internă	107	80	-	-	56	50
Medicină generală	98	76	-	-	-	-
Medicina muncii	56	47	-	-	12	8
Medicină sportivă	2	2	-	-	-	-
Nefrologie	28	21	1	-	20	18
Neonatologie	32	32	15	15	17	17
Neurologie	61	49	3	3	34	25
Oncologie medicală	23	19	-	-	16	14
Pediatrie	139	122	77	62	62	60
Pneumologie	76	62	1	1	35	29
Psihiatrie	141	101	-	-	72	54
Psihiatrie pedriatică	8	6	8	6	-	-
Radioterapie	4	4	-	-	-	-
Recuperare, medicină fizică și balneologie	51	47	1	1	21	20
Reumatologie	39	37	-	-	27	25
Chirurgie cardiovasculară	11	3	-	-	7	3
Chirurgie generală	98	34	-	-	65	26
Chirurgie orală și maxilo-facială	13	8	-	-	12	8
Chirurgie pedriatică	25	11	14	6	11	5
Chirurgie plastică-microchirurgie reconstructivă	9	4	1	1	8	3
Chirurgie toracică	8	3	-	-	5	3
Chirurgie vasculară	10	7	-	-	8	6
Neurochirurgie	34	9	1	1	12	6
Obstetrică-ginecologie	84	61	-	-	40	34
Oftalmologie	57	42	1	-	29	26
Ortopedie și traumatologie	42	8	3	2	23	2
O.R.L.	53	39	3	3	25	17
Urologie	17	1	-	-	9	-
Anatomie patologică	44	37	2	1	26	18
Epidemiologie	56	45	1	1	31	23
Igienă	18	15	1	1	-	-
Medicină de laborator	91	84	4	3	34	33
Medicină legală	12	9	-	-	-	-
Medicină nucleară	4	4	-	-	2	2
Radiologie-imagistică medicală	94	62	3	2	44	26
Sănătate publică și management	6	6	-	-	-	-
Altă specialitate medicală	2	2	-	-	-	-
<b>Neamț</b>	<b>790</b>	<b>584</b>	<b>47</b>	<b>38</b>	<b>52</b>	<b>44</b>
Alergologie și imunologie clinică	1	1	-	-	-	-
Anestezie și terapie intensivă	16	9	-	-	2	2
Boli infecțioase	12	11	-	-	3	3
Cardiologie	19	14	-	-	6	5
Dermato-venerologie	12	9	-	-	-	-
Diabet zaharat,nutriție și boli metabolice	7	7	-	-	1	1
Endocrinologie	6	5	-	-	2	2
Expertiză medicală a capacității de muncă	3	2	-	-	-	-
Gastroenterologie	2	2	-	-	-	-
Geriatrică și gerontologie	1	1	-	-	-	-
Hematologie	2	2	-	-	-	-
Medicină de familie	279	219	-	-	11	10
Medicină de urgență	20	15	-	-	5	3
Medicină internă	29	21	-	-	-	-
Medicină generală	61	41	-	-	-	-
Medicina muncii	9	9	-	-	-	-
Medicină sportivă	1	1	-	-	-	-
Nefrologie	4	4	-	-	1	1
Neonatologie	7	7	4	4	3	3
Neurologie	18	16	-	-	2	1
Neurologie pedriatică	1	-	-	-	1	-
Oncologie medicală	9	8	-	-	2	2
Pediatrie	37	31	35	29	2	2

Macroregiunea Regiunea Județul Specialitatea medicală	Medici – total	din care: feminin	Din total			
			Medici pentru copii		Medici rezidenți	
			Total	din care: feminin	Total	din care: feminin
A	1	2	3	4	5	6
Pneumologie	20	17	-	-	2	2
Psihiatrie	17	13	-	-	-	-
Psihiatrie pedriatică	5	4	5	4	-	-
Recuperare, medicină fizică și balneologie	13	7	-	-	1	-
Reumatologie	5	4	-	-	-	-
Chirurgie generală	22	4	-	-	1	-
Chirurgie orală și maxilo-facială	2	1	-	-	-	-
Chirurgie pedriatică	2	1	2	1	-	-
Chirurgie plastică-microchirurgie reconstructivă	2	1	-	-	-	-
Chirurgie toracică	1	1	-	-	-	-
Neurochirurgie	2	2	-	-	-	-
Obstetrică-ginecologie	28	17	-	-	-	-
Oftalmologie	16	13	-	-	-	-
Ortopedie și traumatologie	8	2	1	-	-	-
O.R.L.	11	6	-	-	-	-
Urologie	3	1	-	-	-	-
Anatomie patologică	4	3	-	-	-	-
Epidemiologie	8	6	-	-	1	1
Igienă	4	3	-	-	-	-
Medicină de laborator	24	23	-	-	3	3
Medicină legală	5	2	-	-	-	-
Radiologie-imagistică medicală	31	17	-	-	3	3
Sănătate publică și management	1	1	-	-	-	-
<b>Suceava</b>	<b>888</b>	<b>608</b>	<b>51</b>	<b>43</b>	<b>52</b>	<b>33</b>
Alergologie și imunologie clinică	1	1	-	-	-	-
Anestezie și terapie intensivă	21	8	-	-	5	2
Boli infecțioase	18	14	-	-	3	1
Cardiologie	16	9	-	-	-	-
Dermato-venerologie	12	10	-	-	1	1
Diabet zaharat, nutriție și boli metabolice	15	13	-	-	4	4
Endocrinologie	6	5	-	-	-	-
Gastroenterologie	4	3	-	-	-	-
Geriatrică și gerontologie	2	2	-	-	-	-
Hematologie	1	1	-	-	-	-
Medicină de familie	309	248	-	-	9	8
Medicină de urgență	14	9	-	-	4	3
Medicină internă	41	26	-	-	1	-
Medicină generală	85	63	3	3	-	-
Medicina muncii	5	3	-	-	-	-
Nefrologie	9	5	-	-	-	-
Neonatologie	19	16	12	11	7	5
Neurologie	19	11	-	-	1	-
Oncologie medicală	5	5	-	-	-	-
Pediatrică	30	27	29	26	1	1
Pneumologie	20	14	-	-	1	1
Psihiatrie	23	12	-	-	5	2
Psihiatrie pedriatică	4	3	3	2	1	1
Recuperare, medicină fizică și balneologie	8	5	-	-	1	1
Reumatologie	11	7	-	-	1	-
Chirurgie generală	33	3	-	-	-	-
Chirurgie orală și maxilo-facială	1	-	-	-	-	-
Chirurgie pedriatică	4	1	4	1	-	-
Chirurgie plastică-microchirurgie reconstructivă	3	2	-	-	-	-
Chirurgie toracică	1	1	-	-	-	-
Chirurgie vasculară	2	1	-	-	-	-
Neurochirurgie	2	-	-	-	-	-
Obstetrică-ginecologie	35	24	-	-	1	1
Oftalmologie	11	7	-	-	-	-
Ortopedie și traumatologie	16	2	-	-	1	-
O.R.L.	17	12	-	-	-	-
Urologie	5	1	-	-	-	-
Anatomie patologică	5	4	-	-	-	-

Macroregiunea Regiunea Județul Specialitatea medicală	Medici – total	din care: feminin	Din total			
			Medici pentru copii		Medici rezidenți	
			Total	din care: feminin	Total	din care: feminin
A	1	2	3	4	5	6
Epidemiologie	7	4	-	-	-	-
Igienă	4	3	-	-	-	-
Medicină de laborator	12	10	-	-	2	1
Medicină legală	5	2	-	-	-	-
Radiologie-imagistică medicală	27	11	-	-	3	1
<b>Vaslui</b>	<b>554</b>	<b>381</b>	<b>26</b>	<b>19</b>	<b>151</b>	<b>103</b>
Anestezie și terapie intensivă	17	9	-	-	9	7
Boli infecțioase	12	12	-	-	1	1
Cardiologie	9	6	-	-	3	2
Dermato-venerologie	7	6	-	-	1	1
Diabet zaharat, nutriție și boli metabolice	6	5	-	-	4	3
Endocrinologie	4	4	-	-	2	2
Expertiză medicală a capacității de muncă	2	2	-	-	-	-
Gastroenterologie	3	3	-	-	1	1
Medicină de familie	188	138	-	-	52	35
Medicină de urgență	13	11	-	-	9	7
Medicină internă	31	25	-	-	3	3
Medicină generală	21	14	-	-	-	-
Medicina muncii	5	4	-	-	-	-
Nefrologie	2	2	-	-	-	-
Neonatologie	9	8	1	1	8	7
Neurologie	15	12	-	-	1	1
Neurologie pediatrică	2	2	1	1	1	1
Oncologie medicală	6	5	-	-	3	3
Pediatrică	26	19	22	16	4	3
Pneumologie	18	11	-	-	8	2
Psihiatrie	22	15	-	-	12	8
Psihiatrie pediatrică	4	3	1	1	3	2
Recuperare, medicină fizică și balneologie	5	3	-	-	3	2
Reumatologie	2	1	-	-	-	-
Chirurgie generală	20	1	-	-	2	1
Chirurgie orală și maxilo-facială	1	1	-	-	-	-
Chirurgie pediatrică	2	1	1	-	1	1
Chirurgie plastică-microchirurgie reconstructivă	1	-	-	-	-	-
Neurochirurgie	1	1	-	-	-	-
Obstetrică-ginecologie	23	13	-	-	-	-
Oftalmologie	13	8	-	-	1	-
Ortopedie și traumatologie	8	1	-	-	1	-
O.R.L.	11	5	-	-	4	2
Urologie	3	1	-	-	2	1
Anatomie patologică	6	6	-	-	-	-
Epidemiologie	5	2	-	-	1	-
Medicină de laborator	13	12	-	-	5	4
Medicină legală	4	1	-	-	-	-
Radiologie-imagistică medicală	14	8	-	-	6	3
<b>Sud-Est</b>	<b>4763</b>	<b>3268</b>	<b>276</b>	<b>220</b>	<b>727</b>	<b>505</b>
Alergologie și imunologie clinică	8	5	1	-	2	1
Anestezie și terapie intensivă	121	79	2	2	32	21
Boli infecțioase	48	40	2	2	6	6
Cardiologie	86	57	1	-	18	17
Dermato-venerologie	63	41	2	2	4	2
Diabet zaharat, nutriție și boli metabolice	29	28	-	-	10	10
Endocrinologie	30	22	1	1	4	4
Expertiză medicală a capacității de muncă	22	20	-	-	-	-
Gastroenterologie	15	7	-	-	1	-
Genetică medicală	1	1	-	-	-	-
Geriatrică și gerontologie	6	5	-	-	-	-
Hematologie	9	7	-	-	4	3
Medicină de familie	1520	1158	-	-	202	131
Medicină de urgență	95	61	-	-	37	23
Medicină internă	229	147	-	-	31	24

Macroregiunea Regiunea Județul Specialitatea medicală	Medici – total	din care: feminin	Din total			
			Medici pentru copii		Medici rezidenți	
			Total	din care: feminin	Total	din care: feminin
A	1	2	3	4	5	6
Medicină generală	434	304	13	12	-	-
Medicina muncii	33	23	-	-	2	1
Medicină sportivă	9	4	-	-	-	-
Nefrologie	16	14	-	-	8	8
Neonatologie	27	24	16	15	11	9
Neurologie	98	72	-	-	23	17
Neurologie pedriatică	6	6	6	6	-	-
Oncologie medicală	33	25	-	-	6	5
Pediatrie	213	177	173	142	40	35
Pneumologie	96	76	-	-	18	12
Psihiatrie	130	84	-	-	43	32
Psihiatrie pedriatică	20	15	18	14	2	1
Radioterapie	15	11	-	-	5	3
Recuperare, medicină fizică și balneologie	109	85	4	4	26	21
Reumatologie	27	19	-	-	9	7
Chirurgie cardiovasculară	5	-	-	-	-	-
Chirurgie generală	182	32	-	-	27	11
Chirurgie orală și maxilo-facială	9	3	-	-	-	-
Chirurgie pedriatică	22	9	19	7	3	2
Chirurgie plastică-microchirurgie reconstructivă	19	9	-	-	3	1
Chirurgie toracică	6	-	-	-	-	-
Chirurgie vasculară	14	5	-	-	7	-
Neurochirurgie	14	3	-	-	3	3
Obstetrică-ginecologie	206	119	-	-	27	18
Oftalmologie	95	65	2	2	14	9
Ortopedie și traumatologie	83	15	5	1	6	2
O.R.L.	98	63	4	4	14	8
Urologie	32	1	-	-	4	-
Anatomie patologică	38	29	1	1	7	5
Epidemiologie	38	32	-	-	5	3
Igienă	26	23	-	-	-	-
Medicină de laborator	178	148	3	3	42	36
Medicină legală	21	10	-	-	1	-
Medicină nucleară	3	2	-	-	-	-
Radiologie-imagistică medicală	123	81	3	2	19	13
Sănătate publică și management	3	2	-	-	1	1
<b>Brăila</b>	<b>508</b>	<b>348</b>	<b>41</b>	<b>28</b>	<b>50</b>	<b>29</b>
Alergologie și imunologie clinică	1	1	-	-	1	1
Anestezie și terapie intensivă	21	16	-	-	8	6
Boli infecțioase	4	4	-	-	1	1
Cardiologie	8	5	-	-	-	-
Dermato-venerologie	5	4	-	-	-	-
Diabet zaharat,nutriție și boli metabolice	3	3	-	-	2	2
Endocrinologie	4	3	-	-	-	-
Expertiză medicală a capacității de muncă	4	4	-	-	-	-
Gastroenterologie	4	1	-	-	-	-
Hematologie	2	-	-	-	1	-
Medicină de familie	164	135	-	-	4	1
Medicină de urgență	8	5	-	-	5	3
Medicină internă	18	11	-	-	-	-
Medicină generală	39	32	8	7	-	-
Medicina muncii	4	3	-	-	-	-
Medicină sportivă	2	2	-	-	-	-
Nefrologie	3	3	-	-	1	1
Neonatologie	6	6	4	4	2	2
Neurologie	8	6	-	-	-	-
Neurologie pedriatică	1	1	1	1	-	-
Oncologie medicală	7	5	-	-	4	3
Pediatrie	22	15	19	13	3	2
Pneumologie	11	8	-	-	3	1
Psihiatrie	16	6	-	-	1	-
Psihiatrie pedriatică	5	3	5	3	-	-

Macroregiunea Regiunea Județul Specialitatea medicală	Medici – total	din care: feminin	Din total			
			Medici pentru copii		Medici rezidenți	
			Total	din care: feminin	Total	din care: feminin
A	1	2	3	4	5	6
Radioterapie	1	1	-	-	-	-
Recuperare, medicină fizică și balneologie	5	5	-	-	-	-
Reumatologie	3	1	-	-	-	-
Chirurgie generală	21	2	-	-	2	-
Chirurgie orală și maxilo-facială	2	1	-	-	-	-
Chirurgie plastică-microchirurgie reconstructivă	3	2	-	-	1	-
Chirurgie toracică	2	-	-	-	-	-
Chirurgie vasculară	2	2	-	-	-	-
Neurochirurgie	2	-	-	-	-	-
Obstetrică-ginecologie	17	7	-	-	5	2
Oftalmologie	12	10	-	-	-	-
Ortopedie și traumatologie	11	1	4	-	-	-
O.R.L.	7	3	-	-	-	-
Urologie	4	-	-	-	-	-
Anatomie patologică	2	2	-	-	-	-
Epidemiologie	3	2	-	-	-	-
Igienă	5	3	-	-	-	-
Medicină de laborator	13	12	-	-	3	3
Medicină legală	3	2	-	-	-	-
Radiologie-imagistică medicală	19	9	-	-	3	1
Sănătate publică și management	1	1	-	-	-	-
<b>Buzău</b>	<b>563</b>	<b>373</b>	<b>28</b>	<b>21</b>	<b>61</b>	<b>33</b>
Alergologie și imunologie clinică	1	1	-	-	-	-
Anestezie și terapie intensivă	13	5	-	-	4	1
Boli infecțioase	3	3	-	-	-	-
Cardiologie	9	7	-	-	1	1
Dermato-venerologie	6	4	-	-	1	-
Diabet zaharat, nutriție și boli metabolice	4	4	-	-	2	2
Endocrinologie	2	2	-	-	-	-
Expertiză medicală a capacității de muncă	5	3	-	-	-	-
Geriatrică și gerontologie	1	1	-	-	-	-
Medicină de familie	209	160	-	-	3	1
Medicină de urgență	6	3	-	-	4	2
Medicină internă	29	15	-	-	3	3
Medicină generală	34	30	-	-	-	-
Medicina muncii	3	3	-	-	-	-
Medicină sportivă	1	-	-	-	-	-
Nefrologie	1	1	-	-	-	-
Neonatologie	2	1	1	1	1	-
Neurologie	10	3	-	-	2	-
Oncologie medicală	4	3	-	-	1	1
Pediatrie	21	17	20	16	1	1
Pneumologie	17	13	-	-	3	1
Psihiatrie	30	20	-	-	16	10
Psihiatrie pediatrică	4	2	3	1	1	1
Recuperare, medicină fizică și balneologie	10	6	-	-	3	2
Reumatologie	1	1	-	-	-	-
Chirurgie generală	22	2	-	-	2	-
Chirurgie orală și maxilo-facială	1	1	-	-	-	-
Chirurgie pediatrică	4	3	4	3	-	-
Chirurgie plastică-microchirurgie reconstructivă	2	-	-	-	-	-
Obstetrică-ginecologie	29	13	-	-	3	1
Oftalmologie	9	6	-	-	-	-
Ortopedie și traumatologie	10	-	-	-	-	-
O.R.L.	13	9	-	-	2	2
Urologie	3	-	-	-	-	-
Anatomie patologică	4	4	-	-	-	-
Epidemiologie	2	2	-	-	-	-
Igienă	5	4	-	-	-	-
Medicină de laborator	13	10	-	-	3	1
Medicină legală	3	2	-	-	-	-
Radiologie-imagistică medicală	17	9	-	-	5	3

Macroregiunea Regiunea Județul Specialitatea medicală	Medici – total	din care: feminin	Din total			
			Medici pentru copii		Medici rezidenți	
			Total	din care: feminin	Total	din care: feminin
A	1	2	3	4	5	6
<b>Constanța</b>	<b>1933</b>	<b>1379</b>	<b>83</b>	<b>70</b>	<b>369</b>	<b>277</b>
Alergologie și imunologie clinică	1	-	-	-	-	-
Anestezie și terapie intensivă	42	27	-	-	7	6
Boli infecțioase	16	13	2	2	2	2
Cardiologie	37	28	-	-	11	10
Dermato-venerologie	21	12	1	1	1	1
Diabet zaharat, nutriție și boli metabolice	13	13	-	-	3	3
Endocrinologie	15	11	-	-	4	4
Expertiză medicală a capacității de muncă	5	5	-	-	-	-
Gastroenterologie	2	1	-	-	1	-
Genetică medicală	1	1	-	-	-	-
Geriatrică și gerontologie	3	3	-	-	-	-
Hematologie	4	4	-	-	3	3
Medicină de familie	547	424	-	-	117	80
Medicină de urgență	56	41	-	-	20	15
Medicină internă	89	64	-	-	19	16
Medicină generală	251	173	3	3	-	-
Medicina muncii	14	9	-	-	-	-
Medicină sportivă	3	1	-	-	-	-
Nefrologie	7	5	-	-	5	5
Neonatologie	8	6	6	5	2	1
Neurologie	56	42	-	-	18	14
Neurologie pediatrică	4	4	4	4	-	-
Oncologie medicală	11	9	-	-	-	-
Pediatrică	71	64	52	46	19	18
Pneumologie	31	25	-	-	1	1
Psihiatrie	37	32	-	-	14	13
Psihiatrie pediatrică	3	3	3	3	-	-
Radioterapie	8	6	-	-	5	3
Recuperare, medicină fizică și balneologie	75	65	2	2	21	18
Reumatologie	14	10	-	-	6	4
Chirurgie cardiovasculară	5	-	-	-	-	-
Chirurgie generală	71	21	-	-	18	10
Chirurgie orală și maxilo-facială	4	1	-	-	-	-
Chirurgie pediatrică	10	4	8	2	2	2
Chirurgie plastică-microchirurgie reconstructivă	7	4	-	-	2	1
Chirurgie toracică	1	-	-	-	-	-
Chirurgie vasculară	9	1	-	-	7	-
Neurochirurgie	9	3	-	-	3	3
Obstetrică-ginecologie	81	51	-	-	9	7
Oftalmologie	37	24	-	-	6	5
Ortopedie și traumatologie	34	12	-	-	4	2
O.R.L.	39	26	2	2	5	2
Urologie	15	-	-	-	3	-
Anatomie patologică	21	14	-	-	6	4
Epidemiologie	17	16	-	-	-	-
Igienă	8	8	-	-	-	-
Medicină de laborator	76	62	-	-	20	20
Medicină legală	4	1	-	-	-	-
Medicină nucleară	1	1	-	-	-	-
Radiologie-imagistică medicală	38	28	-	-	4	3
Sănătate publică și management	1	1	-	-	1	1
<b>Galați</b>	<b>874</b>	<b>619</b>	<b>69</b>	<b>59</b>	<b>107</b>	<b>78</b>
Alergologie și imunologie clinică	3	2	1	-	-	-
Anestezie și terapie intensivă	21	16	2	2	5	5
Boli infecțioase	12	9	-	-	1	1
Cardiologie	11	7	1	-	-	-
Dermato-venerologie	12	11	1	1	-	-
Diabet zaharat, nutriție și boli metabolice	3	3	-	-	-	-
Endocrinologie	4	3	1	1	-	-
Expertiză medicală a capacității de muncă	5	5	-	-	-	-
Gastroenterologie	7	5	-	-	-	-

Macroregiunea Regiunea Județul Specialitatea medicală	Medici – total	din care: feminin	Din total			
			Medici pentru copii		Medici rezidenți	
			Total	din care: feminin	Total	din care: feminin
A	1	2	3	4	5	6
Geriatrică și gerontologie	1	1	-	-	-	-
Hematologie	1	1	-	-	-	-
Medicină de familie	331	251	-	-	62	42
Medicină de urgență	11	7	-	-	4	2
Medicină internă	40	24	-	-	1	1
Medicină generală	68	43	2	2	-	-
Medicina muncii	6	5	-	-	1	1
Medicină sportivă	1	-	-	-	-	-
Nefrologie	1	1	-	-	-	-
Neonatalogie	3	3	3	3	-	-
Neurologie	10	7	-	-	1	1
Neurologie pedriatică	1	1	1	1	-	-
Oncologie medicală	5	5	-	-	-	-
Pediatrică	42	38	35	31	7	7
Pneumologie	19	15	-	-	6	4
Psihiatrie	16	7	-	-	2	1
Psihiatrie pedriatică	3	3	3	3	-	-
Radioterapie	6	4	-	-	-	-
Recuperare, medicină fizică și balneologie	5	4	2	2	-	-
Reumatologie	2	2	-	-	-	-
Chirurgie generală	32	4	-	-	1	-
Chirurgie orală și maxilo-facială	1	-	-	-	-	-
Chirurgie pedriatică	5	2	5	2	-	-
Chirurgie plastică-microchirurgie reconstructivă	4	3	-	-	-	-
Chirurgie toracică	3	-	-	-	-	-
Chirurgie vasculară	2	1	-	-	-	-
Neurochirurgie	3	-	-	-	-	-
Obstetrică-ginecologie	33	22	-	-	4	4
Oftalmologie	15	11	2	2	1	1
Ortopedie și traumatologie	13	2	1	1	1	-
O.R.L.	17	13	2	2	1	1
Urologie	5	1	-	-	-	-
Anatomie patologică	7	5	1	1	1	1
Epidemiologie	5	4	-	-	-	-
Igienă	5	5	-	-	-	-
Medicină de laborator	45	39	3	3	7	5
Medicină legală	4	2	-	-	-	-
Medicină nucleară	2	1	-	-	-	-
Radiologie-imagistică medicală	23	21	3	2	1	1
<b>Tulcea</b>	<b>369</b>	<b>218</b>	<b>24</b>	<b>21</b>	<b>72</b>	<b>43</b>
Anestezie și terapie intensivă	12	8	-	-	7	3
Boli infecțioase	8	6	-	-	2	2
Cardiologie	8	5	-	-	2	2
Dermato-venerologie	8	5	-	-	-	-
Diabet zaharat, nutriție și boli metabolice	1	1	-	-	1	1
Endocrinologie	3	2	-	-	-	-
Expertiză medicală a capacității de muncă	1	1	-	-	-	-
Medicină de familie	96	56	-	-	6	1
Medicină de urgență	9	3	-	-	2	-
Medicină internă	19	12	-	-	6	2
Medicină generală	20	12	-	-	-	-
Medicina muncii	2	-	-	-	1	-
Medicină sportivă	1	-	-	-	-	-
Nefrologie	3	3	-	-	2	2
Neonatalogie	4	4	-	-	4	4
Neurologie	5	5	-	-	-	-
Oncologie medicală	3	1	-	-	1	1
Pediatrică	27	23	21	18	6	5
Pneumologie	8	7	-	-	3	3
Psihiatrie	14	8	-	-	6	5
Psihiatrie pedriatică	3	3	3	3	-	-
Recuperare, medicină fizică și balneologie	10	1	-	-	1	-

Macroregiunea Regiunea Județul Specialitatea medicală	Medici – total	din care: feminin	Din total			
			Medici pentru copii		Medici rezidenți	
			Total	din care: feminin	Total	din care: feminin
A	1	2	3	4	5	6
Reumatologie	3	3	-	-	1	1
Chirurgie generală	16	-	-	-	2	-
Chirurgie pediatrică	1	-	-	-	1	-
Chirurgie plastică-microchirurgie reconstructivă	1	-	-	-	-	-
Chirurgie vasculară	1	1	-	-	-	-
Obstetrică-ginecologie	19	12	-	-	2	1
Oftalmologie	11	5	-	-	4	1
Ortopedie și traumatologie	8	-	-	-	1	-
O.R.L.	7	4	-	-	3	2
Urologie	2	-	-	-	-	-
Anatomie patologică	2	2	-	-	-	-
Epidemiologie	3	3	-	-	-	-
Igienă	1	1	-	-	-	-
Medicină de laborator	16	13	-	-	4	4
Medicină legală	3	2	-	-	-	-
Radiologie-imagistică medicală	10	6	-	-	4	3
<b>Vrancea</b>	<b>516</b>	<b>331</b>	<b>31</b>	<b>21</b>	<b>68</b>	<b>45</b>
Alergologie și imunologie clinică	2	1	-	-	1	-
Anestezie și terapie intensivă	12	7	-	-	1	-
Boli infecțioase	5	5	-	-	-	-
Cardiologie	13	5	-	-	4	4
Dermato-venerologie	11	5	-	-	2	1
Diabet zaharat, nutriție și boli metabolice	5	4	-	-	2	2
Endocrinologie	2	1	-	-	-	-
Expertiză medicală a capacității de muncă	2	2	-	-	-	-
Gastroenterologie	2	-	-	-	-	-
Geriatrică și gerontologie	1	-	-	-	-	-
Hematologie	2	2	-	-	-	-
Medicină de familie	173	132	-	-	10	6
Medicină de urgență	5	2	-	-	2	1
Medicină internă	34	21	-	-	2	2
Medicină generală	22	14	-	-	-	-
Medicina muncii	4	3	-	-	-	-
Medicină sportivă	1	1	-	-	-	-
Nefrologie	1	1	-	-	-	-
Neonatologie	4	4	2	2	2	2
Neurologie	9	9	-	-	2	2
Oncologie medicală	3	2	-	-	-	-
Pediatrică	30	20	26	18	4	2
Pneumologie	10	8	-	-	2	2
Psihiatrie	17	11	-	-	4	3
Psihiatrie pediatrică	2	1	1	1	1	-
Recuperare, medicină fizică și balneologie	4	4	-	-	1	1
Reumatologie	4	2	-	-	2	2
Chirurgie generală	20	3	-	-	2	1
Chirurgie orală și maxilo-facială	1	-	-	-	-	-
Chirurgie pediatrică	2	-	2	-	-	-
Chirurgie plastică-microchirurgie reconstructivă	2	-	-	-	-	-
Obstetrică-ginecologie	27	14	-	-	4	3
Oftalmologie	11	9	-	-	3	2
Ortopedie și traumatologie	7	-	-	-	-	-
O.R.L.	15	8	-	-	3	1
Urologie	3	-	-	-	1	-
Anatomie patologică	2	2	-	-	-	-
Epidemiologie	8	5	-	-	5	3
Igienă	2	2	-	-	-	-
Medicină de laborator	15	12	-	-	5	3
Medicină legală	4	1	-	-	1	-
Radiologie-imagistică medicală	16	8	-	-	2	2
Sănătate publică și management	1	-	-	-	-	-

Macroregiunea Regiunea Județul Specialitatea medicală	Medici – total	din care: feminin	Din total			
			Medici pentru copii		Medici rezidenți	
			Total	din care: feminin	Total	din care: feminin
A	1	2	3	4	5	6
<b>MACROREGIUNEA 3</b>	<b>16324</b>	<b>11283</b>	<b>884</b>	<b>735</b>	<b>4438</b>	<b>2986</b>
Alergologie și imunologie clinică	64	54	1	1	34	31
Anestezie și terapie intensivă	546	397	20	13	165	124
Boli infecțioase	168	135	7	7	46	39
Cardiologie	454	297	2	2	167	124
Dermato-venerologie	304	240	6	6	100	82
Diabet zaharat, nutriție și boli metabolice	196	156	-	-	84	78
Endocrinologie	173	149	3	3	59	55
Expertiză medicală a capacității de muncă	98	82	-	-	21	15
Farmacologie clinică	28	21	-	-	18	11
Gastroenterologie	120	84	1	1	35	24
Genetică medicală	13	11	-	-	6	5
Geriatrică și gerontologie	110	80	-	-	61	37
Hematologie	85	74	-	-	33	31
Medicină de familie	4199	3219	-	-	995	714
Medicină de urgență	382	237	10	6	152	79
Medicină internă	734	518	-	-	193	148
Medicină generală	1012	741	144	133	-	-
Medicina muncii	138	102	-	-	41	22
Medicină sportivă	45	30	-	-	11	6
Nefrologie	134	101	1	-	61	49
Neonatalogie	114	104	80	73	34	31
Neurologie	361	256	8	8	125	96
Neurologie pediatrică	35	31	25	23	10	8
Oncologie medicală	152	117	2	2	43	33
Pediatrică	583	514	416	356	167	158
Pneumologie	326	240	-	-	78	52
Psihiatrie	510	355	-	-	157	102
Psihiatrie pediatrică	50	43	36	33	14	10
Radioterapie	59	30	-	-	8	2
Recuperare, medicină fizică și balneologie	274	203	8	8	84	65
Reumatologie	106	85	-	-	47	36
Chirurgie cardiovasculară	50	9	-	-	9	2
Chirurgie generală	637	138	-	-	236	65
Chirurgie orală și maxilo-facială	47	12	-	-	19	4
Chirurgie pediatrică	65	28	47	17	18	11
Chirurgie plastică-microchirurgie reconstructivă	129	66	6	4	35	20
Chirurgie toracică	56	13	-	-	28	6
Chirurgie vasculară	49	18	-	-	29	14
Neurochirurgie	143	50	2	-	63	37
Obstetrică-ginecologie	764	462	2	2	210	121
Oftalmologie	348	290	10	9	71	58
Ortopedie și traumatologie	367	72	15	3	172	50
O.R.L.	343	236	11	7	79	51
Urologie	148	14	-	-	36	5
Anatomie patologică	176	118	3	2	33	23
Epidemiologie	120	91	3	3	33	24
Igienă	103	78	-	-	27	19
Medicină de laborator	501	419	5	5	106	82
Medicină legală	69	30	-	-	12	6
Medicină nucleară	62	42	-	-	23	16
Radiologie-imagistică medicală	502	343	10	8	129	91
Sănătate publică și management	71	47	-	-	21	14
Altă specialitate medicală	1	1	-	-	-	-
<b>București-Ilfov</b>	<b>11825</b>	<b>8210</b>	<b>643</b>	<b>540</b>	<b>4060</b>	<b>2717</b>
Alergologie și imunologie clinică	58	49	1	1	33	30
Anestezie și terapie intensivă	462	347	18	13	146	112
Boli infecțioase	128	106	-	-	43	37
Cardiologie	371	245	1	1	158	117
Dermato-venerologie	247	196	3	3	96	78
Diabet zaharat, nutriție și boli metabolice	161	130	-	-	72	67
Endocrinologie	145	126	3	3	55	51

Macroregiunea Regiunea Județul Specialitatea medicală	Medici – total	din care: feminin	Din total			
			Medici pentru copii		Medici rezidenți	
			Total	din care: feminin	Total	din care: feminin
A	1	2	3	4	5	6
Expertiză medicală a capacității de muncă	78	63	-	-	21	15
Farmacologie clinică	28	21	-	-	18	11
Gastroenterologie	104	76	1	1	34	23
Genetică medicală	13	11	-	-	6	5
Geriatrică și gerontologie	104	74	-	-	60	36
Hematologie	77	67	-	-	32	30
Medicină de familie	2614	1994	-	-	948	678
Medicină de urgență	300	187	6	4	121	60
Medicină internă	526	381	-	-	169	129
Medicină generală	548	426	138	127	-	-
Medicina muncii	106	75	-	-	38	19
Medicină sportivă	41	30	-	-	10	6
Nefrologie	112	83	1	-	54	43
Neonatalogie	82	78	56	54	26	24
Neurologie	280	201	8	8	110	85
Neurologie pediatrică	30	27	21	20	9	7
Oncologie medicală	118	91	2	2	39	31
Pediatrică	404	359	262	222	142	137
Pneumologie	198	148	-	-	66	43
Psihiatrie	354	262	-	-	130	85
Psihiatrie pediatrică	36	30	25	23	11	7
Radioterapie	48	25	-	-	8	2
Recuperare, medicină fizică și balneologie	199	151	5	5	71	57
Reumatologie	92	75	-	-	46	35
Chirurgie cardiovasculară	46	9	-	-	9	2
Chirurgie generală	490	118	-	-	228	63
Chirurgie orală și maxilo-facială	43	10	-	-	19	4
Chirurgie pediatrică	49	24	31	13	18	11
Chirurgie plastică-microchirurgie reconstructivă	112	57	6	4	33	19
Chirurgie toracică	52	12	-	-	28	6
Chirurgie vasculară	45	17	-	-	29	14
Neurochirurgie	134	48	2	-	61	36
Obstetrică-ginecologie	592	380	2	2	199	114
Oftalmologie	261	221	9	8	61	51
Ortopedie și traumatologie	315	69	13	3	170	50
O.R.L.	265	186	9	6	67	44
Urologie	120	10	-	-	36	5
Anatomie patologică	145	101	3	2	31	22
Epidemiologie	81	60	2	2	25	18
Igienă	71	54	-	-	27	19
Medicină de laborator	377	311	5	5	84	64
Medicină legală	42	19	-	-	11	6
Medicină nucleară	60	40	-	-	23	16
Radiologie-imagistică medicală	393	284	10	8	108	79
Sănătate publică și management	68	46	-	-	21	14
<b>Ilfov</b>	<b>503</b>	<b>367</b>	<b>20</b>	<b>16</b>	<b>9</b>	<b>5</b>
Alergologie și imunologie clinică	2	2	-	-	-	-
Anestezie și terapie intensivă	9	6	-	-	1	-
Boli infecțioase	1	1	-	-	-	-
Cardiologie	10	4	-	-	-	-
Dermato-venerologie	13	13	-	-	-	-
Diabet zaharat, nutriție și boli metabolice	1	-	-	-	-	-
Endocrinologie	2	2	-	-	-	-
Expertiză medicală a capacității de muncă	3	2	-	-	-	-
Gastroenterologie	3	1	-	-	-	-
Genetică medicală	1	1	-	-	-	-
Geriatrică și gerontologie	22	18	-	-	-	-
Medicină de familie	151	129	-	-	3	1
Medicină de urgență	3	1	-	-	-	-
Medicină internă	23	15	-	-	1	-
Medicină generală	35	23	-	-	-	-
Medicina muncii	7	6	-	-	-	-

Macroregiunea Regiunea Județul Specialitatea medicală	Medici – total	din care: feminin	Din total			
			Medici pentru copii		Medici rezidenți	
			Total	din care: feminin	Total	din care: feminin
A	1	2	3	4	5	6
Medicină sportivă	1	1	-	-	-	-
Neonatologie	3	3	3	3	-	-
Neurologie	12	7	-	-	-	-
Oncologie medicală	5	5	-	-	-	-
Pediatrică	14	11	14	11	-	-
Pneumologie	11	9	-	-	-	-
Psihiatrie	24	17	-	-	1	1
Psihiatrie pediatrică	2	2	2	2	-	-
Recuperare, medicină fizică și balneologie	26	20	-	-	1	1
Reumatologie	6	6	-	-	-	-
Chirurgie generală	11	1	-	-	-	-
Chirurgie pediatrică	1	-	1	-	-	-
Chirurgie plastică-microchirurgie reconstructivă	3	1	-	-	-	-
Obstetrică-ginecologie	27	14	-	-	-	-
Oftalmologie	9	7	-	-	-	-
Ortopedie și traumatologie	8	1	-	-	-	-
O.R.L.	14	11	-	-	-	-
Urologie	6	-	-	-	-	-
Anatomie patologică	3	3	-	-	-	-
Medicină de laborator	5	5	-	-	1	1
Medicină legală	3	1	-	-	-	-
Radiologie-imagistică medicală	9	7	-	-	1	1
Sănătate publică și management	14	11	-	-	-	-
<b>Municipiul București</b>	<b>11322</b>	<b>7843</b>	<b>623</b>	<b>524</b>	<b>4051</b>	<b>2712</b>
Alergologie și imunologie clinică	56	47	1	1	33	30
Anestezie și terapie intensivă	453	341	18	13	145	112
Boli infecțioase	127	105	-	-	43	37
Cardiologie	361	241	1	1	158	117
Dermato-venerologie	234	183	3	3	96	78
Diabet zaharat, nutriție și boli metabolice	160	130	-	-	72	67
Endocrinologie	143	124	3	3	55	51
Expertiză medicală a capacității de muncă	75	61	-	-	21	15
Farmacologie clinică	28	21	-	-	18	11
Gastroenterologie	101	75	1	1	34	23
Genetică medicală	12	10	-	-	6	5
Geriatrică și gerontologie	82	56	-	-	60	36
Hematologie	77	67	-	-	32	30
Medicină de familie	2463	1865	-	-	945	677
Medicină de urgență	297	186	6	4	121	60
Medicină internă	503	366	-	-	168	129
Medicină generală	513	403	138	127	-	-
Medicina muncii	99	69	-	-	38	19
Medicină sportivă	40	29	-	-	10	6
Nefrologie	112	83	1	-	54	43
Neonatologie	79	75	53	51	26	24
Neurologie	268	194	8	8	110	85
Neurologie pediatrică	30	27	21	20	9	7
Oncologie medicală	113	86	2	2	39	31
Pediatrică	390	348	248	211	142	137
Pneumologie	187	139	-	-	66	43
Psihiatrie	330	245	-	-	129	84
Psihiatrie pediatrică	34	28	23	21	11	7
Radioterapie	48	25	-	-	8	2
Recuperare, medicină fizică și balneologie	173	131	5	5	70	56
Reumatologie	86	69	-	-	46	35
Chirurgie cardiovasculară	46	9	-	-	9	2
Chirurgie generală	479	117	-	-	228	63
Chirurgie orală și maxilo-facială	43	10	-	-	19	4
Chirurgie pediatrică	48	24	30	13	18	11
Chirurgie plastică-microchirurgie reconstructivă	109	56	6	4	33	19
Chirurgie toracică	52	12	-	-	28	6
Chirurgie vasculară	45	17	-	-	29	14

Macroregiunea Regiunea Județul Specialitatea medicală	Medici – total	din care: feminin	Din total			
			Medici pentru copii		Medici rezidenți	
			Total	din care: feminin	Total	din care: feminin
A	1	2	3	4	5	6
Neurochirurgie	134	48	2	-	61	36
Obstetrică-ginecologie	565	366	2	2	199	114
Oftalmologie	252	214	9	8	61	51
Ortopedie și traumatologie	307	68	13	3	170	50
O.R.L.	251	175	9	6	67	44
Urologie	114	10	-	-	36	5
Anatomie patologică	142	98	3	2	31	22
Epidemiologie	81	60	2	2	25	18
Igienă	71	54	-	-	27	19
Medicină de laborator	372	306	5	5	83	63
Medicină legală	39	18	-	-	11	6
Medicină nucleară	60	40	-	-	23	16
Radiologie-imagistică medicală	384	277	10	8	107	78
Sănătate publică și management	54	35	-	-	21	14
<b>Sud-Muntenia</b>	<b>4499</b>	<b>3073</b>	<b>241</b>	<b>195</b>	<b>378</b>	<b>269</b>
Alergologie și imunologie clinică	6	5	-	-	1	1
Anestezie și terapie intensivă	84	50	2	-	19	12
Boli infecțioase	40	29	7	7	3	2
Cardiologie	83	52	1	1	9	7
Dermato-venerologie	57	44	3	3	4	4
Diabet zaharat, nutriție și boli metabolice	35	26	-	-	12	11
Endocrinologie	28	23	-	-	4	4
Expertiză medicală a capacității de muncă	20	19	-	-	-	-
Gastroenterologie	16	8	-	-	1	1
Geriatric și gerontologie	6	6	-	-	1	1
Hematologie	8	7	-	-	1	1
Medicină de familie	1585	1225	-	-	47	36
Medicină de urgență	82	50	4	2	31	19
Medicină internă	208	137	-	-	24	19
Medicină generală	464	315	6	6	-	-
Medicina muncii	32	27	-	-	3	3
Medicină sportivă	4	-	-	-	1	-
Nefrologie	22	18	-	-	7	6
Neonatalogie	32	26	24	19	8	7
Neurologie	81	55	-	-	15	11
Neurologie pediatrică	5	4	4	3	1	1
Oncologie medicală	34	26	-	-	4	2
Pediatric	179	155	154	134	25	21
Pneumologie	128	92	-	-	12	9
Psihiatrie	156	93	-	-	27	17
Psihiatrie pediatrică	14	13	11	10	3	3
Radioterapie	11	5	-	-	-	-
Recuperare, medicină fizică și balneologie	75	52	3	3	13	8
Reumatologie	14	10	-	-	1	1
Chirurgie cardiovasculară	4	-	-	-	-	-
Chirurgie generală	147	20	-	-	8	2
Chirurgie orală și maxilo-facială	4	2	-	-	-	-
Chirurgie pediatrică	16	4	16	4	-	-
Chirurgie plastică-microchirurgie reconstructivă	17	9	-	-	2	1
Chirurgie toracică	4	1	-	-	-	-
Chirurgie vasculară	4	1	-	-	-	-
Neurochirurgie	9	2	-	-	2	1
Obstetrică-ginecologie	172	82	-	-	11	7
Oftalmologie	87	69	1	1	10	7
Ortopedie și traumatologie	52	3	2	-	2	-
O.R.L.	78	50	2	1	12	7
Urologie	28	4	-	-	-	-
Anatomie patologică	31	17	-	-	2	1
Epidemiologie	39	31	1	1	8	6
Igienă	32	24	-	-	-	-
Medicină de laborator	124	108	-	-	22	18
Medicină legală	27	11	-	-	1	-

Macroregiunea Regiunea Județul Specialitatea medicală	Medici – total	din care: feminin	Din total			
			Medici pentru copii		Medici rezidenți	
			Total	din care: feminin	Total	din care: feminin
A	1	2	3	4	5	6
Medicină nucleară	2	2	-	-	-	-
Radiologie-imagistică medicală	109	59	-	-	21	12
Sănătate publică și management	3	1	-	-	-	-
Altă specialitate medicală	1	1	-	-	-	-
<b>Argeș</b>	<b>1353</b>	<b>897</b>	<b>77</b>	<b>58</b>	<b>48</b>	<b>25</b>
Alergologie și imunologie clinică	3	2	-	-	-	-
Anestezie și terapie intensivă	20	7	2	-	2	2
Boli infecțioase	15	11	3	3	-	-
Cardiologie	39	25	1	1	-	-
Dermato-venerologie	21	15	2	2	-	-
Diabet zaharat, nutriție și boli metabolice	9	8	-	-	2	1
Endocrinologie	11	10	-	-	-	-
Expertiză medicală a capacității de muncă	4	4	-	-	-	-
Gastroenterologie	5	2	-	-	-	-
Geriatrică și gerontologie	2	2	-	-	-	-
Hematologie	3	3	-	-	-	-
Medicină de familie	395	311	-	-	7	4
Medicină de urgență	30	18	4	2	4	1
Medicină internă	59	41	-	-	5	4
Medicină generală	182	116	1	1	-	-
Medicina muncii	11	8	-	-	-	-
Medicină sportivă	1	-	-	-	-	-
Nefrologie	5	4	-	-	1	1
Neonatologie	7	6	6	5	1	1
Neurologie	26	15	-	-	1	-
Neurologie pedriatică	1	1	1	1	-	-
Oncologie medicală	8	8	-	-	-	-
Pediatrică	51	40	44	37	7	3
Pneumologie	32	25	-	-	1	1
Psihiatrie	52	35	-	-	5	3
Psihiatrie pedriatică	2	2	2	2	-	-
Radioterapie	5	2	-	-	-	-
Recuperare, medicină fizică și balneologie	28	14	1	1	6	2
Reumatologie	6	4	-	-	-	-
Chirurgie cardiovasculară	4	-	-	-	-	-
Chirurgie generală	42	2	-	-	1	-
Chirurgie orală și maxilo-facială	1	1	-	-	-	-
Chirurgie pedriatică	6	-	6	-	-	-
Chirurgie plastică-microchirurgie reconstructivă	7	5	-	-	1	-
Chirurgie vasculară	1	-	-	-	-	-
Neurochirurgie	3	1	-	-	1	1
Obstetrică-ginecologie	57	25	-	-	-	-
Oftalmologie	37	30	1	1	-	-
Ortopedie și traumatologie	15	1	-	-	-	-
O.R.L.	26	13	2	1	1	-
Urologie	13	2	-	-	-	-
Anatomie patologică	8	3	-	-	-	-
Epidemiologie	12	9	1	1	-	-
Igienă	11	10	-	-	-	-
Medicină de laborator	38	35	-	-	1	1
Medicină legală	6	3	-	-	-	-
Medicină nucleară	1	1	-	-	-	-
Radiologie-imagistică medicală	32	17	-	-	1	-
<b>Călărași</b>	<b>311</b>	<b>211</b>	<b>13</b>	<b>12</b>	<b>49</b>	<b>40</b>
Anestezie și terapie intensivă	7	5	-	-	4	3
Boli infecțioase	2	2	-	-	1	1
Cardiologie	6	2	-	-	3	2
Dermato-venerologie	5	4	-	-	1	1
Diabet zaharat, nutriție și boli metabolice	1	1	-	-	1	1
Gastroenterologie	1	1	-	-	-	-
Geriatrică și gerontologie	2	2	-	-	1	1

Macroregiunea Regiunea Județul Specialitatea medicală	Medici – total	din care: feminin	Din total			
			Medici pentru copii		Medici rezidenți	
			Total	din care: feminin	Total	din care: feminin
A	1	2	3	4	5	6
Medicină de familie	120	84	-	-	-	-
Medicină de urgență	5	5	-	-	4	4
Medicină internă	13	9	-	-	2	2
Medicină generală	16	14	-	-	-	-
Medicina muncii	1	1	-	-	1	1
Neonatologie	3	3	-	-	3	3
Neurologie	3	1	-	-	1	1
Oncologie medicală	3	1	-	-	1	-
Pediatrie	14	13	10	9	4	4
Pneumologie	11	4	-	-	2	2
Psihiatrie	10	5	-	-	3	1
Psihiatrie pedriatică	3	3	1	1	2	2
Recuperare, medicină fizică și balneologie	4	3	-	-	2	2
Chirurgie generală	15	4	-	-	1	-
Chirurgie pedriatică	2	2	2	2	-	-
Chirurgie plastică-microchirurgie reconstructivă	3	1	-	-	1	1
Obstetrică-ginecologie	14	6	-	-	1	1
Oftalmologie	7	6	-	-	1	1
Ortopedie și traumatologie	5	-	-	-	1	-
O.R.L.	5	5	-	-	1	1
Urologie	1	1	-	-	-	-
Anatomie patologică	2	2	-	-	1	1
Epidemiologie	3	3	-	-	1	1
Igienă	2	1	-	-	-	-
Medicină de laborator	12	11	-	-	3	2
Medicină legală	2	-	-	-	-	-
Radiologie-imagistică medicală	8	6	-	-	2	1
<b>Dâmbovița</b>	<b>639</b>	<b>455</b>	<b>43</b>	<b>38</b>	<b>45</b>	<b>29</b>
Alergologie și imunologie clinică	1	1	-	-	-	-
Anestezie și terapie intensivă	8	4	-	-	2	1
Boli infecțioase	5	4	2	2	-	-
Cardiologie	10	8	-	-	2	2
Dermato-venerologie	7	6	-	-	1	1
Diabet zaharat, nutriție și boli metabolice	7	6	-	-	4	4
Endocrinologie	3	2	-	-	-	-
Expertiză medicală a capacității de muncă	5	5	-	-	-	-
Gastroenterologie	3	1	-	-	-	-
Geriatrică și gerontologie	2	2	-	-	-	-
Medicină de familie	239	183	-	-	-	-
Medicină de urgență	10	5	-	-	4	2
Medicină internă	32	22	-	-	5	3
Medicină generală	70	49	3	3	-	-
Medicina muncii	5	4	-	-	-	-
Nefrologie	4	3	-	-	1	1
Neonatologie	3	3	3	3	-	-
Neurologie	15	7	-	-	4	2
Neurologie pedriatică	1	1	1	1	-	-
Oncologie medicală	4	3	-	-	-	-
Pediatrie	29	26	29	26	-	-
Pneumologie	21	16	-	-	2	1
Psihiatrie	19	14	-	-	6	6
Psihiatrie pedriatică	1	1	1	1	-	-
Radioterapie	1	1	-	-	-	-
Recuperare, medicină fizică și balneologie	12	11	2	2	-	-
Reumatologie	3	2	-	-	-	-
Chirurgie generală	13	3	-	-	-	-
Chirurgie orală și maxilo-facială	1	-	-	-	-	-
Chirurgie pedriatică	1	-	1	-	-	-
Chirurgie plastică-microchirurgie reconstructivă	1	1	-	-	-	-
Chirurgie toracică	4	1	-	-	-	-
Obstetrică-ginecologie	20	10	-	-	2	1
Oftalmologie	12	11	-	-	2	1

Macroregiunea Regiunea Județul Specialitatea medicală	Medici – total	din care: feminin	Din total			
			Medici pentru copii		Medici rezidenți	
			Total	din care: feminin	Total	din care: feminin
A	1	2	3	4	5	6
Ortopedie și traumatologie	5	-	1	-	-	-
O.R.L.	10	7	-	-	3	1
Urologie	6	-	-	-	-	-
Anatomie patologică	4	2	-	-	-	-
Epidemiologie	7	6	-	-	1	1
Igienă	3	3	-	-	-	-
Medicină de laborator	11	10	-	-	2	1
Medicină legală	5	2	-	-	1	-
Medicină nucleară	1	1	-	-	-	-
Radiologie-imagistică medicală	13	7	-	-	3	1
Sănătate publică și management	1	-	-	-	-	-
Altă specialitate medicală	1	1	-	-	-	-
<b>Giurgiu</b>	<b>297</b>	<b>211</b>	<b>15</b>	<b>12</b>	<b>45</b>	<b>33</b>
Anestezie și terapie intensivă	7	4	-	-	4	3
Boli infecțioase	3	3	-	-	1	1
Cardiologie	6	4	-	-	2	2
Dermato-venerologie	4	4	-	-	1	1
Diabet zaharat, nutriție și boli metabolice	2	1	-	-	-	-
Endocrinologie	2	2	-	-	1	1
Gastroenterologie	1	-	-	-	-	-
Medicină de familie	115	89	-	-	-	-
Medicină de urgență	6	5	-	-	4	3
Medicină internă	10	5	-	-	2	1
Medicină generală	27	19	-	-	-	-
Medicina muncii	2	2	-	-	-	-
Medicină sportivă	1	-	-	-	-	-
Nefrologie	3	2	-	-	2	2
Neonatalogie	5	2	2	-	3	2
Neurologie	8	7	-	-	2	2
Oncologie medicală	3	2	-	-	1	1
Pediatrie	18	17	13	12	5	5
Pneumologie	11	9	-	-	-	-
Psihiatrie	7	3	-	-	2	-
Recuperare, medicină fizică și balneologie	1	1	-	-	-	-
Chirurgie generală	10	2	-	-	1	-
Obstetrică-ginecologie	10	5	-	-	3	1
Oftalmologie	3	3	-	-	-	-
Ortopedie și traumatologie	3	-	-	-	-	-
O.R.L.	4	3	-	-	1	-
Urologie	1	1	-	-	-	-
Anatomie patologică	2	1	-	-	-	-
Igienă	1	-	-	-	-	-
Medicină de laborator	9	8	-	-	5	5
Medicină legală	2	2	-	-	-	-
Radiologie-imagistică medicală	9	5	-	-	5	3
Sănătate publică și management	1	-	-	-	-	-
<b>Ialomița</b>	<b>289</b>	<b>196</b>	<b>12</b>	<b>9</b>	<b>24</b>	<b>20</b>
Anestezie și terapie intensivă	7	4	-	-	2	-
Boli infecțioase	1	1	-	-	-	-
Cardiologie	5	3	-	-	-	-
Dermato-venerologie	3	2	-	-	-	-
Diabet zaharat, nutriție și boli metabolice	1	1	-	-	-	-
Endocrinologie	2	1	-	-	-	-
Hematologie	1	1	-	-	-	-
Medicină de familie	125	97	-	-	1	1
Medicină de urgență	5	4	-	-	5	4
Medicină internă	11	7	-	-	1	1
Medicină generală	32	20	-	-	-	-
Medicina muncii	3	2	-	-	1	1
Nefrologie	2	2	-	-	1	1
Neonatalogie	2	1	2	1	-	-

Macroregiunea Regiunea Județul Specialitatea medicală	Medici – total	din care: feminin	Din total			
			Medici pentru copii		Medici rezidenți	
			Total	din care: feminin	Total	din care: feminin
A	1	2	3	4	5	6
Neurologie	4	4	-	-	2	2
Oncologie medicală	2	1	-	-	-	-
Pediatrie	9	8	8	7	1	1
Pneumologie	5	3	-	-	1	1
Psihiatrie	5	2	-	-	1	1
Psihiatrie pedriatică	1	1	1	1	-	-
Radioterapie	1	-	-	-	-	-
Recuperare, medicină fizică și balneologie	9	8	-	-	1	1
Chirurgie generală	8	-	-	-	-	-
Obstetrică-ginecologie	11	3	-	-	-	-
Oftalmologie	4	2	-	-	2	2
Ortopedie și traumatologie	3	-	1	-	-	-
O.R.L.	5	4	-	-	2	2
Anatomie patologică	1	1	-	-	-	-
Epidemiologie	1	1	-	-	-	-
Igienă	2	2	-	-	-	-
Medicină de laborator	11	7	-	-	2	1
Medicină legală	1	1	-	-	-	-
Radiologie-imagistică medicală	6	2	-	-	1	1
<b>Prahova</b>	<b>1082</b>	<b>755</b>	<b>50</b>	<b>42</b>	<b>103</b>	<b>76</b>
Alergologie și imunologie clinică	2	2	-	-	1	1
Anestezie și terapie intensivă	24	19	-	-	1	1
Boli infecțioase	7	5	2	2	-	-
Cardiologie	11	5	-	-	2	1
Dermato-venerologie	14	11	1	1	1	1
Diabet zaharat, nutriție și boli metabolice	10	6	-	-	2	2
Endocrinologie	8	7	-	-	2	2
Expertiză medicală a capacității de muncă	7	6	-	-	-	-
Gastroenterologie	4	3	-	-	-	-
Hematologie	3	2	-	-	-	-
Medicină de familie	398	317	-	-	36	28
Medicină de urgență	16	7	-	-	1	-
Medicină internă	54	37	-	-	8	7
Medicină generală	101	72	1	1	-	-
Medicina muncii	7	7	-	-	-	-
Medicină sportivă	1	-	-	-	-	-
Nefrologie	7	6	-	-	1	-
Neonatalogie	7	7	7	7	-	-
Neurologie	11	10	-	-	2	2
Oncologie medicală	8	6	-	-	-	-
Pediatrie	34	30	29	25	5	5
Pneumologie	35	27	-	-	2	1
Psihiatrie	47	27	-	-	6	3
Psihiatrie pedriatică	5	5	4	4	1	1
Radioterapie	3	1	-	-	-	-
Recuperare, medicină fizică și balneologie	15	10	-	-	3	2
Reumatologie	3	2	-	-	-	-
Chirurgie generală	37	7	-	-	5	2
Chirurgie orală și maxilo-facială	2	1	-	-	-	-
Chirurgie pedriatică	6	2	6	2	-	-
Chirurgie plastică-microchirurgie reconstructivă	5	1	-	-	-	-
Chirurgie vasculară	2	-	-	-	-	-
Neurochirurgie	5	1	-	-	-	-
Obstetrică-ginecologie	37	23	-	-	2	2
Oftalmologie	15	10	-	-	3	2
Ortopedie și traumatologie	15	1	-	-	-	-
O.R.L.	19	14	-	-	3	2
Urologie	6	-	-	-	-	-
Anatomie patologică	9	4	-	-	-	-
Epidemiologie	10	7	-	-	3	2
Igienă	8	5	-	-	-	-
Medicină de laborator	27	23	-	-	6	5

Macroregiunea Regiunea Județul Specialitatea medicală	Medici – total	din care: feminin	Din total			
			Medici pentru copii		Medici rezidenți	
			Total	din care: feminin	Total	din care: feminin
A	1	2	3	4	5	6
Medicină legală	8	3	-	-	-	-
Radiologie-imagistică medicală	28	15	-	-	7	4
Sănătate publică și management	1	1	-	-	-	-
<b>Teleorman</b>	<b>528</b>	<b>348</b>	<b>31</b>	<b>24</b>	<b>64</b>	<b>46</b>
Anestezie și terapie intensivă	11	7	-	-	4	2
Boli infecțioase	7	3	-	-	1	-
Cardiologie	6	5	-	-	-	-
Dermato-venerologie	3	2	-	-	-	-
Diabet zaharat, nutriție și boli metabolice	5	3	-	-	3	3
Endocrinologie	2	1	-	-	1	1
Expertiză medicală a capacității de muncă	4	4	-	-	-	-
Gastroenterologie	2	1	-	-	1	1
Hematologie	1	1	-	-	1	1
Medicină de familie	193	144	-	-	3	3
Medicină de urgență	10	6	-	-	9	5
Medicină internă	29	16	-	-	1	1
Medicină generală	36	25	1	1	-	-
Medicina muncii	3	3	-	-	1	1
Medicină sportivă	1	-	-	-	1	-
Nefrologie	1	1	-	-	1	1
Neonatalogie	5	4	4	3	1	1
Neurologie	14	11	-	-	3	2
Neurologie pedriatică	3	2	2	1	1	1
Oncologie medicală	6	5	-	-	2	1
Pediatrică	24	21	21	18	3	3
Pneumologie	13	8	-	-	4	3
Psihiatrie	16	7	-	-	4	3
Psihiatrie pediatrică	2	1	2	1	-	-
Radioterapie	1	1	-	-	-	-
Recuperare, medicină fizică și balneologie	6	5	-	-	1	1
Reumatologie	2	2	-	-	1	1
Chirurgie generală	22	2	-	-	-	-
Chirurgie pediatrică	1	-	1	-	-	-
Chirurgie plastică-microchirurgie reconstructivă	1	1	-	-	-	-
Chirurgie vasculară	1	1	-	-	-	-
Neurochirurgie	1	-	-	-	1	-
Obstetrică-ginecologie	23	10	-	-	3	2
Oftalmologie	9	7	-	-	2	1
Ortopedie și traumatologie	6	1	-	-	1	-
O.R.L.	9	4	-	-	1	1
Urologie	1	-	-	-	-	-
Anatomie patologică	5	4	-	-	1	-
Epidemiologie	6	5	-	-	3	2
Igienă	5	3	-	-	-	-
Medicină de laborator	16	14	-	-	3	3
Medicină legală	3	-	-	-	-	-
Radiologie-imagistică medicală	13	7	-	-	2	2
<b>MACROREGIUNEA 4</b>	<b>10936</b>	<b>7661</b>	<b>543</b>	<b>438</b>	<b>2560</b>	<b>1814</b>
Alergologie și imunologie clinică	42	38	1	1	17	17
Anestezie și terapie intensivă	324	211	3	3	132	91
Boli infecțioase	120	94	-	-	17	16
Cardiologie	216	126	-	-	69	48
Dermato-venerologie	158	132	4	4	44	43
Diabet zaharat, nutriție și boli metabolice	124	106	-	-	57	49
Endocrinologie	65	57	-	-	22	21
Expertiză medicală a capacității de muncă	32	23	-	-	1	-
Farmacologie clinică	2	1	-	-	2	1
Gastroenterologie	70	49	1	-	24	19
Genetică medicală	3	2	-	-	2	1
Geriatrică și gerontologie	7	6	-	-	-	-
Hematologie	38	33	3	2	16	16

Macroregiunea Regiunea Județul Specialitatea medicală	Medici – total	din care: feminin	Din total			
			Medici pentru copii		Medici rezidenți	
			Total	din care: feminin	Total	din care: feminin
A	1	2	3	4	5	6
Medicină de familie	3142	2429	-	-	571	404
Medicină de urgență	303	199	2	1	140	85
Medicină internă	535	379	-	-	128	106
Medicină generală	936	662	31	27	-	-
Medicina muncii	155	128	-	-	37	32
Medicină sportivă	18	11	-	-	-	-
Nefrologie	57	33	-	-	21	14
Neonatalogie	71	69	48	47	23	22
Neurologie	214	165	1	-	70	57
Neurologie pedriatică	14	12	14	12	-	-
Oncologie medicală	62	45	-	-	4	4
Pediatrică	467	400	332	277	135	123
Pneumologie	260	178	4	4	64	40
Psihiatrie	362	269	-	-	129	96
Psihiatrie pedriatică	42	39	33	30	9	9
Radioterapie	12	8	-	-	-	-
Recuperare, medicină fizică și balneologie	219	166	3	2	44	37
Reumatologie	28	21	-	-	7	4
Chirurgie cardiovasculară	19	6	-	-	7	5
Chirurgie generală	366	89	-	-	106	37
Chirurgie orală și maxilo-facială	29	16	-	-	19	11
Chirurgie pedriatică	47	9	35	6	12	3
Chirurgie plastică-microchirurgie reconstructivă	33	15	-	-	8	4
Chirurgie toracică	18	4	-	-	5	1
Chirurgie vasculară	25	16	-	-	17	13
Neurochirurgie	38	11	-	-	14	7
Obstetrică-ginecologie	500	257	1	1	102	74
Oftalmologie	187	144	4	4	35	26
Ortopedie și traumatologie	184	17	1	-	61	4
O.R.L.	184	113	9	7	37	29
Urologie	87	8	-	-	19	1
Anatomie patologică	120	84	3	2	38	25
Epidemiologie	109	85	1	-	36	28
Igienă	60	52	-	-	10	10
Medicină de laborator	472	420	6	6	132	104
Medicină legală	44	13	-	-	5	2
Medicină nucleară	5	4	-	-	-	-
Radiologie-imagistică medicală	287	193	3	2	99	67
Sănătate publică și management	24	14	-	-	13	8
<b>Sud-Vest-Oltenia</b>	<b>4636</b>	<b>3379</b>	<b>212</b>	<b>185</b>	<b>889</b>	<b>651</b>
Alergologie și imunologie clinică	12	11	-	-	1	1
Anestezie și terapie intensivă	111	73	-	-	30	19
Boli infecțioase	47	35	-	-	4	4
Cardiologie	79	38	-	-	25	15
Dermato-venerologie	53	39	2	2	13	12
Diabet zaharat, nutriție și boli metabolice	35	33	-	-	17	15
Endocrinologie	25	24	-	-	8	8
Expertiză medicală a capacității de muncă	13	13	-	-	-	-
Gastroenterologie	13	7	-	-	8	4
Geriatrică și gerontologie	2	2	-	-	-	-
Hematologie	9	6	-	-	2	2
Medicină de familie	1576	1276	-	-	247	174
Medicină de urgență	145	101	-	-	56	42
Medicină internă	208	147	-	-	57	46
Medicină generală	479	351	20	19	-	-
Medicina muncii	53	45	-	-	9	7
Medicină sportivă	9	6	-	-	-	-
Nefrologie	15	11	-	-	3	3
Neonatalogie	20	20	17	17	3	3
Neurologie	87	63	-	-	24	18
Neurologie pedriatică	2	2	2	2	-	-
Oncologie medicală	24	17	-	-	2	2

Macroregiunea Regiunea Județul Specialitatea medicală	Medici – total	din care: feminin	Din total			
			Medici pentru copii		Medici rezidenți	
			Total	din care: feminin	Total	din care: feminin
A	1	2	3	4	5	6
Pediatrie	175	151	142	122	33	29
Pneumologie	119	76	2	2	25	20
Psihiatrie	152	118	-	-	60	49
Psihiatrie pediatrică	13	13	12	12	1	1
Radioterapie	4	3	-	-	-	-
Recuperare, medicină fizică și balneologie	99	83	-	-	24	22
Reumatologie	7	5	-	-	4	2
Chirurgie generală	129	25	-	-	28	7
Chirurgie orală și maxilo-facială	12	6	-	-	7	4
Chirurgie pediatrică	16	7	10	4	6	3
Chirurgie plastică-microchirurgie reconstructivă	5	2	-	-	1	1
Chirurgie toracică	5	2	-	-	1	-
Chirurgie vasculară	3	2	-	-	-	-
Neurochirurgie	7	4	-	-	1	1
Obstetrică-ginecologie	185	101	-	-	41	33
Oftalmologie	67	52	2	2	13	12
Ortopedie și traumatologie	62	4	-	-	15	2
O.R.L.	74	49	3	3	14	11
Urologie	30	2	-	-	8	-
Anatomie patologică	49	36	-	-	13	9
Epidemiologie	44	38	-	-	6	6
Igienă	33	28	-	-	-	-
Medicină de laborator	179	162	-	-	50	44
Medicină legală	23	7	-	-	2	-
Medicină nucleară	2	2	-	-	-	-
Radiologie-imagistică medicală	117	77	-	-	24	19
Sănătate publică și management	8	4	-	-	3	1
<b>Dolj</b>	<b>2095</b>	<b>1594</b>	<b>56</b>	<b>49</b>	<b>691</b>	<b>508</b>
Alergologie și imunologie clinică	8	7	-	-	-	-
Anestezie și terapie intensivă	57	41	-	-	23	14
Boli infecțioase	27	16	-	-	4	4
Cardiologie	36	18	-	-	17	9
Dermato-venerologie	22	17	2	2	7	7
Diabet zaharat, nutriție și boli metabolice	23	22	-	-	14	13
Endocrinologie	17	16	-	-	8	8
Expertiză medicală a capacității de muncă	5	5	-	-	-	-
Gastroenterologie	8	5	-	-	7	4
Hematologie	6	5	-	-	2	2
Medicină de familie	684	575	-	-	208	145
Medicină de urgență	74	58	-	-	41	31
Medicină internă	91	66	-	-	41	33
Medicină generală	197	139	-	-	-	-
Medicina muncii	21	18	-	-	8	7
Medicină sportivă	3	3	-	-	-	-
Nefrologie	7	6	-	-	3	3
Neonatologie	10	10	9	9	1	1
Neurologie	36	28	-	-	18	15
Oncologie medicală	7	7	-	-	1	1
Pediatrie	55	48	31	27	24	21
Pneumologie	53	37	2	2	14	12
Psihiatrie	87	71	-	-	45	37
Psihiatrie pediatrică	4	4	4	4	-	-
Radioterapie	3	3	-	-	-	-
Recuperare, medicină fizică și balneologie	34	33	-	-	15	14
Reumatologie	5	3	-	-	4	2
Chirurgie generală	50	10	-	-	20	6
Chirurgie orală și maxilo-facială	7	4	-	-	7	4
Chirurgie pediatrică	7	1	3	-	4	1
Chirurgie plastică-microchirurgie reconstructivă	2	1	-	-	1	1
Chirurgie toracică	3	1	-	-	1	-
Chirurgie vasculară	1	1	-	-	-	-
Neurochirurgie	4	2	-	-	-	-

Macroregiunea Regiunea Județul Specialitatea medicală	Medici – total	din care: feminin	Din total			
			Medici pentru copii		Medici rezidenți	
			Total	din care: feminin	Total	din care: feminin
A	1	2	3	4	5	6
Obstetrică-ginecologie	87	61	-	-	35	30
Oftalmologie	31	28	2	2	7	7
Ortopedie și traumatologie	29	1	-	-	11	1
O.R.L.	35	25	3	3	10	9
Urologie	15	-	-	-	7	-
Anatomie patologică	29	22	-	-	12	8
Epidemiologie	25	24	-	-	4	4
Igienă	17	15	-	-	-	-
Medicină de laborator	106	92	-	-	45	39
Medicină legală	7	3	-	-	1	-
Medicină nucleară	1	1	-	-	-	-
Radiologie-imagistică medicală	53	38	-	-	18	14
Sănătate publică și management	6	3	-	-	3	1
<b>Gorj</b>	<b>671</b>	<b>464</b>	<b>40</b>	<b>34</b>	<b>54</b>	<b>33</b>
Anestezie și terapie intensivă	16	7	-	-	2	-
Boli infecțioase	5	5	-	-	-	-
Cardiologie	13	8	-	-	3	2
Dermato-venerologie	6	5	-	-	2	1
Endocrinologie	5	5	-	-	-	-
Geriatrică și gerontologie	1	1	-	-	-	-
Medicină de familie	221	165	-	-	7	5
Medicină de urgență	20	15	-	-	5	3
Medicină internă	36	25	-	-	8	6
Medicină generală	84	57	6	6	-	-
Medicina muncii	4	3	-	-	-	-
Medicină sportivă	1	-	-	-	-	-
Nefrologie	2	2	-	-	-	-
Neonatalogie	1	1	1	1	-	-
Neurologie	19	13	-	-	2	-
Oncologie medicală	3	2	-	-	-	-
Pediatrie	35	29	31	26	4	3
Pneumologie	18	12	-	-	2	1
Psihiatrie	15	13	-	-	2	2
Psihiatrie pediatrică	2	2	1	1	1	1
Radioterapie	1	-	-	-	-	-
Recuperare, medicină fizică și balneologie	13	10	-	-	4	4
Chirurgie generală	25	10	-	-	2	-
Chirurgie orală și maxilo-facială	2	1	-	-	-	-
Chirurgie pediatrică	1	-	1	-	-	-
Obstetrică-ginecologie	30	11	-	-	1	1
Oftalmologie	10	7	-	-	3	2
Ortopedie și traumatologie	12	2	-	-	4	1
O.R.L.	12	10	-	-	1	1
Urologie	3	-	-	-	-	-
Anatomie patologică	3	3	-	-	-	-
Epidemiologie	4	3	-	-	-	-
Igienă	5	3	-	-	-	-
Medicină de laborator	17	16	-	-	-	-
Medicină legală	7	3	-	-	1	-
Radiologie-imagistică medicală	19	15	-	-	-	-
<b>Mehedinți</b>	<b>467</b>	<b>335</b>	<b>28</b>	<b>25</b>	<b>49</b>	<b>36</b>
Anestezie și terapie intensivă	10	4	-	-	2	2
Boli infecțioase	3	3	-	-	-	-
Cardiologie	5	-	-	-	-	-
Dermato-venerologie	5	3	-	-	-	-
Diabet zaharat, nutriție și boli metabolice	5	4	-	-	2	1
Expertiză medicală a capacității de muncă	3	3	-	-	-	-
Medicină de familie	177	149	-	-	8	7
Medicină de urgență	7	6	-	-	2	2
Medicină internă	28	17	-	-	3	2
Medicină generală	37	32	-	-	-	-

Macroregiunea Regiunea Județul Specialitatea medicală	Medici – total	din care: feminin	Din total			
			Medici pentru copii		Medici rezidenți	
			Total	din care: feminin	Total	din care: feminin
A	1	2	3	4	5	6
Medicina muncii	7	5	-	-	1	-
Medicină sportivă	2	1	-	-	-	-
Nefrologie	3	1	-	-	-	-
Neonatologie	2	2	-	-	2	2
Neurologie	5	5	-	-	2	2
Neurologie pedriatică	1	1	1	1	-	-
Oncologie medicală	2	-	-	-	-	-
Pediatrie	26	23	23	20	3	3
Pneumologie	13	6	-	-	2	2
Psihiatrie	10	8	-	-	2	1
Psihiatrie pedriatică	2	2	2	2	-	-
Recuperare, medicină fizică și balneologie	12	11	-	-	4	3
Chirurgie generală	19	2	-	-	4	1
Chirurgie pedriatică	2	2	2	2	-	-
Chirurgie plastică-microchirurgie reconstructivă	1	-	-	-	-	-
Chirurgie toracică	1	-	-	-	-	-
Neurochirurgie	1	1	-	-	1	1
Obstetrică-ginecologie	16	8	-	-	2	1
Oftalmologie	6	4	-	-	2	2
Ortopedie și traumatologie	6	-	-	-	-	-
O.R.L.	7	2	-	-	2	-
Urologie	4	1	-	-	-	-
Anatomie patologică	2	1	-	-	-	-
Epidemiologie	7	6	-	-	2	2
Igienă	3	3	-	-	-	-
Medicină de laborator	13	13	-	-	2	2
Medicină legală	3	1	-	-	-	-
Radiologie-imagistică medicală	11	5	-	-	1	-
<b>Olt</b>	<b>694</b>	<b>488</b>	<b>35</b>	<b>31</b>	<b>63</b>	<b>48</b>
Alergologie și imunologie clinică	2	2	-	-	1	1
Anestezie și terapie intensivă	15	12	-	-	3	3
Boli infecțioase	8	7	-	-	-	-
Cardiologie	13	6	-	-	5	4
Dermato-venerologie	13	10	-	-	3	3
Diabet zaharat, nutriție și boli metabolice	3	3	-	-	1	1
Endocrinologie	2	2	-	-	-	-
Expertiză medicală a capacității de muncă	5	5	-	-	-	-
Gastroenterologie	3	1	-	-	1	-
Medicină de familie	257	201	-	-	11	8
Medicină de urgență	15	6	-	-	6	4
Medicină internă	28	20	-	-	4	4
Medicină generală	72	57	-	-	-	-
Medicina muncii	6	6	-	-	-	-
Medicină sportivă	1	-	-	-	-	-
Nefrologie	2	1	-	-	-	-
Neonatologie	5	5	5	5	-	-
Neurologie	13	9	-	-	1	-
Neurologie pedriatică	1	1	1	1	-	-
Oncologie medicală	7	5	-	-	1	1
Pediatrie	27	25	25	23	2	2
Pneumologie	22	12	-	-	7	5
Psihiatrie	20	11	-	-	7	5
Psihiatrie pedriatică	2	2	2	2	-	-
Recuperare, medicină fizică și balneologie	10	9	-	-	-	-
Reumatologie	1	1	-	-	-	-
Chirurgie generală	18	-	-	-	1	-
Chirurgie orală și maxilo-facială	1	1	-	-	-	-
Chirurgie pedriatică	3	1	2	-	1	1
Chirurgie plastică-microchirurgie reconstructivă	2	1	-	-	-	-
Chirurgie toracică	1	1	-	-	-	-
Obstetrică-ginecologie	26	9	-	-	1	-
Oftalmologie	10	7	-	-	-	-

Macroregiunea Regiunea Județul Specialitatea medicală	Medici – total	din care: feminin	Din total			
			Medici pentru copii		Medici rezidenți	
			Total	din care: feminin	Total	din care: feminin
A	1	2	3	4	5	6
Ortopedie și traumatologie	6	1	-	-	-	-
O.R.L.	10	7	-	-	-	-
Urologie	2	1	-	-	1	-
Anatomie patologică	9	5	-	-	1	1
Epidemiologie	5	3	-	-	-	-
Igienă	3	2	-	-	-	-
Medicină de laborator	21	20	-	-	1	1
Medicină legală	4	-	-	-	-	-
Radiologie-imagistică medicală	20	10	-	-	4	4
<b>Vâlcea</b>	<b>709</b>	<b>498</b>	<b>53</b>	<b>46</b>	<b>32</b>	<b>26</b>
Alergologie și imunologie clinică	2	2	-	-	-	-
Anestezie și terapie intensivă	13	9	-	-	-	-
Boli infecțioase	4	4	-	-	-	-
Cardiologie	12	6	-	-	-	-
Dermato-venerologie	7	4	-	-	1	1
Diabet zaharat, nutriție și boli metabolice	4	4	-	-	-	-
Endocrinologie	1	1	-	-	-	-
Gastroenterologie	2	1	-	-	-	-
Geriatrică și gerontologie	1	1	-	-	-	-
Hematologie	3	1	-	-	-	-
Medicină de familie	237	186	-	-	13	9
Medicină de urgență	29	16	-	-	2	2
Medicină internă	25	19	-	-	1	1
Medicină generală	89	66	14	13	-	-
Medicina muncii	15	13	-	-	-	-
Medicină sportivă	2	2	-	-	-	-
Nefrologie	1	1	-	-	-	-
Neonatalogie	2	2	2	2	-	-
Neurologie	14	8	-	-	1	1
Oncologie medicală	5	3	-	-	-	-
Pediatrică	32	26	32	26	-	-
Pneumologie	13	9	-	-	-	-
Psihiatrică	20	15	-	-	4	4
Psihiatrică pediatrică	3	3	3	3	-	-
Recuperare, medicină fizică și balneologie	30	20	-	-	1	1
Reumatologie	1	1	-	-	-	-
Chirurgie generală	17	3	-	-	1	-
Chirurgie orală și maxilo-facială	2	-	-	-	-	-
Chirurgie pediatrică	3	3	2	2	1	1
Chirurgie vasculară	2	1	-	-	-	-
Neurochirurgie	2	1	-	-	-	-
Obstetrică-ginecologie	26	12	-	-	2	1
Oftalmologie	10	6	-	-	1	1
Ortopedie și traumatologie	9	-	-	-	-	-
O.R.L.	10	5	-	-	1	1
Urologie	6	-	-	-	-	-
Anatomie patologică	6	5	-	-	-	-
Epidemiologie	3	2	-	-	-	-
Igienă	5	5	-	-	-	-
Medicină de laborator	22	21	-	-	2	2
Medicină legală	2	-	-	-	-	-
Medicină nucleară	1	1	-	-	-	-
Radiologie-imagistică medicală	14	9	-	-	1	1
Sănătate publică și management	2	1	-	-	-	-
<b>Vest</b>	<b>6300</b>	<b>4282</b>	<b>331</b>	<b>253</b>	<b>1671</b>	<b>1163</b>
Alergologie și imunologie clinică	30	27	1	1	16	16
Anestezie și terapie intensivă	213	138	3	3	102	72
Boli infecțioase	73	59	-	-	13	12
Cardiologie	137	88	-	-	44	33
Dermato-venerologie	105	93	2	2	31	31
Diabet zaharat, nutriție și boli metabolice	89	73	-	-	40	34

Macroregiunea Regiunea Județul Specialitatea medicală	Medici – total	din care: feminin	Din total			
			Medici pentru copii		Medici rezidenți	
			Total	din care: feminin	Total	din care: feminin
A	1	2	3	4	5	6
Endocrinologie	40	33	-	-	14	13
Expertiză medicală a capacității de muncă	19	10	-	-	1	-
Farmacologie clinică	2	1	-	-	2	1
Gastroenterologie	57	42	1	-	16	15
Genetică medicală	3	2	-	-	2	1
Geriatrică și gerontologie	5	4	-	-	-	-
Hematologie	29	27	3	2	14	14
Medicină de familie	1566	1153	-	-	324	230
Medicină de urgență	158	98	2	1	84	43
Medicină internă	327	232	-	-	71	60
Medicină generală	457	311	11	8	-	-
Medicina muncii	102	83	-	-	28	25
Medicină sportivă	9	5	-	-	-	-
Nefrologie	42	22	-	-	18	11
Neonatalogie	51	49	31	30	20	19
Neurologie	127	102	1	-	46	39
Neurologie pediatrică	12	10	12	10	-	-
Oncologie medicală	38	28	-	-	2	2
Pediatrică	292	249	190	155	102	94
Pneumologie	141	102	2	2	39	20
Psihiatrie	210	151	-	-	69	47
Psihiatrie pediatrică	29	26	21	18	8	8
Radioterapie	8	5	-	-	-	-
Recuperare, medicină fizică și balneologie	120	83	3	2	20	15
Reumatologie	21	16	-	-	3	2
Chirurgie cardiovasculară	19	6	-	-	7	5
Chirurgie generală	237	64	-	-	78	30
Chirurgie orală și maxilo-facială	17	10	-	-	12	7
Chirurgie pediatrică	31	2	25	2	6	-
Chirurgie plastică-microchirurgie reconstructivă	28	13	-	-	7	3
Chirurgie toracică	13	2	-	-	4	1
Chirurgie vasculară	22	14	-	-	17	13
Neurochirurgie	31	7	-	-	13	6
Obstetrică-ginecologie	315	156	1	1	61	41
Oftalmologie	120	92	2	2	22	14
Ortopedie și traumatologie	122	13	1	-	46	2
O.R.L.	110	64	6	4	23	18
Urologie	57	6	-	-	11	1
Anatomie patologică	71	48	3	2	25	16
Epidemiologie	65	47	1	-	30	22
Igienă	27	24	-	-	10	10
Medicină de laborator	293	258	6	6	82	60
Medicină legală	21	6	-	-	3	2
Medicină nucleară	3	2	-	-	-	-
Radiologie-imagistică medicală	170	116	3	2	75	48
Sănătate publică și management	16	10	-	-	10	7
<b>Arad</b>	<b>1063</b>	<b>678</b>	<b>57</b>	<b>45</b>	<b>179</b>	<b>95</b>
Anestezie și terapie intensivă	19	11	-	-	5	3
Boli infecțioase	7	6	-	-	-	-
Cardiologie	10	3	-	-	3	2
Dermato-venerologie	9	6	-	-	-	-
Diabet zaharat, nutriție și boli metabolice	9	6	-	-	-	-
Endocrinologie	4	4	-	-	-	-
Expertiză medicală a capacității de muncă	4	3	-	-	-	-
Gastroenterologie	11	7	-	-	2	2
Genetică medicală	1	1	-	-	-	-
Hematologie	5	4	-	-	2	2
Medicină de familie	392	252	-	-	89	62
Medicină de urgență	33	24	-	-	18	1
Medicină internă	54	33	-	-	2	1
Medicină generală	124	91	-	-	-	-
Medicina muncii	9	5	-	-	-	-

Macroregiunea Regiunea Județul Specialitatea medicală	Medici – total	din care: feminin	Din total			
			Medici pentru copii		Medici rezidenți	
			Total	din care: feminin	Total	din care: feminin
A	1	2	3	4	5	6
Medicină sportivă	2	2	-	-	-	-
Nefrologie	3	1	-	-	-	-
Neonatologie	10	10	10	10	-	-
Neurologie	14	9	1	-	2	1
Neurologie pedriatică	2	2	2	2	-	-
Oncologie medicală	6	5	-	-	-	-
Pediatrie	40	31	35	26	5	5
Pneumologie	20	16	-	-	2	1
Psihiatrie	20	12	-	-	7	2
Psihiatrie pedriatică	3	3	3	3	-	-
Radioterapie	1	-	-	-	-	-
Recuperare, medicină fizică și balneologie	23	13	3	2	-	-
Reumatologie	2	2	-	-	-	-
Chirurgie cardiovasculară	1	-	-	-	-	-
Chirurgie generală	28	8	-	-	5	3
Chirurgie orală și maxilo-facială	2	1	-	-	-	-
Chirurgie pedriatică	7	2	3	2	4	-
Chirurgie plastică-microchirurgie reconstructivă	3	2	-	-	-	-
Chirurgie toracică	1	-	-	-	-	-
Chirurgie vasculară	1	-	-	-	-	-
Neurochirurgie	3	-	-	-	-	-
Obstetrică-ginecologie	39	17	-	-	4	2
Oftalmologie	14	12	-	-	1	1
Ortopedie și traumatologie	13	-	-	-	2	-
O.R.L.	13	2	-	-	-	-
Urologie	11	3	-	-	-	-
Anatomie patologică	9	4	-	-	3	-
Epidemiologie	8	8	-	-	4	3
Igienă	4	4	-	-	-	-
Medicină de laborator	37	29	-	-	12	1
Medicină legală	3	2	-	-	-	-
Medicină nucleară	1	1	-	-	-	-
Radiologie-imagistică medicală	22	18	-	-	6	2
Sănătate publică și management	6	3	-	-	1	1
<b>Caraș-Severin</b>	<b>590</b>	<b>349</b>	<b>37</b>	<b>27</b>	<b>63</b>	<b>37</b>
Anestezie și terapie intensivă	18	11	-	-	12	7
Boli infecțioase	4	3	-	-	-	-
Cardiologie	9	6	-	-	-	-
Dermato-venerologie	8	8	-	-	1	1
Diabet zaharat,nutriție și boli metabolice	3	1	-	-	-	-
Endocrinologie	1	1	-	-	-	-
Expertiză medicală a capacității de muncă	4	1	-	-	-	-
Gastroenterologie	2	2	-	-	-	-
Hematologie	2	2	-	-	1	1
Medicină de familie	216	142	-	-	6	3
Medicină de urgență	10	6	-	-	7	5
Medicină internă	41	25	-	-	3	2
Medicină generală	38	18	-	-	-	-
Medicina muncii	9	6	-	-	-	-
Medicină sportivă	1	-	-	-	-	-
Nefrologie	3	3	-	-	2	2
Neonatologie	3	3	3	3	-	-
Neurologie	10	9	-	-	-	-
Oncologie medicală	3	2	-	-	1	1
Pediatrie	37	26	33	23	4	3
Pneumologie	17	9	-	-	6	4
Psihiatrie	10	7	-	-	1	1
Psihiatrie pedriatică	1	1	1	1	-	-
Recuperare, medicină fizică și balneologie	10	8	-	-	-	-
Chirurgie generală	23	-	-	-	3	-
Neurochirurgie	1	-	-	-	-	-
Obstetrică-ginecologie	27	8	-	-	4	2

Macroregiunea Regiunea Județul Specialitatea medicală	Medici – total	din care: feminin	Din total			
			Medici pentru copii		Medici rezidenți	
			Total	din care: feminin	Total	din care: feminin
A	1	2	3	4	5	6
Oftalmologie	10	8	-	-	1	-
Ortopedie și traumatologie	7	2	-	-	-	-
O.R.L.	11	2	-	-	1	-
Urologie	6	-	-	-	-	-
Anatomie patologică	7	4	-	-	-	-
Epidemiologie	3	1	-	-	-	-
Igienă	2	1	-	-	-	-
Medicină de laborator	16	14	-	-	4	2
Medicină legală	3	-	-	-	-	-
Radiologie-imagistică medicală	14	9	-	-	6	3
<b>Hunedoara</b>	<b>1088</b>	<b>703</b>	<b>67</b>	<b>58</b>	<b>118</b>	<b>79</b>
Alergologie și imunologie clinică	4	4	-	-	-	-
Anestezie și terapie intensivă	26	11	-	-	8	3
Boli infecțioase	17	15	-	-	3	2
Cardiologie	28	16	-	-	3	2
Dermato-venerologie	22	19	1	1	3	3
Diabet zaharat, nutriție și boli metabolice	11	11	-	-	1	1
Endocrinologie	8	8	-	-	2	2
Expertiză medicală a capacității de muncă	3	-	-	-	1	-
Gastroenterologie	5	4	-	-	2	2
Geriatrică și gerontologie	1	1	-	-	-	-
Hematologie	2	2	-	-	-	-
Medicină de familie	255	195	-	-	7	5
Medicină de urgență	33	19	-	-	13	8
Medicină internă	57	30	-	-	4	4
Medicină generală	89	60	11	8	-	-
Medicina muncii	7	6	-	-	1	1
Medicină sportivă	1	1	-	-	-	-
Nefrologie	4	1	-	-	2	1
Neonatalogie	6	6	3	3	3	3
Neurologie	22	19	-	-	4	3
Neurologie pedriatică	4	4	4	4	-	-
Oncologie medicală	9	6	-	-	1	1
Pediatrică	50	44	40	36	10	8
Pneumologie	40	30	-	-	6	5
Psihiatrie	36	19	-	-	7	3
Psihiatrie pedriatică	7	7	6	6	1	1
Radioterapie	1	1	-	-	-	-
Recuperare, medicină fizică și balneologie	26	15	-	-	2	2
Reumatologie	7	3	-	-	-	-
Chirurgie cardiovasculară	4	1	-	-	2	1
Chirurgie generală	41	6	-	-	2	1
Chirurgie orală și maxilo-facială	2	-	-	-	1	-
Chirurgie pedriatică	1	-	1	-	-	-
Chirurgie plastică-microchirurgie reconstructivă	10	6	-	-	2	1
Chirurgie toracică	3	1	-	-	1	-
Neurochirurgie	3	-	-	-	-	-
Obstetrică-ginecologie	59	26	-	-	1	1
Oftalmologie	31	22	-	-	4	3
Ortopedie și traumatologie	25	2	1	-	3	1
O.R.L.	23	14	-	-	1	1
Urologie	11	1	-	-	1	-
Anatomie patologică	5	3	-	-	1	1
Epidemiologie	9	7	-	-	4	3
Igienă	7	6	-	-	-	-
Medicină de laborator	38	35	-	-	5	4
Medicină legală	5	-	-	-	1	-
Medicină nucleară	1	-	-	-	-	-
Radiologie-imagistică medicală	28	15	-	-	5	2
Sănătate publică și management	1	1	-	-	-	-

Macroregiunea Regiunea Județul Specialitatea medicală	Medici – total	din care: feminin	Din total			
			Medici pentru copii		Medici rezidenți	
			Total	din care: feminin	Total	din care: feminin
A	1	2	3	4	5	6
<b>Timiș</b>	<b>3559</b>	<b>2552</b>	<b>170</b>	<b>123</b>	<b>1311</b>	<b>952</b>
Alergologie și imunologie clinică	26	23	1	1	16	16
Anestezie și terapie intensivă	150	105	3	3	77	59
Boli infecțioase	45	35	-	-	10	10
Cardiologie	90	63	-	-	38	29
Dermato-venerologie	66	60	1	1	27	27
Diabet zaharat, nutriție și boli metabolice	66	55	-	-	39	33
Endocrinologie	27	20	-	-	12	11
Expertiză medicală a capacității de muncă	8	6	-	-	-	-
Farmacologie clinică	2	1	-	-	2	1
Gastroenterologie	39	29	1	-	12	11
Genetică medicală	2	1	-	-	2	1
Geriatrică și gerontologie	4	3	-	-	-	-
Hematologie	20	19	3	2	11	11
Medicină de familie	703	564	-	-	222	160
Medicină de urgență	82	49	2	1	46	29
Medicină internă	175	144	-	-	62	53
Medicină generală	206	142	-	-	-	-
Medicina muncii	77	66	-	-	27	24
Medicină sportivă	5	2	-	-	-	-
Nefrologie	32	17	-	-	14	8
Neonatalogie	32	30	15	14	17	16
Neurologie	81	65	-	-	40	35
Neurologie pediatrică	6	4	6	4	-	-
Oncologie medicală	20	15	-	-	-	-
Pediatrică	165	148	82	70	83	78
Pneumologie	64	47	2	2	25	10
Psihiatrie	144	113	-	-	54	41
Psihiatrie pediatrică	18	15	11	8	7	7
Radioterapie	6	4	-	-	-	-
Recuperare, medicină fizică și balneologie	61	47	-	-	18	13
Reumatologie	12	11	-	-	3	2
Chirurgie cardiovasculară	14	5	-	-	5	4
Chirurgie generală	145	50	-	-	68	26
Chirurgie orală și maxilo-facială	13	9	-	-	11	7
Chirurgie pediatrică	23	-	21	-	2	-
Chirurgie plastică-microchirurgie reconstructivă	15	5	-	-	5	2
Chirurgie toracică	9	1	-	-	3	1
Chirurgie vasculară	21	14	-	-	17	13
Neurochirurgie	24	7	-	-	13	6
Obstetrică-ginecologie	190	105	1	1	52	36
Oftalmologie	65	50	2	2	16	10
Ortopedie și traumatologie	77	9	-	-	41	1
O.R.L.	63	46	6	4	21	17
Urologie	29	2	-	-	10	1
Anatomie patologică	50	37	3	2	21	15
Epidemiologie	45	31	1	-	22	16
Igienă	14	13	-	-	10	10
Medicină de laborator	202	180	6	6	61	53
Medicină legală	10	4	-	-	2	2
Medicină nucleară	1	1	-	-	-	-
Radiologie-imagistică medicală	106	74	3	2	58	41
Sănătate publică și management	9	6	-	-	9	6

## 9.2 FORMA DE PROPRIETATE PUBLICĂ

Macroregiunea Regiunea Județul Specialitatea medicală	Medici – total	din care: feminin	Din total			
			Medici pentru copii		Medici rezidenți	
			Total	din care: feminin	Total	din care: feminin
A	1	2	3	4	5	6
<b>TOTAL</b>	<b>41171</b>	<b>28228</b>	<b>2436</b>	<b>1998</b>	<b>13518</b>	<b>9436</b>
Alergologie și imunologie clinică	153	135	4	3	97	89
Anestezie și terapie intensivă	1550	1045	35	22	582	415
Boli infecțioase	535	442	16	16	120	106
Cardiologie	1022	656	5	3	458	326
Dermato-venerologie	641	515	17	17	250	222
Diabet zaharat, nutriție și boli metabolice	479	415	-	-	251	231
Endocrinologie	357	316	7	6	167	159
Expertiză medicală a capacității de muncă	207	167	-	-	24	17
Farmacologie clinică	53	42	-	-	41	32
Gastroenterologie	304	209	3	1	133	96
Genetică medicală	27	20	1	-	17	13
Geriatrică și gerontologie	149	116	-	-	77	52
Hematologie	175	150	4	3	80	71
Medicină de familie	9429	7104	-	-	2841	2021
Medicină de urgență	1237	804	15	10	550	332
Medicină internă	2027	1432	-	-	690	561
Medicină generală	2752	2027	276	253	-	-
Medicina muncii	381	297	-	-	163	122
Medicină sportivă	94	58	-	-	14	8
Nefrologie	246	183	2	-	136	112
Neonatologie	350	322	196	182	154	140
Neurologie	974	719	8	7	400	309
Neurologie pediatrică	70	63	55	52	15	11
Oncologie medicală	367	286	3	3	126	103
Pediatrică	2000	1745	1338	1136	662	609
Pneumologie	1053	777	7	7	304	221
Psihiatrie	1469	1031	-	-	621	436
Psihiatrie pediatrică	162	138	123	105	39	33
Radioterapie	111	73	-	-	23	14
Recuperare, medicină fizică și balneologie	706	557	21	18	251	202
Reumatologie	258	213	-	-	135	114
Chirurgie cardiovasculară	109	22	-	-	42	14
Chirurgie generală	1705	321	7	-	608	175
Chirurgie orală și maxilo-facială	147	50	-	-	87	34
Chirurgie pediatrică	192	73	128	42	64	31
Chirurgie plastică-microchirurgie reconstructivă	219	98	7	5	71	34
Chirurgie toracică	119	29	-	-	55	16
Chirurgie vasculară	142	68	-	-	98	50
Neurochirurgie	284	84	3	1	124	59
Obstetrică-ginecologie	1723	951	5	5	526	345
Oftalmologie	740	568	19	16	219	172
Ortopedie și traumatologie	894	128	32	7	387	76
O.R.L.	756	472	39	29	204	139
Urologie	368	35	-	-	117	13
Anatomie patologică	501	356	9	6	155	111
Epidemiologie	458	354	7	5	149	107
Igienă	280	219	2	2	48	36
Medicină de laborator	1415	1231	19	18	530	433
Medicină legală	218	86	-	-	29	18
Medicină nucleară	77	48	-	-	27	18
Radiologie-imagistică medicală	1337	875	22	17	497	337
Sănătate publică și management	146	100	-	-	60	41
Altă specialitate medicală	3	3	1	1	-	-
<b>MACROREGIUNEA 1</b>	<b>11084</b>	<b>7342</b>	<b>630</b>	<b>528</b>	<b>4132</b>	<b>2894</b>
Alergologie și imunologie clinică	45	40	-	-	32	29
Anestezie și terapie intensivă	416	270	1	-	168	119
Boli infecțioase	127	107	2	2	30	27
Cardiologie	311	191	1	1	149	96
Dermato-venerologie	183	152	3	3	79	74
Diabet zaharat, nutriție și boli metabolice	117	104	-	-	62	57

Macroregiunea Regiunea Județul Specialitatea medicală	Medici – total	din care: feminin	Din total			
			Medici pentru copii		Medici rezidenți	
			Total	din care: feminin	Total	din care: feminin
A	1	2	3	4	5	6
Endocrinologie	98	87	1	-	56	54
Expertiză medicală a capacității de muncă	44	34	-	-	2	2
Farmacologie clinică	12	10	-	-	9	9
Gastroenterologie	102	68	-	-	51	35
Genetică medicală	9	6	-	-	6	4
Geriatric și gerontologie	14	12	-	-	7	6
Hematologie	38	30	-	-	21	16
Medicină de familie	2495	1786	-	-	784	556
Medicină de urgență	312	199	1	1	134	83
Medicină internă	618	428	-	-	275	227
Medicină generală	643	477	77	70	-	-
Medicina muncii	141	115	-	-	69	57
Medicină sportivă	21	14	-	-	2	2
Nefrologie	42	34	-	-	23	20
Neonatalogie	86	79	46	43	40	36
Neurologie	302	211	-	-	144	112
Neurologie pediatrică	22	20	20	19	2	1
Oncologie medicală	111	89	1	1	48	39
Pediatric	636	559	389	336	247	223
Pneumologie	262	194	2	2	94	79
Psihiatrie	394	267	-	-	193	136
Psihiatrie pediatrică	39	34	31	26	8	8
Radioterapie	38	30	-	-	10	9
Recuperare, medicină fizică și balneologie	183	143	3	2	70	55
Reumatologie	75	67	-	-	43	41
Chirurgie cardiovasculară	31	4	-	-	19	4
Chirurgie generală	472	61	7	-	171	35
Chirurgie orală și maxilo-facială	55	14	-	-	37	11
Chirurgie pediatrică	39	15	22	7	17	8
Chirurgie plastică-microchirurgie reconstructivă	46	12	-	-	15	6
Chirurgie toracică	29	6	-	-	16	5
Chirurgie vasculară	50	23	-	-	37	17
Neurochirurgie	54	9	-	-	29	5
Obstetrică-ginecologie	433	196	2	2	144	96
Oftalmologie	186	137	3	3	67	51
Ortopedie și traumatologie	237	26	6	1	121	18
O.R.L.	181	94	8	5	42	31
Urologie	115	11	-	-	44	6
Anatomie patologică	127	87	-	-	49	38
Epidemiologie	106	84	-	-	37	26
Igienă	56	37	1	1	11	7
Medicină de laborator	423	361	-	-	195	160
Medicină legală	50	18	-	-	10	9
Medicină nucleară	16	7	-	-	2	-
Radiologie-imagistică medicală	397	251	2	2	186	131
Sănătate publică și management	44	31	-	-	25	18
Altă specialitate medicală	1	1	1	1	-	-
<b>Nord-Vest</b>	<b>5725</b>	<b>3765</b>	<b>320</b>	<b>266</b>	<b>2433</b>	<b>1700</b>
Alergologie și imunologie clinică	34	29	-	-	26	23
Anestezie și terapie intensivă	250	168	-	-	115	87
Boli infecțioase	69	61	-	-	21	19
Cardiologie	177	108	-	-	85	55
Dermato-venerologie	108	88	2	2	51	47
Diabet zaharat, nutriție și boli metabolice	86	77	-	-	53	49
Endocrinologie	57	53	-	-	37	36
Expertiză medicală a capacității de muncă	22	16	-	-	-	-
Farmacologie clinică	6	6	-	-	6	6
Gastroenterologie	72	50	-	-	38	27
Genetică medicală	9	6	-	-	6	4
Geriatric și gerontologie	9	8	-	-	6	5
Hematologie	21	16	-	-	12	8
Medicină de familie	900	604	-	-	416	281

Macroregiunea Regiunea Județul Specialitatea medicală	Medici – total	din care: feminin	Din total			
			Medici pentru copii		Medici rezidenți	
			Total	din care: feminin	Total	din care: feminin
A	1	2	3	4	5	6
Medicină de urgență	192	119	-	-	79	45
Medicină internă	319	220	-	-	123	101
Medicină generală	331	248	41	39	-	-
Medicina muncii	83	63	-	-	46	35
Medicină sportivă	9	7	-	-	-	-
Nefrologie	32	27	-	-	18	16
Neonatalogie	55	49	21	19	34	30
Neurologie	166	119	-	-	85	67
Neurologie pedriatică	10	8	8	7	2	1
Oncologie medicală	88	72	1	1	47	39
Pediatric	338	299	202	175	136	124
Pneumologie	159	120	1	1	65	55
Psihiatrie	208	136	-	-	105	72
Psihiatrie pedriatică	24	21	18	15	6	6
Radioterapie	32	26	-	-	10	9
Recuperare, medicină fizică și balneologie	115	92	-	-	54	42
Reumatologie	42	37	-	-	22	20
Chirurgie cardiovasculară	17	4	-	-	10	4
Chirurgie generală	261	37	7	-	96	20
Chirurgie orală și maxilo-facială	30	5	-	-	24	5
Chirurgie pedriatică	20	6	11	2	9	4
Chirurgie plastică-microchirurgie reconstructivă	29	7	-	-	14	5
Chirurgie toracică	13	4	-	-	5	3
Chirurgie vasculară	30	16	-	-	23	12
Neurochirurgie	34	7	-	-	22	5
Obstetrică-ginecologie	223	103	1	1	78	50
Oftalmologie	97	78	2	2	40	32
Ortopedie și traumatologie	115	10	2	-	59	6
O.R.L.	106	54	2	1	31	23
Urologie	64	6	-	-	27	4
Anatomie patologică	75	52	-	-	30	23
Epidemiologie	47	38	-	-	13	10
Igienă	19	13	-	-	3	3
Medicină de laborator	213	187	-	-	89	74
Medicină legală	27	8	-	-	5	5
Medicină nucleară	12	5	-	-	2	-
Radiologie-imagistică medicală	248	158	-	-	137	97
Sănătate publică și management	21	13	-	-	12	6
Altă specialitate medicală	1	1	1	1	-	-
<b>Bihor</b>	<b>1066</b>	<b>694</b>	<b>72</b>	<b>58</b>	<b>472</b>	<b>333</b>
Alergologie și imunologie clinică	4	2	-	-	-	-
Anestezie și terapie intensivă	38	24	-	-	16	13
Boli infecțioase	11	10	-	-	-	-
Cardiologie	24	14	-	-	6	4
Dermato-venerologie	19	14	-	-	9	8
Diabet zaharat, nutriție și boli metabolice	14	14	-	-	11	11
Endocrinologie	7	7	-	-	4	4
Expertiză medicală a capacității de muncă	7	4	-	-	-	-
Farmacologie clinică	1	1	-	-	1	1
Gastroenterologie	11	8	-	-	6	4
Genetică medicală	3	3	-	-	1	1
Geriatric și gerontologie	1	1	-	-	-	-
Hematologie	3	2	-	-	-	-
Medicină de familie	192	133	-	-	182	130
Medicină de urgență	33	20	-	-	17	11
Medicină internă	79	52	-	-	34	26
Medicină generală	111	82	17	17	-	-
Medicina muncii	3	3	-	-	-	-
Medicină sportivă	1	1	-	-	-	-
Nefrologie	3	1	-	-	-	-
Neonatalogie	9	7	6	4	3	3
Neurologie	31	20	-	-	15	12

Macroregiunea Regiunea Județul Specialitatea medicală	Medici – total	din care: feminin	Din total			
			Medici pentru copii		Medici rezidenți	
			Total	din care: feminin	Total	din care: feminin
A	1	2	3	4	5	6
Neurologie pedriatică	1	1	1	1	-	-
Oncologie medicală	8	5	-	-	1	1
Pediatrică	64	58	38	33	26	25
Pneumologie	24	14	-	-	5	3
Psihiatrie	51	29	-	-	25	16
Psihiatrie pedriatică	3	3	3	3	-	-
Radioterapie	3	3	-	-	-	-
Recuperare, medicină fizică și balneologie	36	26	-	-	15	9
Reumatologie	4	4	-	-	-	-
Chirurgie generală	52	8	7	-	18	6
Chirurgie orală și maxilo-facială	3	-	-	-	1	-
Chirurgie plastică-microchirurgie reconstructivă	2	1	-	-	1	1
Chirurgie toracică	2	-	-	-	-	-
Neurochirurgie	2	-	-	-	-	-
Obstetrică-ginecologie	42	18	-	-	12	8
Oftalmologie	7	4	-	-	1	1
Ortopedie și traumatologie	24	4	-	-	16	3
O.R.L.	17	8	-	-	4	2
Urologie	9	1	-	-	4	1
Anatomie patologică	10	6	-	-	4	1
Epidemiologie	3	3	-	-	-	-
Igienă	2	1	-	-	-	-
Medicină de laborator	42	36	-	-	16	13
Medicină legală	3	-	-	-	-	-
Medicină nucleară	3	3	-	-	-	-
Radiologie-imagistică medicală	33	27	-	-	12	10
Sănătate publică și management	11	8	-	-	6	5
<b>Bistrița-Năsăud</b>	<b>337</b>	<b>207</b>	<b>22</b>	<b>20</b>	<b>44</b>	<b>30</b>
Anestezie și terapie intensivă	11	6	-	-	7	4
Boli infecțioase	5	4	-	-	1	-
Cardiologie	4	-	-	-	-	-
Dermato-venerologie	5	3	-	-	-	-
Diabet zaharat, nutriție și boli metabolice	3	3	-	-	-	-
Endocrinologie	1	-	-	-	-	-
Expertiză medicală a capacității de muncă	2	1	-	-	-	-
Gastroenterologie	3	3	-	-	-	-
Medicină de familie	108	62	-	-	9	7
Medicină de urgență	9	2	-	-	5	2
Medicină internă	15	9	-	-	1	1
Medicină generală	30	24	-	-	-	-
Medicina muncii	2	1	-	-	1	1
Medicină sportivă	1	-	-	-	-	-
Nefrologie	2	2	-	-	1	1
Neonatalogie	5	5	3	3	2	2
Neurologie	6	4	-	-	1	1
Neurologie pedriatică	1	1	1	1	-	-
Oncologie medicală	3	3	-	-	1	1
Pediatrică	18	16	17	15	1	1
Pneumologie	7	6	-	-	1	1
Psihiatrie	12	8	-	-	3	2
Psihiatrie pedriatică	1	1	1	1	-	-
Recuperare, medicină fizică și balneologie	10	7	-	-	3	2
Reumatologie	2	2	-	-	-	-
Chirurgie generală	10	2	-	-	-	-
Neurochirurgie	1	-	-	-	1	-
Obstetrică-ginecologie	13	4	-	-	-	-
Oftalmologie	7	7	-	-	-	-
Ortopedie și traumatologie	4	-	-	-	-	-
O.R.L.	5	1	-	-	-	-
Urologie	2	-	-	-	-	-
Anatomie patologică	3	3	-	-	-	-
Epidemiologie	1	1	-	-	-	-

Macroregiunea Regiunea Județul Specialitatea medicală	Medici – total	din care: feminin	Din total			
			Medici pentru copii		Medici rezidenți	
			Total	din care: feminin	Total	din care: feminin
A	1	2	3	4	5	6
Igienă	3	2	-	-	-	-
Medicină de laborator	8	8	-	-	2	2
Medicină legală	3	-	-	-	-	-
Radiologie-imagistică medicală	9	4	-	-	4	2
Sănătate publică și management	2	2	-	-	-	-
<b>Cluj</b>	<b>3103</b>	<b>2126</b>	<b>124</b>	<b>105</b>	<b>1743</b>	<b>1222</b>
Alergologie și imunologie clinică	27	24	-	-	25	22
Anestezie și terapie intensivă	162	117	-	-	85	65
Boli infecțioase	32	28	-	-	17	17
Cardiologie	121	75	-	-	73	46
Dermato-venerologie	62	54	2	2	40	37
Diabet zaharat, nutriție și boli metabolice	58	52	-	-	39	36
Endocrinologie	40	38	-	-	31	30
Expertiză medicală a capacității de muncă	5	4	-	-	-	-
Farmacologie clinică	5	5	-	-	5	5
Gastroenterologie	47	33	-	-	29	21
Genetică medicală	6	3	-	-	5	3
Geriatrică și gerontologie	7	6	-	-	6	5
Hematologie	15	11	-	-	11	7
Medicină de familie	378	265	-	-	202	125
Medicină de urgență	104	71	-	-	46	28
Medicină internă	156	117	-	-	84	71
Medicină generală	85	73	14	14	-	-
Medicina muncii	67	54	-	-	44	33
Medicină sportivă	4	4	-	-	-	-
Nefrologie	23	20	-	-	16	14
Neonatologie	31	27	6	6	25	21
Neurologie	98	75	-	-	62	50
Neurologie pediatrică	8	6	6	5	2	1
Oncologie medicală	64	54	1	1	44	36
Pediatrie	176	158	73	64	103	94
Pneumologie	78	67	1	1	46	43
Psihiatrie	102	74	-	-	59	45
Psihiatrie pediatrică	11	10	7	6	4	4
Radioterapie	25	20	-	-	10	9
Recuperare, medicină fizică și balneologie	49	43	-	-	32	27
Reumatologie	28	26	-	-	19	18
Chirurgie cardiovasculară	17	4	-	-	10	4
Chirurgie generală	146	21	-	-	74	14
Chirurgie orală și maxilo-facială	26	5	-	-	23	5
Chirurgie pediatrică	15	5	6	1	9	4
Chirurgie plastică-microchirurgie reconstructivă	19	6	-	-	11	4
Chirurgie toracică	9	4	-	-	5	3
Chirurgie vasculară	26	13	-	-	23	12
Neurochirurgie	28	6	-	-	21	5
Obstetrică-ginecologie	110	60	1	1	62	39
Oftalmologie	60	49	2	2	34	27
Ortopedie și traumatologie	63	4	2	-	40	3
O.R.L.	58	36	2	1	25	20
Urologie	41	4	-	-	23	3
Anatomie patologică	52	38	-	-	24	20
Epidemiologie	29	23	-	-	11	8
Igienă	12	9	-	-	3	3
Medicină de laborator	129	114	-	-	64	53
Medicină legală	11	4	-	-	4	4
Medicină nucleară	7	2	-	-	2	-
Radiologie-imagistică medicală	163	102	-	-	105	77
Sănătate publică și management	7	2	-	-	6	1
Altă specialitate medicală	1	1	1	1	-	-
<b>Maramureș</b>	<b>649</b>	<b>400</b>	<b>39</b>	<b>33</b>	<b>71</b>	<b>45</b>
Alergologie și imunologie clinică	2	2	-	-	1	1

Macroregiunea Regiunea Județul Specialitatea medicală	Medici – total	din care: feminin	Din total			
			Medici pentru copii		Medici rezidenți	
			Total	din care: feminin	Total	din care: feminin
A	1	2	3	4	5	6
Anestezie și terapie intensivă	22	12	-	-	4	3
Boli infecțioase	8	7	-	-	1	1
Cardiologie	14	8	-	-	3	3
Dermato-venerologie	10	8	-	-	-	-
Diabet zaharat, nutriție și boli metabolice	8	7	-	-	3	2
Endocrinologie	4	3	-	-	-	-
Gastroenterologie	4	3	-	-	1	1
Hematologie	3	3	-	-	1	1
Medicină de familie	180	118	-	-	9	8
Medicină de urgență	28	18	-	-	7	4
Medicină internă	26	14	-	-	1	1
Medicină generală	50	30	-	-	-	-
Medicina muncii	9	4	-	-	-	-
Medicină sportivă	2	1	-	-	-	-
Nefrologie	1	1	-	-	-	-
Neonatologie	5	5	4	4	1	1
Neurologie	14	9	-	-	3	1
Oncologie medicală	6	5	-	-	-	-
Pediatrie	35	29	31	27	4	2
Pneumologie	24	20	-	-	5	3
Psihiatrie	24	12	-	-	9	3
Psihiatrie pediatrică	4	3	2	1	2	2
Radioterapie	3	2	-	-	-	-
Recuperare, medicină fizică și balneologie	9	8	-	-	1	1
Reumatologie	4	3	-	-	-	-
Chirurgie generală	21	3	-	-	1	-
Chirurgie pediatrică	2	1	2	1	-	-
Chirurgie plastică-microchirurgie reconstructivă	4	-	-	-	2	-
Chirurgie toracică	2	-	-	-	-	-
Chirurgie vasculară	2	1	-	-	-	-
Neurochirurgie	3	1	-	-	-	-
Obstetrică-ginecologie	28	11	-	-	3	2
Oftalmologie	11	8	-	-	1	-
Ortopedie și traumatologie	10	1	-	-	1	-
O.R.L.	11	4	-	-	1	1
Urologie	6	1	-	-	-	-
Anatomie patologică	4	2	-	-	-	-
Epidemiologie	5	2	-	-	-	-
Igienă	1	1	-	-	-	-
Medicină de laborator	16	16	-	-	2	2
Medicină legală	4	2	-	-	-	-
Medicină nucleară	2	-	-	-	-	-
Radiologie-imagistică medicală	18	11	-	-	4	2
<b>Satu Mare</b>	<b>363</b>	<b>217</b>	<b>41</b>	<b>31</b>	<b>63</b>	<b>43</b>
Alergologie și imunologie clinică	1	1	-	-	-	-
Anestezie și terapie intensivă	11	6	-	-	1	-
Boli infecțioase	7	6	-	-	2	1
Cardiologie	10	7	-	-	3	2
Dermato-venerologie	6	4	-	-	1	1
Diabet zaharat, nutriție și boli metabolice	2	-	-	-	-	-
Endocrinologie	3	3	-	-	2	2
Expertiză medicală a capacității de muncă	5	5	-	-	-	-
Gastroenterologie	4	2	-	-	1	1
Medicină de familie	39	24	-	-	13	11
Medicină de urgență	13	8	-	-	2	-
Medicină internă	22	17	-	-	-	-
Medicină generală	35	27	8	6	-	-
Medicina muncii	1	1	-	-	1	1
Medicină sportivă	1	1	-	-	-	-
Nefrologie	2	2	-	-	1	1
Neonatologie	4	4	2	2	2	2
Neurologie	10	6	-	-	1	-

Macroregiunea Regiunea Județul Specialitatea medicală	Medici – total	din care: feminin	Din total			
			Medici pentru copii		Medici rezidenți	
			Total	din care: feminin	Total	din care: feminin
A	1	2	3	4	5	6
Oncologie medicală	5	3	-	-	1	1
Pediatrie	25	20	25	20	-	-
Pneumologie	16	7	-	-	6	3
Psihiatrie	12	7	-	-	6	3
Psihiatrie pediatrică	4	3	4	3	-	-
Recuperare, medicină fizică și balneologie	6	5	-	-	1	1
Reumatologie	1	1	-	-	1	1
Chirurgie generală	23	3	-	-	2	-
Chirurgie orală și maxilo-facială	1	-	-	-	-	-
Chirurgie pediatrică	2	-	2	-	-	-
Chirurgie plastică-microchirurgie reconstructivă	3	-	-	-	-	-
Chirurgie vasculară	1	1	-	-	-	-
Obstetrică-ginecologie	21	8	-	-	1	1
Oftalmologie	8	6	-	-	2	2
Ortopedie și traumatologie	6	1	-	-	-	-
O.R.L.	10	3	-	-	1	-
Urologie	4	-	-	-	-	-
Anatomie patologică	4	2	-	-	2	2
Epidemiologie	5	5	-	-	1	1
Igienă	1	-	-	-	-	-
Medicină de laborator	11	7	-	-	2	2
Medicină legală	4	2	-	-	1	1
Radiologie-imagistică medicală	14	9	-	-	6	3
<b>Sălaj</b>	<b>207</b>	<b>121</b>	<b>22</b>	<b>19</b>	<b>40</b>	<b>27</b>
Anestezie și terapie intensivă	6	3	-	-	2	2
Boli infecțioase	6	6	-	-	-	-
Cardiologie	4	4	-	-	-	-
Dermato-venerologie	6	5	-	-	1	1
Diabet zaharat, nutriție și boli metabolice	1	1	-	-	-	-
Endocrinologie	2	2	-	-	-	-
Expertiză medicală a capacității de muncă	3	2	-	-	-	-
Gastroenterologie	3	1	-	-	1	-
Geriatrică și gerontologie	1	1	-	-	-	-
Medicină de familie	3	2	-	-	1	-
Medicină de urgență	5	-	-	-	2	-
Medicină internă	21	11	-	-	3	2
Medicină generală	20	12	2	2	-	-
Medicina muncii	1	-	-	-	-	-
Nefrologie	1	1	-	-	-	-
Neonatologie	1	1	-	-	1	1
Neurologie	7	5	-	-	3	3
Oncologie medicală	2	2	-	-	-	-
Pediatrie	20	18	18	16	2	2
Pneumologie	10	6	-	-	2	2
Psihiatrie	7	6	-	-	3	3
Psihiatrie pediatrică	1	1	1	1	-	-
Radioterapie	1	1	-	-	-	-
Recuperare, medicină fizică și balneologie	5	3	-	-	2	2
Reumatologie	3	1	-	-	2	1
Chirurgie generală	9	-	-	-	1	-
Chirurgie pediatrică	1	-	1	-	-	-
Chirurgie plastică-microchirurgie reconstructivă	1	-	-	-	-	-
Chirurgie vasculară	1	1	-	-	-	-
Obstetrică-ginecologie	9	2	-	-	-	-
Oftalmologie	4	4	-	-	2	2
Ortopedie și traumatologie	8	-	-	-	2	-
O.R.L.	5	2	-	-	-	-
Urologie	2	-	-	-	-	-
Anatomie patologică	2	1	-	-	-	-
Epidemiologie	4	4	-	-	1	1
Medicină de laborator	7	6	-	-	3	2
Medicină legală	2	-	-	-	-	-

Macroregiunea Regiunea Județul Specialitatea medicală	Medici – total	din care: feminin	Din total			
			Medici pentru copii		Medici rezidenți	
			Total	din care: feminin	Total	din care: feminin
A	1	2	3	4	5	6
Radiologie-imagistică medicală	11	5	-	-	6	3
Sănătate publică și management	1	1	-	-	-	-
<b>Centru</b>	<b>5359</b>	<b>3577</b>	<b>310</b>	<b>262</b>	<b>1699</b>	<b>1194</b>
Alergologie și imunologie clinică	11	11	-	-	6	6
Anestezie și terapie intensivă	166	102	1	-	53	32
Boli infecțioase	58	46	2	2	9	8
Cardiologie	134	83	1	1	64	41
Dermato-venerologie	75	64	1	1	28	27
Diabet zaharat, nutriție și boli metabolice	31	27	-	-	9	8
Endocrinologie	41	34	1	-	19	18
Expertiză medicală a capacității de muncă	22	18	-	-	2	2
Farmacologie clinică	6	4	-	-	3	3
Gastroenterologie	30	18	-	-	13	8
Geriatrică și gerontologie	5	4	-	-	1	1
Hematologie	17	14	-	-	9	8
Medicină de familie	1595	1182	-	-	368	275
Medicină de urgență	120	80	1	1	55	38
Medicină internă	299	208	-	-	152	126
Medicină generală	312	229	36	31	-	-
Medicina muncii	58	52	-	-	23	22
Medicină sportivă	12	7	-	-	2	2
Nefrologie	10	7	-	-	5	4
Neonatalogie	31	30	25	24	6	6
Neurologie	136	92	-	-	59	45
Neurologie pediatrică	12	12	12	12	-	-
Oncologie medicală	23	17	-	-	1	-
Pediatrică	298	260	187	161	111	99
Pneumologie	103	74	1	1	29	24
Psihiatrie	186	131	-	-	88	64
Psihiatrie pediatrică	15	13	13	11	2	2
Radioterapie	6	4	-	-	-	-
Recuperare, medicină fizică și balneologie	68	51	3	2	16	13
Reumatologie	33	30	-	-	21	21
Chirurgie cardiovasculară	14	-	-	-	9	-
Chirurgie generală	211	24	-	-	75	15
Chirurgie orală și maxilo-facială	25	9	-	-	13	6
Chirurgie pediatrică	19	9	11	5	8	4
Chirurgie plastică-microchirurgie reconstructivă	17	5	-	-	1	1
Chirurgie toracică	16	2	-	-	11	2
Chirurgie vasculară	20	7	-	-	14	5
Neurochirurgie	20	2	-	-	7	-
Obstetrică-ginecologie	210	93	1	1	66	46
Oftalmologie	89	59	1	1	27	19
Ortopedie și traumatologie	122	16	4	1	62	12
O.R.L.	75	40	6	4	11	8
Urologie	51	5	-	-	17	2
Anatomie patologică	52	35	-	-	19	15
Epidemiologie	59	46	-	-	24	16
Igienă	37	24	1	1	8	4
Medicină de laborator	210	174	-	-	106	86
Medicină legală	23	10	-	-	5	4
Medicină nucleară	4	2	-	-	-	-
Radiologie-imagistică medicală	149	93	2	2	49	34
Sănătate publică și management	23	18	-	-	13	12
<b>Alba</b>	<b>544</b>	<b>349</b>	<b>29</b>	<b>25</b>	<b>31</b>	<b>17</b>
Alergologie și imunologie clinică	1	1	-	-	-	-
Anestezie și terapie intensivă	16	9	-	-	2	-
Boli infecțioase	10	7	-	-	-	-
Cardiologie	10	6	-	-	2	1
Dermato-venerologie	9	8	-	-	2	2
Diabet zaharat, nutriție și boli metabolice	5	4	-	-	-	-

Macroregiunea Regiunea Județul Specialitatea medicală	Medici – total	din care: feminin	Din total			
			Medici pentru copii		Medici rezidenți	
			Total	din care: feminin	Total	din care: feminin
A	1	2	3	4	5	6
Endocrinologie	4	3	-	-	-	-
Expertiză medicală a capacității de muncă	3	3	-	-	-	-
Gastroenterologie	4	3	-	-	-	-
Geriatrică și gerontologie	1	1	-	-	-	-
Medicină de familie	168	121	-	-	5	3
Medicină de urgență	17	9	-	-	2	1
Medicină internă	24	12	-	-	2	-
Medicină generală	52	38	1	1	-	-
Medicina muncii	3	3	-	-	-	-
Nefrologie	2	2	-	-	-	-
Neonatologie	5	5	4	4	1	1
Neurologie	13	10	-	-	1	1
Oncologie medicală	3	1	-	-	-	-
Pediatrică	24	19	22	18	2	1
Pneumologie	15	11	-	-	-	-
Psihiatrie	16	10	-	-	2	-
Psihiatrie pediatrică	2	2	2	2	-	-
Recuperare, medicină fizică și balneologie	11	10	-	-	1	1
Reumatologie	1	1	-	-	-	-
Chirurgie generală	23	6	-	-	-	-
Chirurgie orală și maxilo-facială	1	1	-	-	-	-
Chirurgie plastică-microchirurgie reconstructivă	2	-	-	-	-	-
Neurochirurgie	2	-	-	-	-	-
Obstetrică-ginecologie	26	7	-	-	1	1
Oftalmologie	10	5	-	-	2	2
Ortopedie și traumatologie	11	-	-	-	-	-
O.R.L.	8	5	-	-	-	-
Urologie	5	1	-	-	-	-
Anatomie patologică	2	2	-	-	-	-
Epidemiologie	5	5	-	-	-	-
Igienă	2	2	-	-	-	-
Medicină de laborator	12	10	-	-	3	3
Medicină legală	3	1	-	-	-	-
Radiologie-imagistică medicală	13	5	-	-	3	-
<b>Brașov</b>	<b>1246</b>	<b>857</b>	<b>81</b>	<b>61</b>	<b>319</b>	<b>247</b>
Alergologie și imunologie clinică	6	6	-	-	5	5
Anestezie și terapie intensivă	29	22	-	-	2	1
Boli infecțioase	11	7	-	-	1	1
Cardiologie	20	17	-	-	9	6
Dermato-venerologie	11	11	-	-	-	-
Diabet zaharat,nutriție și boli metabolice	7	6	-	-	1	1
Endocrinologie	7	5	1	-	3	3
Expertiză medicală a capacității de muncă	6	4	-	-	-	-
Gastroenterologie	4	1	-	-	-	-
Geriatrică și gerontologie	3	3	-	-	1	1
Hematologie	4	3	-	-	1	1
Medicină de familie	457	341	-	-	99	76
Medicină de urgență	16	14	1	1	5	5
Medicină internă	65	46	-	-	37	31
Medicină generală	71	49	15	11	-	-
Medicina muncii	10	8	-	-	-	-
Medicină sportivă	3	2	-	-	-	-
Nefrologie	3	2	-	-	1	1
Neonatologie	4	4	4	4	-	-
Neurologie	32	23	-	-	12	11
Neurologie pediatrică	1	1	1	1	-	-
Oncologie medicală	5	5	-	-	-	-
Pediatrică	68	57	42	33	26	24
Pneumologie	18	14	-	-	1	1
Psihiatrie	38	28	-	-	13	11
Psihiatrie pediatrică	4	3	4	3	-	-
Radioterapie	2	1	-	-	-	-

Macroregiunea Regiunea Județul Specialitatea medicală	Medici – total	din care: feminin	Din total			
			Medici pentru copii		Medici rezidenți	
			Total	din care: feminin	Total	din care: feminin
A	1	2	3	4	5	6
Recuperare, medicină fizică și balneologie	10	7	1	1	2	1
Reumatologie	4	3	-	-	-	-
Chirurgie generală	50	6	-	-	13	4
Chirurgie orală și maxilo-facială	1	-	-	-	-	-
Chirurgie pedriatică	6	2	5	1	1	1
Chirurgie plastică-microchirurgie reconstructivă	5	1	-	-	-	-
Chirurgie toracică	3	-	-	-	-	-
Chirurgie vasculară	2	-	-	-	-	-
Neurochirurgie	5	1	-	-	-	-
Obstetrică-ginecologie	50	27	1	1	15	12
Oftalmologie	14	7	-	-	1	1
Ortopedie și traumatologie	23	4	-	-	10	3
O.R.L.	21	10	3	2	-	-
Urologie	7	-	-	-	-	-
Anatomie patologică	9	4	-	-	1	-
Epidemiologie	19	14	-	-	13	8
Igienă	9	8	1	1	-	-
Medicină de laborator	64	57	-	-	40	36
Medicină legală	6	2	-	-	-	-
Medicină nucleară	1	1	-	-	-	-
Radiologie-imagistică medicală	26	18	2	2	4	1
Sănătate publică și management	6	2	-	-	2	1
<b>Covasna</b>	<b>349</b>	<b>221</b>	<b>18</b>	<b>17</b>	<b>69</b>	<b>49</b>
Anestezie și terapie intensivă	7	5	-	-	3	1
Boli infecțioase	4	3	-	-	-	-
Cardiologie	31	19	-	-	18	12
Dermato-venerologie	5	4	-	-	1	1
Diabet zaharat, nutriție și boli metabolice	4	4	-	-	3	3
Endocrinologie	2	2	-	-	-	-
Expertiză medicală a capacității de muncă	2	2	-	-	-	-
Farmacologie clinică	2	-	-	-	-	-
Gastroenterologie	1	-	-	-	-	-
Medicină de familie	114	76	-	-	6	4
Medicină de urgență	9	6	-	-	5	3
Medicină internă	10	3	-	-	-	-
Medicină generală	23	15	-	-	-	-
Medicina muncii	2	2	-	-	-	-
Medicină sportivă	3	2	-	-	-	-
Nefrologie	2	1	-	-	1	1
Neonatalogie	3	3	-	-	3	3
Neurologie	10	6	-	-	3	2
Neurologie pedriatică	3	3	3	3	-	-
Oncologie medicală	2	2	-	-	-	-
Pediatrie	18	17	14	13	4	4
Pneumologie	5	3	-	-	2	2
Psihiatrie	3	1	-	-	-	-
Psihiatrie pedriatică	2	2	1	1	1	1
Recuperare, medicină fizică și balneologie	9	8	-	-	3	3
Reumatologie	2	2	-	-	1	1
Chirurgie generală	10	-	-	-	3	-
Chirurgie pedriatică	1	1	-	-	1	1
Chirurgie plastică-microchirurgie reconstructivă	1	-	-	-	-	-
Chirurgie vasculară	1	-	-	-	-	-
Obstetrică-ginecologie	15	4	-	-	1	-
Oftalmologie	6	3	-	-	1	-
Ortopedie și traumatologie	5	-	-	-	1	-
O.R.L.	5	3	-	-	1	1
Urologie	2	-	-	-	1	-
Anatomie patologică	3	1	-	-	-	-
Epidemiologie	1	-	-	-	-	-
Igienă	2	2	-	-	-	-
Medicină de laborator	11	9	-	-	3	3

Macroregiunea Regiunea Județul Specialitatea medicală	Medici – total	din care: feminin	Din total			
			Medici pentru copii		Medici rezidenți	
			Total	din care: feminin	Total	din care: feminin
A	1	2	3	4	5	6
Medicină legală	2	2	-	-	-	-
Radiologie-imagistică medicală	6	5	-	-	3	3
<b>Harghita</b>	<b>454</b>	<b>277</b>	<b>23</b>	<b>19</b>	<b>92</b>	<b>54</b>
Alergologie și imunologie clinică	1	1	-	-	1	1
Anestezie și terapie intensivă	10	4	-	-	4	2
Boli infecțioase	4	4	-	-	-	-
Cardiologie	11	5	-	-	3	1
Dermato-venerologie	8	6	-	-	1	1
Diabet zaharat, nutriție și boli metabolice	3	3	-	-	2	1
Endocrinologie	2	-	-	-	1	-
Expertiză medicală a capacității de muncă	2	1	-	-	-	-
Farmacologie clinică	2	2	-	-	2	2
Gastroenterologie	2	1	-	-	-	-
Geriatrică și gerontologie	1	-	-	-	-	-
Hematologie	1	1	-	-	1	1
Medicină de familie	163	116	-	-	8	4
Medicină de urgență	10	7	-	-	7	5
Medicină internă	26	17	-	-	6	5
Medicină generală	25	20	2	2	-	-
Medicina muncii	6	4	-	-	1	1
Medicină sportivă	2	2	-	-	2	2
Nefrologie	2	2	-	-	2	2
Neonatalogie	3	2	3	2	-	-
Neurologie	10	8	-	-	2	2
Oncologie medicală	3	-	-	-	1	-
Pediatrie	22	20	16	14	6	6
Pneumologie	10	4	-	-	5	1
Psihiatrie	9	6	-	-	4	4
Psihiatrie pediatrică	2	2	1	1	1	1
Recuperare, medicină fizică și balneologie	6	3	-	-	1	-
Reumatologie	1	1	-	-	-	-
Chirurgie generală	16	2	-	-	5	1
Chirurgie orală și maxilo-facială	6	-	-	-	1	-
Chirurgie pediatrică	1	-	-	-	1	-
Chirurgie toracică	1	-	-	-	-	-
Chirurgie vasculară	2	-	-	-	1	-
Obstetrică-ginecologie	20	5	-	-	3	2
Oftalmologie	9	6	-	-	2	2
Ortopedie și traumatologie	6	-	-	-	3	-
O.R.L.	7	1	1	-	1	1
Urologie	4	2	-	-	2	1
Anatomie patologică	7	4	-	-	3	1
Epidemiologie	4	2	-	-	2	-
Igienă	1	1	-	-	-	-
Medicină de laborator	7	5	-	-	4	2
Medicină legală	3	1	-	-	-	-
Radiologie-imagistică medicală	12	5	-	-	3	2
Sănătate publică și management	1	1	-	-	-	-
<b>Mureș</b>	<b>1752</b>	<b>1204</b>	<b>100</b>	<b>88</b>	<b>873</b>	<b>610</b>
Alergologie și imunologie clinică	1	1	-	-	-	-
Anestezie și terapie intensivă	82	53	-	-	40	28
Boli infecțioase	18	16	-	-	5	5
Cardiologie	48	31	-	-	30	20
Dermato-venerologie	27	24	-	-	17	16
Diabet zaharat, nutriție și boli metabolice	8	7	-	-	3	3
Endocrinologie	18	17	-	-	12	12
Expertiză medicală a capacității de muncă	4	3	-	-	-	-
Farmacologie clinică	1	1	-	-	1	1
Gastroenterologie	16	11	-	-	13	8
Hematologie	9	7	-	-	7	6
Medicină de familie	358	269	-	-	144	105

Macroregiunea Regiunea Județul Specialitatea medicală	Medici – total	din care: feminin	Din total			
			Medici pentru copii		Medici rezidenți	
			Total	din care: feminin	Total	din care: feminin
A	1	2	3	4	5	6
Medicină de urgență	50	32	-	-	29	20
Medicină internă	117	95	-	-	81	68
Medicină generală	84	67	17	16	-	-
Medicina muncii	22	21	-	-	13	13
Medicină sportivă	2	-	-	-	-	-
Neonatologie	13	13	11	11	2	2
Neurologie	49	37	-	-	31	26
Neurologie pedriatică	4	4	4	4	-	-
Oncologie medicală	3	3	-	-	-	-
Pediatrie	111	100	62	54	49	46
Pneumologie	41	32	-	-	20	19
Psihiatrie	68	50	-	-	45	35
Psihiatrie pedriatică	2	1	2	1	-	-
Radioterapie	2	2	-	-	-	-
Recuperare, medicină fizică și balneologie	22	16	-	-	9	8
Reumatologie	25	23	-	-	20	20
Chirurgie cardiovasculară	14	-	-	-	9	-
Chirurgie generală	69	8	-	-	37	8
Chirurgie orală și maxilo-facială	10	5	-	-	9	4
Chirurgie pedriatică	6	3	1	1	5	2
Chirurgie plastică-microchirurgie reconstructivă	7	4	-	-	1	1
Chirurgie toracică	12	2	-	-	11	2
Chirurgie vasculară	14	6	-	-	13	5
Neurochirurgie	9	-	-	-	7	-
Obstetrică-ginecologie	71	40	-	-	38	25
Oftalmologie	28	20	-	-	14	9
Ortopedie și traumatologie	56	8	3	1	38	5
O.R.L.	23	16	-	-	9	6
Urologie	23	2	-	-	10	1
Anatomie patologică	23	20	-	-	13	12
Epidemiologie	21	18	-	-	9	8
Igienă	10	3	-	-	4	1
Medicină de laborator	78	61	-	-	40	30
Medicină legală	2	2	-	-	2	2
Medicină nucleară	2	1	-	-	-	-
Radiologie-imagistică medicală	63	44	-	-	30	25
Sănătate publică și management	6	5	-	-	3	3
<b>Sibiu</b>	<b>1014</b>	<b>669</b>	<b>59</b>	<b>52</b>	<b>315</b>	<b>217</b>
Alergologie și imunologie clinică	2	2	-	-	-	-
Anestezie și terapie intensivă	22	9	1	-	2	-
Boli infecțioase	11	9	2	2	3	2
Cardiologie	14	5	1	1	2	1
Dermato-venerologie	15	11	1	1	7	7
Diabet zaharat,nutriție și boli metabolice	4	3	-	-	-	-
Endocrinologie	8	7	-	-	3	3
Expertiză medicală a capacității de muncă	5	5	-	-	2	2
Farmacologie clinică	1	1	-	-	-	-
Gastroenterologie	3	2	-	-	-	-
Hematologie	3	3	-	-	-	-
Medicină de familie	335	259	-	-	106	83
Medicină de urgență	18	12	-	-	7	4
Medicină internă	57	35	-	-	26	22
Medicină generală	57	40	1	1	-	-
Medicina muncii	15	14	-	-	9	8
Medicină sportivă	2	1	-	-	-	-
Nefrologie	1	-	-	-	1	-
Neonatologie	3	3	3	3	-	-
Neurologie	22	8	-	-	10	3
Neurologie pedriatică	4	4	4	4	-	-
Oncologie medicală	7	6	-	-	-	-
Pediatrie	55	47	31	29	24	18
Pneumologie	14	10	1	1	1	1

Macroregiunea Regiunea Județul Specialitatea medicală	Medici – total	din care: feminin	Din total			
			Medici pentru copii		Medici rezidenți	
			Total	din care: feminin	Total	din care: feminin
A	1	2	3	4	5	6
Psihiatrie	52	36	-	-	24	14
Psihiatrie pedriatică	3	3	3	3	-	-
Radioterapie	2	1	-	-	-	-
Recuperare, medicină fizică și balneologie	10	7	2	1	-	-
Chirurgie generală	43	2	-	-	17	2
Chirurgie orală și maxilo-facială	7	3	-	-	3	2
Chirurgie pedriatică	5	3	5	3	-	-
Chirurgie plastică-microchirurgie reconstructivă	2	-	-	-	-	-
Chirurgie vasculară	1	1	-	-	-	-
Neurochirurgie	4	1	-	-	-	-
Obstetrică-ginecologie	28	10	-	-	8	6
Oftalmologie	22	18	1	1	7	5
Ortopedie și traumatologie	21	4	1	-	10	4
O.R.L.	11	5	2	2	-	-
Urologie	10	-	-	-	4	-
Anatomie patologică	8	4	-	-	2	2
Epidemiologie	9	7	-	-	-	-
Igienă	13	8	-	-	4	3
Medicină de laborator	38	32	-	-	16	12
Medicină legală	7	2	-	-	3	2
Medicină nucleară	1	-	-	-	-	-
Radiologie-imagistică medicală	29	16	-	-	6	3
Sănătate publică și management	10	10	-	-	8	8
<b>MACROREGIUNEA 2</b>	<b>8191</b>	<b>5718</b>	<b>588</b>	<b>461</b>	<b>2393</b>	<b>1746</b>
Alergologie și imunologie clinică	26	23	2	1	14	12
Anestezie și terapie intensivă	321	197	11	6	117	81
Boli infecțioase	143	123	7	7	27	24
Cardiologie	177	124	2	-	73	58
Dermato-venerologie	105	78	4	4	27	23
Diabet zaharat, nutriție și boli metabolice	93	87	-	-	48	47
Endocrinologie	68	61	3	3	30	29
Expertiză medicală a capacității de muncă	33	28	-	-	-	-
Farmacologie clinică	12	11	-	-	12	11
Gastroenterologie	60	42	1	-	23	18
Genetică medicală	4	3	1	-	3	3
Geriatrică și gerontologie	26	25	-	-	9	9
Hematologie	24	21	1	1	10	8
Medicină de familie	1649	1241	-	-	491	347
Medicină de urgență	260	182	2	2	125	86
Medicină internă	413	293	-	-	95	80
Medicină generală	537	399	24	23	-	-
Medicina muncii	62	47	-	-	16	11
Medicină sportivă	15	8	-	-	1	-
Nefrologie	55	44	1	-	31	29
Neonatologie	105	96	48	45	57	51
Neurologie	193	150	3	3	61	44
Neurologie pedriatică	7	6	4	4	3	2
Oncologie medicală	74	61	-	-	31	27
Pediatrică	450	383	337	278	113	105
Pneumologie	254	199	1	1	68	50
Psihiatrie	342	235	-	-	142	102
Psihiatrie pedriatică	44	34	36	28	8	6
Radioterapie	13	10	-	-	5	3
Recuperare, medicină fizică și balneologie	157	127	7	6	53	45
Reumatologie	77	64	-	-	38	33
Chirurgie cardiovasculară	14	3	-	-	7	3
Chirurgie generală	355	69	-	-	95	38
Chirurgie orală și maxilo-facială	21	12	-	-	12	8
Chirurgie pedriatică	61	24	44	15	17	9
Chirurgie plastică-microchirurgie reconstructivă	39	18	1	1	14	5
Chirurgie toracică	17	6	-	-	6	4
Chirurgie vasculară	25	12	-	-	15	6

Macroregiunea Regiunea Județul Specialitatea medicală	Medici – total	din care: feminin	Din total			
			Medici pentru copii		Medici rezidenți	
			Total	din care: feminin	Total	din care: feminin
A	1	2	3	4	5	6
Neurochirurgie	59	17	1	1	18	10
Obstetrică-ginecologie	332	211	-	-	71	55
Oftalmologie	154	108	4	2	46	37
Ortopedie și traumatologie	166	24	10	3	33	4
O.R.L.	169	111	11	10	46	28
Urologie	60	3	-	-	18	1
Anatomie patologică	111	88	3	2	35	25
Epidemiologie	127	98	3	2	43	29
Igienă	64	54	1	1	-	-
Medicină de laborator	257	236	8	7	97	87
Medicină legală	56	26	-	-	2	1
Medicină nucleară	6	5	-	-	2	2
Radiologie-imagistică medicală	287	180	7	5	84	49
Sănătate publică și management	10	9	-	-	1	1
Altă specialitate medicală	2	2	-	-	-	-
<b>Nord-Est</b>	<b>5097</b>	<b>3640</b>	<b>370</b>	<b>290</b>	<b>1668</b>	<b>1243</b>
Alergologie și imunologie clinică	20	19	1	1	12	11
Anestezie și terapie intensivă	211	127	9	4	85	60
Boli infecțioase	98	85	5	5	21	18
Cardiologie	118	81	1	-	55	41
Dermato-venerologie	67	53	2	2	23	21
Diabet zaharat, nutriție și boli metabolice	71	66	-	-	38	37
Endocrinologie	48	45	2	2	26	25
Expertiză medicală a capacității de muncă	11	8	-	-	-	-
Farmacologie clinică	12	11	-	-	12	11
Gastroenterologie	47	37	1	-	22	18
Genetică medicală	4	3	1	-	3	3
Geriatrică și gerontologie	21	21	-	-	9	9
Hematologie	16	15	1	1	6	5
Medicină de familie	893	687	-	-	290	217
Medicină de urgență	171	122	2	2	88	63
Medicină internă	256	190	-	-	64	56
Medicină generală	321	237	11	11	-	-
Medicina muncii	51	39	-	-	14	10
Medicină sportivă	6	4	-	-	1	-
Nefrologie	44	33	1	-	23	21
Neonatalogie	82	76	36	34	46	42
Neurologie	124	98	3	3	38	27
Neurologie pedriatică	5	4	2	2	3	2
Oncologie medicală	52	44	-	-	25	22
Pediatrică	283	246	209	175	74	71
Pneumologie	164	128	1	1	50	38
Psihiatrie	230	162	-	-	99	70
Psihiatrie pedriatică	26	21	20	16	6	5
Radioterapie	5	4	-	-	-	-
Recuperare, medicină fizică și balneologie	81	64	3	2	27	24
Reumatologie	55	49	-	-	29	26
Chirurgie cardiovasculară	11	3	-	-	7	3
Chirurgie generală	208	46	-	-	68	27
Chirurgie orală și maxilo-facială	16	10	-	-	12	8
Chirurgie pedriatică	42	15	28	8	14	7
Chirurgie plastică-microchirurgie reconstructivă	23	10	1	1	11	4
Chirurgie toracică	11	6	-	-	6	4
Chirurgie vasculară	12	8	-	-	8	6
Neurochirurgie	46	14	1	1	15	7
Obstetrică-ginecologie	206	142	-	-	44	37
Oftalmologie	95	69	2	-	32	28
Ortopedie și traumatologie	97	14	5	2	27	2
O.R.L.	105	73	7	6	32	20
Urologie	37	3	-	-	14	1
Anatomie patologică	73	59	2	1	28	20
Epidemiologie	90	67	3	2	38	26

Macroregiunea Regiunea Județul Specialitatea medicală	Medici – total	din care: feminin	Din total			
			Medici pentru copii		Medici rezidenți	
			Total	din care: feminin	Total	din care: feminin
A	1	2	3	4	5	6
Igienă	38	31	1	1	-	-
Medicină de laborator	157	147	5	4	55	51
Medicină legală	35	16	-	-	1	1
Medicină nucleară	4	4	-	-	2	2
Radiologie-imagistică medicală	188	114	4	3	65	36
Sănătate publică și management	8	8	-	-	-	-
Altă specialitate medicală	2	2	-	-	-	-
<b>Bacău</b>	<b>887</b>	<b>640</b>	<b>67</b>	<b>55</b>	<b>84</b>	<b>61</b>
Alergologie și imunologie clinică	3	3	-	-	1	1
Anestezie și terapie intensivă	26	10	-	-	7	5
Boli infecțioase	19	15	5	5	1	1
Cardiologie	16	12	-	-	1	1
Dermato-venerologie	10	8	1	1	-	-
Diabet zaharat, nutriție și boli metabolice	8	8	-	-	2	2
Endocrinologie	7	7	-	-	3	3
Expertiză medicală a capacității de muncă	4	2	-	-	-	-
Gastroenterologie	5	4	-	-	-	-
Geriatrică și gerontologie	3	3	-	-	1	1
Medicină de familie	316	262	-	-	21	14
Medicină de urgență	19	12	-	-	9	5
Medicină internă	36	29	-	-	1	1
Medicină generală	58	42	1	1	-	-
Medicina muncii	4	2	-	-	-	-
Medicină sportivă	2	-	-	-	1	-
Nefrologie	9	6	-	-	2	2
Neonatologie	14	14	8	8	6	6
Neurologie	16	12	-	-	-	-
Neurologie pediatrică	1	1	1	1	-	-
Oncologie medicală	8	4	-	-	3	2
Pediatrică	41	36	39	34	2	2
Pneumologie	21	16	-	-	-	-
Psihiatrie	12	9	-	-	2	1
Psihiatrie pediatrică	3	3	3	3	-	-
Radioterapie	1	-	-	-	-	-
Recuperare, medicină fizică și balneologie	10	7	-	-	-	-
Reumatologie	4	3	-	-	-	-
Chirurgie generală	29	6	-	-	-	-
Chirurgie pediatrică	7	1	5	-	2	1
Chirurgie plastică-microchirurgie reconstructivă	5	2	-	-	1	-
Chirurgie toracică	1	1	-	-	1	1
Neurochirurgie	5	2	-	-	1	1
Obstetrică-ginecologie	33	22	-	-	2	2
Oftalmologie	16	10	1	-	2	2
Ortopedie și traumatologie	16	1	-	-	-	-
O.R.L.	19	14	3	2	2	1
Urologie	7	-	-	-	2	-
Anatomie patologică	9	4	-	-	1	1
Epidemiologie	4	4	-	-	-	-
Igienă	10	8	-	-	-	-
Medicină de laborator	21	19	-	-	5	5
Medicină legală	7	2	-	-	-	-
Radiologie-imagistică medicală	22	14	-	-	2	-
<b>Botoșani</b>	<b>385</b>	<b>276</b>	<b>49</b>	<b>38</b>	<b>87</b>	<b>60</b>
Alergologie și imunologie clinică	3	3	1	1	2	1
Anestezie și terapie intensivă	12	8	2	2	2	1
Boli infecțioase	10	10	-	-	2	2
Cardiologie	8	5	-	-	2	1
Dermato-venerologie	5	4	1	1	1	1
Diabet zaharat, nutriție și boli metabolice	5	3	-	-	1	1
Endocrinologie	5	4	1	1	1	1
Expertiză medicală a capacității de muncă	2	2	-	-	-	-

Macroregiunea Regiunea Județul Specialitatea medicală	Medici – total	din care: feminin	Din total			
			Medici pentru copii		Medici rezidenți	
			Total	din care: feminin	Total	din care: feminin
A	1	2	3	4	5	6
Gastroenterologie	4	2	-	-	-	-
Geriatrică și gerontologie	2	2	-	-	-	-
Hematologie	2	2	-	-	-	-
Medicină de familie	11	7	-	-	8	6
Medicină de urgență	17	12	-	-	8	7
Medicină internă	34	26	-	-	3	2
Medicină generală	33	25	7	7	-	-
Medicina muncii	3	3	-	-	2	2
Medicină sportivă	1	1	-	-	-	-
Nefrologie	2	2	-	-	-	-
Neonatologie	6	4	1	-	5	4
Neurologie	10	9	-	-	-	-
Neurologie pedriatică	1	1	-	-	1	1
Oncologie medicală	4	4	-	-	1	1
Pediatrică	24	20	21	17	3	3
Pneumologie	13	12	-	-	4	4
Psihiatrie	22	16	-	-	8	5
Psihiatrie pedriatică	7	6	5	4	2	2
Recuperare, medicină fizică și balneologie	11	8	2	1	1	1
Reumatologie	3	3	-	-	1	1
Chirurgie generală	14	2	-	-	-	-
Chirurgie pedriatică	2	-	2	-	-	-
Chirurgie plastică-microchirurgie reconstructivă	4	2	-	-	2	1
Neurochirurgie	2	-	-	-	2	-
Obstetrică-ginecologie	20	13	-	-	1	-
Oftalmologie	5	3	-	-	-	-
Ortopedie și traumatologie	8	1	1	-	2	-
O.R.L.	10	8	1	1	1	-
Urologie	4	-	-	-	1	-
Anatomie patologică	5	5	-	-	1	1
Epidemiologie	10	6	2	1	5	2
Igienă	2	2	-	-	-	-
Medicină de laborator	18	17	1	1	6	5
Medicină legală	3	1	-	-	1	1
Radiologie-imagistică medicală	17	11	1	1	7	3
Sănătate publică și management	1	1	-	-	-	-
<b>Iași</b>	<b>2218</b>	<b>1635</b>	<b>147</b>	<b>109</b>	<b>1246</b>	<b>945</b>
Alergologie și imunologie clinică	13	12	-	-	9	9
Anestezie și terapie intensivă	121	83	7	2	60	43
Boli infecțioase	29	25	-	-	11	10
Cardiologie	54	39	1	-	43	32
Dermato-venerologie	30	23	-	-	20	18
Diabet zaharat, nutriție și boli metabolice	30	30	-	-	26	26
Endocrinologie	22	21	1	1	18	17
Farmacologie clinică	12	11	-	-	12	11
Gastroenterologie	29	23	1	-	21	17
Genetică medicală	4	3	1	-	3	3
Geriatrică și gerontologie	14	14	-	-	8	8
Hematologie	12	11	1	1	6	5
Medicină de familie	199	151	-	-	193	147
Medicină de urgență	89	63	2	2	53	38
Medicină internă	103	78	-	-	56	50
Medicină generală	98	76	-	-	-	-
Medicina muncii	34	26	-	-	12	8
Medicină sportivă	2	2	-	-	-	-
Nefrologie	26	20	1	-	20	18
Neonatologie	29	29	12	12	17	17
Neurologie	55	45	3	3	34	25
Oncologie medicală	20	18	-	-	16	14
Pediatrică	135	119	73	59	62	60
Pneumologie	74	60	1	1	35	29
Psihiatrie	139	100	-	-	72	54

Macroregiunea Regiunea Județul Specialitatea medicală	Medici – total	din care: feminin	Din total			
			Medici pentru copii		Medici rezidenți	
			Total	din care: feminin	Total	din care: feminin
A	1	2	3	4	5	6
Psihiatrie pedriatică	8	6	8	6	-	-
Radioterapie	4	4	-	-	-	-
Recuperare, medicină fizică și balneologie	41	38	1	1	21	20
Reumatologie	35	33	-	-	27	25
Chirurgie cardiovasculară	11	3	-	-	7	3
Chirurgie generală	95	32	-	-	65	26
Chirurgie orală și maxilo-facială	13	8	-	-	12	8
Chirurgie pedriatică	25	11	14	6	11	5
Chirurgie plastică-microchirurgie reconstructivă	9	4	1	1	8	3
Chirurgie toracică	8	3	-	-	5	3
Chirurgie vasculară	10	7	-	-	8	6
Neurochirurgie	34	9	1	1	12	6
Obstetrică-ginecologie	80	58	-	-	40	34
Oftalmologie	48	36	1	-	29	26
Ortopedie și traumatologie	42	8	3	2	23	2
O.R.L.	48	35	3	3	25	17
Urologie	17	1	-	-	9	-
Anatomie patologică	44	37	2	1	26	18
Epidemiologie	56	45	1	1	31	23
Igienă	18	15	1	1	-	-
Medicină de laborator	85	81	4	3	34	33
Medicină legală	11	8	-	-	-	-
Medicină nucleară	4	4	-	-	2	2
Radiologie-imagistică medicală	91	59	3	2	44	26
Sănătate publică și management	6	6	-	-	-	-
Altă specialitate medicală	2	2	-	-	-	-
<b>Neamț</b>	<b>412</b>	<b>294</b>	<b>39</b>	<b>32</b>	<b>52</b>	<b>44</b>
Alergologie și imunologie clinică	1	1	-	-	-	-
Anestezie și terapie intensivă	16	9	-	-	2	2
Boli infecțioase	11	10	-	-	3	3
Cardiologie	17	12	-	-	6	5
Dermato-venerologie	5	4	-	-	-	-
Diabet zaharat, nutriție și boli metabolice	7	7	-	-	1	1
Endocrinologie	5	5	-	-	2	2
Expertiză medicală a capacității de muncă	3	2	-	-	-	-
Gastroenterologie	2	2	-	-	-	-
Hematologie	1	1	-	-	-	-
Medicină de familie	12	10	-	-	11	10
Medicină de urgență	20	15	-	-	5	3
Medicină internă	21	14	-	-	-	-
Medicină generală	43	30	-	-	-	-
Medicina muncii	2	2	-	-	-	-
Medicină sportivă	1	1	-	-	-	-
Nefrologie	3	3	-	-	1	1
Neonatologie	7	7	4	4	3	3
Neurologie	12	11	-	-	2	1
Neurologie pedriatică	1	-	-	-	1	-
Oncologie medicală	9	8	-	-	2	2
Pediatrie	33	28	31	26	2	2
Pneumologie	18	15	-	-	2	2
Psihiatrie	15	11	-	-	-	-
Psihiatrie pedriatică	1	1	1	1	-	-
Recuperare, medicină fizică și balneologie	7	3	-	-	1	-
Reumatologie	4	3	-	-	-	-
Chirurgie generală	21	3	-	-	1	-
Chirurgie orală și maxilo-facială	1	1	-	-	-	-
Chirurgie pedriatică	2	1	2	1	-	-
Chirurgie plastică-microchirurgie reconstructivă	2	1	-	-	-	-
Chirurgie toracică	1	1	-	-	-	-
Neurochirurgie	2	2	-	-	-	-
Obstetrică-ginecologie	20	14	-	-	-	-
Oftalmologie	8	8	-	-	-	-

Macroregiunea Regiunea Județul Specialitatea medicală	Medici – total	din care: feminin	Din total			
			Medici pentru copii		Medici rezidenți	
			Total	din care: feminin	Total	din care: feminin
A	1	2	3	4	5	6
Ortopedie și traumatologie	8	2	1	-	-	-
O.R.L.	8	3	-	-	-	-
Urologie	3	1	-	-	-	-
Anatomie patologică	4	3	-	-	-	-
Epidemiologie	8	6	-	-	1	1
Igienă	4	3	-	-	-	-
Medicină de laborator	15	14	-	-	3	3
Medicină legală	5	2	-	-	-	-
Radiologie-imagistică medicală	22	13	-	-	3	3
Sănătate publică și management	1	1	-	-	-	-
<b>Suceava</b>	<b>712</b>	<b>464</b>	<b>45</b>	<b>38</b>	<b>52</b>	<b>33</b>
Anestezie și terapie intensivă	19	8	-	-	5	2
Boli infecțioase	18	14	-	-	3	1
Cardiologie	14	7	-	-	-	-
Dermato-venerologie	10	8	-	-	1	1
Diabet zaharat, nutriție și boli metabolice	15	13	-	-	4	4
Endocrinologie	5	4	-	-	-	-
Gastroenterologie	4	3	-	-	-	-
Geriatrică și gerontologie	2	2	-	-	-	-
Hematologie	1	1	-	-	-	-
Medicină de familie	207	151	-	-	9	8
Medicină de urgență	13	9	-	-	4	3
Medicină internă	34	20	-	-	1	-
Medicină generală	71	52	3	3	-	-
Medicina muncii	5	3	-	-	-	-
Nefrologie	4	2	-	-	-	-
Neonatalogie	17	14	10	9	7	5
Neurologie	18	10	-	-	1	-
Oncologie medicală	5	5	-	-	-	-
Pediatrie	27	25	26	24	1	1
Pneumologie	20	14	-	-	1	1
Psihiatrie	20	11	-	-	5	2
Psihiatrie pedriatică	3	2	2	1	1	1
Recuperare, medicină fizică și balneologie	8	5	-	-	1	1
Reumatologie	8	6	-	-	1	-
Chirurgie generală	30	2	-	-	-	-
Chirurgie orală și maxilo-facială	1	-	-	-	-	-
Chirurgie pedriatică	4	1	4	1	-	-
Chirurgie plastică-microchirurgie reconstructivă	2	1	-	-	-	-
Chirurgie toracică	1	1	-	-	-	-
Chirurgie vasculară	2	1	-	-	-	-
Neurochirurgie	2	-	-	-	-	-
Obstetrică-ginecologie	31	22	-	-	1	1
Oftalmologie	8	6	-	-	-	-
Ortopedie și traumatologie	15	1	-	-	1	-
O.R.L.	10	8	-	-	-	-
Urologie	3	-	-	-	-	-
Anatomie patologică	5	4	-	-	-	-
Epidemiologie	7	4	-	-	-	-
Igienă	4	3	-	-	-	-
Medicină de laborator	10	9	-	-	2	1
Medicină legală	5	2	-	-	-	-
Radiologie-imagistică medicală	24	10	-	-	3	1
<b>Vaslui</b>	<b>483</b>	<b>331</b>	<b>23</b>	<b>18</b>	<b>147</b>	<b>100</b>
Anestezie și terapie intensivă	17	9	-	-	9	7
Boli infecțioase	11	11	-	-	1	1
Cardiologie	9	6	-	-	3	2
Dermato-venerologie	7	6	-	-	1	1
Diabet zaharat, nutriție și boli metabolice	6	5	-	-	4	3
Endocrinologie	4	4	-	-	2	2
Expertiză medicală a capacității de muncă	2	2	-	-	-	-

Macroregiunea Regiunea Județul Specialitatea medicală	Medici – total	din care: feminin	Din total			
			Medici pentru copii		Medici rezidenți	
			Total	din care: feminin	Total	din care: feminin
A	1	2	3	4	5	6
Gastroenterologie	3	3	-	-	1	1
Medicină de familie	148	106	-	-	48	32
Medicină de urgență	13	11	-	-	9	7
Medicină internă	28	23	-	-	3	3
Medicină generală	18	12	-	-	-	-
Medicina muncii	3	3	-	-	-	-
Neonatologie	9	8	1	1	8	7
Neurologie	13	11	-	-	1	1
Neurologie pedriatică	2	2	1	1	1	1
Oncologie medicală	6	5	-	-	3	3
Pediatrie	23	18	19	15	4	3
Pneumologie	18	11	-	-	8	2
Psihiatrie	22	15	-	-	12	8
Psihiatrie pedriatică	4	3	1	1	3	2
Recuperare, medicină fizică și balneologie	4	3	-	-	3	2
Reumatologie	1	1	-	-	-	-
Chirurgie generală	19	1	-	-	2	1
Chirurgie orală și maxilo-facială	1	1	-	-	-	-
Chirurgie pedriatică	2	1	1	-	1	1
Chirurgie plastică-microchirurgie reconstructivă	1	-	-	-	-	-
Neurochirurgie	1	1	-	-	-	-
Obstetrică-ginecologie	22	13	-	-	-	-
Oftalmologie	10	6	-	-	1	-
Ortopedie și traumatologie	8	1	-	-	1	-
O.R.L.	10	5	-	-	4	2
Urologie	3	1	-	-	2	1
Anatomie patologică	6	6	-	-	-	-
Epidemiologie	5	2	-	-	1	-
Medicină de laborator	8	7	-	-	5	4
Medicină legală	4	1	-	-	-	-
Radiologie-imagistică medicală	12	7	-	-	6	3
<b>Sud-Est</b>	<b>3094</b>	<b>2078</b>	<b>218</b>	<b>171</b>	<b>725</b>	<b>503</b>
Alergologie și imunologie clinică	6	4	1	-	2	1
Anestezie și terapie intensivă	110	70	2	2	32	21
Boli infecțioase	45	38	2	2	6	6
Cardiologie	59	43	1	-	18	17
Dermato-venerologie	38	25	2	2	4	2
Diabet zaharat, nutriție și boli metabolice	22	21	-	-	10	10
Endocrinologie	20	16	1	1	4	4
Expertiză medicală a capacității de muncă	22	20	-	-	-	-
Gastroenterologie	13	5	-	-	1	-
Geriatrică și gerontologie	5	4	-	-	-	-
Hematologie	8	6	-	-	4	3
Medicină de familie	756	554	-	-	201	130
Medicină de urgență	89	60	-	-	37	23
Medicină internă	157	103	-	-	31	24
Medicină generală	216	162	13	12	-	-
Medicina muncii	11	8	-	-	2	1
Medicină sportivă	9	4	-	-	-	-
Nefrologie	11	11	-	-	8	8
Neonatologie	23	20	12	11	11	9
Neurologie	69	52	-	-	23	17
Neurologie pedriatică	2	2	2	2	-	-
Oncologie medicală	22	17	-	-	6	5
Pediatrie	167	137	128	103	39	34
Pneumologie	90	71	-	-	18	12
Psihiatrie	112	73	-	-	43	32
Psihiatrie pedriatică	18	13	16	12	2	1
Radioterapie	8	6	-	-	5	3
Recuperare, medicină fizică și balneologie	76	63	4	4	26	21
Reumatologie	22	15	-	-	9	7
Chirurgie cardiovasculară	3	-	-	-	-	-

Macroregiunea Regiunea Județul Specialitatea medicală	Medici – total	din care: feminin	Din total			
			Medici pentru copii		Medici rezidenți	
			Total	din care: feminin	Total	din care: feminin
A	1	2	3	4	5	6
Chirurgie generală	147	23	-	-	27	11
Chirurgie orală și maxilo-facială	5	2	-	-	-	-
Chirurgie pedriatică	19	9	16	7	3	2
Chirurgie plastică-microchirurgie reconstructivă	16	8	-	-	3	1
Chirurgie toracică	6	-	-	-	-	-
Chirurgie vasculară	13	4	-	-	7	-
Neurochirurgie	13	3	-	-	3	3
Obstetrică-ginecologie	126	69	-	-	27	18
Oftalmologie	59	39	2	2	14	9
Ortopedie și traumatologie	69	10	5	1	6	2
O.R.L.	64	38	4	4	14	8
Urologie	23	-	-	-	4	-
Anatomie patologică	38	29	1	1	7	5
Epidemiologie	37	31	-	-	5	3
Igienă	26	23	-	-	-	-
Medicină de laborator	100	89	3	3	42	36
Medicină legală	21	10	-	-	1	-
Medicină nucleară	2	1	-	-	-	-
Radiologie-imagistică medicală	99	66	3	2	19	13
Sănătate publică și management	2	1	-	-	1	1
<b>Brăila</b>	<b>472</b>	<b>321</b>	<b>38</b>	<b>27</b>	<b>50</b>	<b>29</b>
Alergologie și imunologie clinică	1	1	-	-	1	1
Anestezie și terapie intensivă	21	16	-	-	8	6
Boli infecțioase	4	4	-	-	1	1
Cardiologie	7	5	-	-	-	-
Dermato-venerologie	4	4	-	-	-	-
Diabet zaharat,nutriție și boli metabolice	3	3	-	-	2	2
Endocrinologie	4	3	-	-	-	-
Expertiză medicală a capacității de muncă	4	4	-	-	-	-
Gastroenterologie	4	1	-	-	-	-
Hematologie	2	-	-	-	1	-
Medicină de familie	158	129	-	-	4	1
Medicină de urgență	8	5	-	-	5	3
Medicină internă	17	11	-	-	-	-
Medicină generală	34	27	8	7	-	-
Medicina muncii	1	1	-	-	-	-
Medicină sportivă	2	2	-	-	-	-
Nefrologie	1	1	-	-	1	1
Neonatalogie	5	5	3	3	2	2
Neurologie	7	5	-	-	-	-
Neurologie pedriatică	1	1	1	1	-	-
Oncologie medicală	7	5	-	-	4	3
Pediatrie	20	15	17	13	3	2
Pneumologie	11	8	-	-	3	1
Psihiatrie	16	6	-	-	1	-
Psihiatrie pedriatică	5	3	5	3	-	-
Radioterapie	1	1	-	-	-	-
Recuperare, medicină fizică și balneologie	5	5	-	-	-	-
Reumatologie	3	1	-	-	-	-
Chirurgie generală	21	2	-	-	2	-
Chirurgie orală și maxilo-facială	2	1	-	-	-	-
Chirurgie plastică-microchirurgie reconstructivă	3	2	-	-	1	-
Chirurgie toracică	2	-	-	-	-	-
Chirurgie vasculară	2	2	-	-	-	-
Neurochirurgie	2	-	-	-	-	-
Obstetrică-ginecologie	14	6	-	-	5	2
Oftalmologie	9	7	-	-	-	-
Ortopedie și traumatologie	11	1	4	-	-	-
O.R.L.	7	3	-	-	-	-
Urologie	4	-	-	-	-	-
Anatomie patologică	2	2	-	-	-	-
Epidemiologie	3	2	-	-	-	-

Macroregiunea Regiunea Județul Specialitatea medicală	Medici – total	din care: feminin	Din total			
			Medici pentru copii		Medici rezidenți	
			Total	din care: feminin	Total	din care: feminin
A	1	2	3	4	5	6
Igienă	5	3	-	-	-	-
Medicină de laborator	8	8	-	-	3	3
Medicină legală	3	2	-	-	-	-
Radiologie-imagistică medicală	18	8	-	-	3	1
<b>Buzău</b>	<b>466</b>	<b>310</b>	<b>26</b>	<b>20</b>	<b>61</b>	<b>33</b>
Alergologie și imunologie clinică	1	1	-	-	-	-
Anestezie și terapie intensivă	13	5	-	-	4	1
Boli infecțioase	3	3	-	-	-	-
Cardiologie	9	7	-	-	1	1
Dermato-venerologie	5	3	-	-	1	-
Diabet zaharat, nutriție și boli metabolice	4	4	-	-	2	2
Endocrinologie	2	2	-	-	-	-
Expertiză medicală a capacității de muncă	5	3	-	-	-	-
Geriatrică și gerontologie	1	1	-	-	-	-
Medicină de familie	152	119	-	-	3	1
Medicină de urgență	6	3	-	-	4	2
Medicină internă	23	14	-	-	3	3
Medicină generală	28	27	-	-	-	-
Medicina muncii	3	3	-	-	-	-
Medicină sportivă	1	-	-	-	-	-
Nefrologie	1	1	-	-	-	-
Neonatologie	2	1	1	1	1	-
Neurologie	7	2	-	-	2	-
Oncologie medicală	4	3	-	-	1	1
Pediatrică	19	16	18	15	1	1
Pneumologie	17	13	-	-	3	1
Psihiatrie	29	19	-	-	16	10
Psihiatrie pediatrică	4	2	3	1	1	1
Recuperare, medicină fizică și balneologie	8	6	-	-	3	2
Reumatologie	1	1	-	-	-	-
Chirurgie generală	21	2	-	-	2	-
Chirurgie orală și maxilo-facială	1	1	-	-	-	-
Chirurgie pediatrică	4	3	4	3	-	-
Chirurgie plastică-microchirurgie reconstructivă	2	-	-	-	-	-
Obstetrică-ginecologie	24	9	-	-	3	1
Oftalmologie	8	5	-	-	-	-
Ortopedie și traumatologie	10	-	-	-	-	-
O.R.L.	11	8	-	-	2	2
Urologie	3	-	-	-	-	-
Anatomie patologică	4	4	-	-	-	-
Epidemiologie	2	2	-	-	-	-
Igienă	5	4	-	-	-	-
Medicină de laborator	7	4	-	-	3	1
Medicină legală	3	2	-	-	-	-
Radiologie-imagistică medicală	13	7	-	-	5	3
<b>Constanța</b>	<b>915</b>	<b>638</b>	<b>49</b>	<b>40</b>	<b>368</b>	<b>276</b>
Anestezie și terapie intensivă	32	19	-	-	7	6
Boli infecțioase	15	12	2	2	2	2
Cardiologie	20	16	-	-	11	10
Dermato-venerologie	8	4	1	1	1	1
Diabet zaharat, nutriție și boli metabolice	7	7	-	-	3	3
Endocrinologie	7	7	-	-	4	4
Expertiză medicală a capacității de muncă	5	5	-	-	-	-
Gastroenterologie	1	-	-	-	1	-
Geriatrică și gerontologie	2	2	-	-	-	-
Hematologie	3	3	-	-	3	3
Medicină de familie	125	84	-	-	117	80
Medicină de urgență	51	40	-	-	20	15
Medicină internă	48	37	-	-	19	16
Medicină generală	89	63	3	3	-	-
Medicina muncii	2	-	-	-	-	-

Macroregiunea Regiunea Județul Specialitatea medicală	Medici – total	din care: feminin	Din total			
			Medici pentru copii		Medici rezidenți	
			Total	din care: feminin	Total	din care: feminin
A	1	2	3	4	5	6
Medicină sportivă	3	1	-	-	-	-
Nefrologie	5	5	-	-	5	5
Neonatologie	5	3	3	2	2	1
Neurologie	34	27	-	-	18	14
Oncologie medicală	2	2	-	-	-	-
Pediatrie	46	40	28	23	18	17
Pneumologie	27	22	-	-	1	1
Psihiatrie	27	24	-	-	14	13
Psihiatrie pedriatică	3	3	3	3	-	-
Radioterapie	7	5	-	-	5	3
Recuperare, medicină fizică și balneologie	51	44	2	2	21	18
Reumatologie	10	7	-	-	6	4
Chirurgie cardiovasculară	3	-	-	-	-	-
Chirurgie generală	48	13	-	-	18	10
Chirurgie pedriatică	7	4	5	2	2	2
Chirurgie plastică-microchirurgie reconstructivă	4	3	-	-	2	1
Chirurgie toracică	1	-	-	-	-	-
Chirurgie vasculară	9	1	-	-	7	-
Neurochirurgie	8	3	-	-	3	3
Obstetrică-ginecologie	28	15	-	-	9	7
Oftalmologie	13	8	-	-	6	5
Ortopedie și traumatologie	24	7	-	-	4	2
O.R.L.	15	8	2	2	5	2
Urologie	9	-	-	-	3	-
Anatomie patologică	21	14	-	-	6	4
Epidemiologie	17	16	-	-	-	-
Igienă	8	8	-	-	-	-
Medicină de laborator	35	34	-	-	20	20
Medicină legală	4	1	-	-	-	-
Radiologie-imagistică medicală	25	20	-	-	4	3
Sănătate publică și management	1	1	-	-	1	1
<b>Galați</b>	<b>501</b>	<b>344</b>	<b>63</b>	<b>54</b>	<b>106</b>	<b>77</b>
Alergologie și imunologie clinică	2	1	1	-	-	-
Anestezie și terapie intensivă	21	16	2	2	5	5
Boli infecțioase	12	9	-	-	1	1
Cardiologie	9	6	1	-	-	-
Dermato-venerologie	7	7	1	1	-	-
Diabet zaharat,nutriție și boli metabolice	3	3	-	-	-	-
Endocrinologie	3	2	1	1	-	-
Expertiză medicală a capacității de muncă	5	5	-	-	-	-
Gastroenterologie	6	4	-	-	-	-
Geriatric și gerontologie	1	1	-	-	-	-
Hematologie	1	1	-	-	-	-
Medicină de familie	75	48	-	-	61	41
Medicină de urgență	11	7	-	-	4	2
Medicină internă	27	17	-	-	1	1
Medicină generală	29	22	2	2	-	-
Medicina muncii	3	3	-	-	1	1
Medicină sportivă	1	-	-	-	-	-
Nefrologie	1	1	-	-	-	-
Neonatologie	3	3	3	3	-	-
Neurologie	9	6	-	-	1	1
Neurologie pedriatică	1	1	1	1	-	-
Oncologie medicală	4	4	-	-	-	-
Pediatrie	36	33	29	26	7	7
Pneumologie	19	15	-	-	6	4
Psihiatrie	14	7	-	-	2	1
Psihiatrie pedriatică	3	3	3	3	-	-
Recuperare, medicină fizică și balneologie	5	4	2	2	-	-
Reumatologie	2	2	-	-	-	-
Chirurgie generală	27	3	-	-	1	-
Chirurgie orală și maxilo-facială	1	-	-	-	-	-

Macroregiunea Regiunea Județul Specialitatea medicală	Medici – total	din care: feminin	Din total			
			Medici pentru copii		Medici rezidenți	
			Total	din care: feminin	Total	din care: feminin
A	1	2	3	4	5	6
Chirurgie pediatrică	5	2	5	2	-	-
Chirurgie plastică-microchirurgie reconstructivă	4	3	-	-	-	-
Chirurgie toracică	3	-	-	-	-	-
Chirurgie vasculară	2	1	-	-	-	-
Neurochirurgie	3	-	-	-	-	-
Obstetrică-ginecologie	29	20	-	-	4	4
Oftalmologie	13	10	2	2	1	1
Ortopedie și traumatologie	12	2	1	1	1	-
O.R.L.	15	12	2	2	1	1
Urologie	3	-	-	-	-	-
Anatomie patologică	7	5	1	1	1	1
Epidemiologie	5	4	-	-	-	-
Igienă	5	5	-	-	-	-
Medicină de laborator	27	24	3	3	7	5
Medicină legală	4	2	-	-	-	-
Medicină nucleară	2	1	-	-	-	-
Radiologie-imagistică medicală	21	19	3	2	1	1
<b>Tulcea</b>	<b>273</b>	<b>165</b>	<b>14</b>	<b>11</b>	<b>72</b>	<b>43</b>
Anestezie și terapie intensivă	11	7	-	-	7	3
Boli infecțioase	6	5	-	-	2	2
Cardiologie	4	4	-	-	2	2
Dermato-venerologie	5	3	-	-	-	-
Diabet zaharat, nutriție și boli metabolice	1	1	-	-	1	1
Endocrinologie	2	1	-	-	-	-
Expertiză medicală a capacității de muncă	1	1	-	-	-	-
Medicină de familie	82	48	-	-	6	1
Medicină de urgență	8	3	-	-	2	-
Medicină internă	13	8	-	-	6	2
Medicină generală	16	10	-	-	-	-
Medicina muncii	1	-	-	-	1	-
Medicină sportivă	1	-	-	-	-	-
Nefrologie	3	3	-	-	2	2
Neonatologie	4	4	-	-	4	4
Neurologie	3	3	-	-	-	-
Oncologie medicală	2	1	-	-	1	1
Pediatrică	19	15	13	10	6	5
Pneumologie	6	5	-	-	3	3
Psihiatrie	11	8	-	-	6	5
Psihiatrie pediatrică	1	1	1	1	-	-
Recuperare, medicină fizică și balneologie	3	-	-	-	1	-
Reumatologie	2	2	-	-	1	1
Chirurgie generală	10	-	-	-	2	-
Chirurgie pediatrică	1	-	-	-	1	-
Chirurgie plastică-microchirurgie reconstructivă	1	-	-	-	-	-
Obstetrică-ginecologie	11	7	-	-	2	1
Oftalmologie	8	2	-	-	4	1
Ortopedie și traumatologie	5	-	-	-	1	-
O.R.L.	4	2	-	-	3	2
Urologie	1	-	-	-	-	-
Anatomie patologică	2	2	-	-	-	-
Epidemiologie	2	2	-	-	-	-
Igienă	1	1	-	-	-	-
Medicină de laborator	10	8	-	-	4	4
Medicină legală	3	2	-	-	-	-
Radiologie-imagistică medicală	9	6	-	-	4	3
<b>Vrancea</b>	<b>467</b>	<b>300</b>	<b>28</b>	<b>19</b>	<b>68</b>	<b>45</b>
Alergologie și imunologie clinică	2	1	-	-	1	-
Anestezie și terapie intensivă	12	7	-	-	1	-
Boli infecțioase	5	5	-	-	-	-
Cardiologie	10	5	-	-	4	4
Dermato-venerologie	9	4	-	-	2	1

Macroregiunea Regiunea Județul Specialitatea medicală	Medici – total	din care: feminin	Din total			
			Medici pentru copii		Medici rezidenți	
			Total	din care: feminin	Total	din care: feminin
A	1	2	3	4	5	6
Diabet zaharat, nutriție și boli metabolice	4	3	-	-	2	2
Endocrinologie	2	1	-	-	-	-
Expertiză medicală a capacității de muncă	2	2	-	-	-	-
Gastroenterologie	2	-	-	-	-	-
Geriatrică și gerontologie	1	-	-	-	-	-
Hematologie	2	2	-	-	-	-
Medicină de familie	164	126	-	-	10	6
Medicină de urgență	5	2	-	-	2	1
Medicină internă	29	16	-	-	2	2
Medicină generală	20	13	-	-	-	-
Medicina muncii	1	1	-	-	-	-
Medicină sportivă	1	1	-	-	-	-
Neonatologie	4	4	2	2	2	2
Neurologie	9	9	-	-	2	2
Oncologie medicală	3	2	-	-	-	-
Pediatrică	27	18	23	16	4	2
Pneumologie	10	8	-	-	2	2
Psihiatrie	15	9	-	-	4	3
Psihiatrie pediatrică	2	1	1	1	1	-
Recuperare, medicină fizică și balneologie	4	4	-	-	1	1
Reumatologie	4	2	-	-	2	2
Chirurgie generală	20	3	-	-	2	1
Chirurgie orală și maxilo-facială	1	-	-	-	-	-
Chirurgie pediatrică	2	-	2	-	-	-
Chirurgie plastică-microchirurgie reconstructivă	2	-	-	-	-	-
Obstetrică-ginecologie	20	12	-	-	4	3
Oftalmologie	8	7	-	-	3	2
Ortopedie și traumatologie	7	-	-	-	-	-
O.R.L.	12	5	-	-	3	1
Urologie	3	-	-	-	1	-
Anatomie patologică	2	2	-	-	-	-
Epidemiologie	8	5	-	-	5	3
Igienă	2	2	-	-	-	-
Medicină de laborator	13	11	-	-	5	3
Medicină legală	4	1	-	-	1	-
Radiologie-imagistică medicală	13	6	-	-	2	2
Sănătate publică și management	1	-	-	-	-	-
<b>MACROREGIUNEA 3</b>	<b>13370</b>	<b>9211</b>	<b>793</b>	<b>656</b>	<b>4434</b>	<b>2983</b>
Alergologie și imunologie clinică	52	44	1	1	34	31
Anestezie și terapie intensivă	509	376	20	13	165	124
Boli infecțioase	162	131	7	7	46	39
Cardiologie	372	249	2	2	167	124
Dermato-venerologie	236	185	6	6	100	82
Diabet zaharat, nutriție și boli metabolice	169	136	-	-	84	78
Endocrinologie	146	126	3	3	59	55
Expertiză medicală a capacității de muncă	98	82	-	-	21	15
Farmacologie clinică	27	20	-	-	18	11
Gastroenterologie	101	72	1	1	35	24
Genetică medicală	12	10	-	-	6	5
Geriatrică și gerontologie	102	73	-	-	61	37
Hematologie	82	72	-	-	33	31
Medicină de familie	3101	2395	-	-	995	714
Medicină de urgență	366	226	10	6	151	78
Medicină internă	596	428	-	-	192	148
Medicină generală	789	588	144	133	-	-
Medicina muncii	95	65	-	-	41	22
Medicină sportivă	41	26	-	-	11	6
Nefrologie	105	79	1	-	61	49
Neonatologie	104	94	70	63	34	31
Neurologie	306	224	4	4	125	96
Neurologie pediatrică	35	31	25	23	10	8
Oncologie medicală	134	103	2	2	43	33

Macroregiunea Regiunea Județul Specialitatea medicală	Medici – total	din care: feminin	Din total			
			Medici pentru copii		Medici rezidenți	
			Total	din care: feminin	Total	din care: feminin
A	1	2	3	4	5	6
Pediatrie	515	457	348	299	167	158
Pneumologie	302	223	-	-	78	52
Psihiatrie	432	298	-	-	157	102
Psihiatrie pedriatică	46	39	32	29	14	10
Radioterapie	49	25	-	-	8	2
Recuperare, medicină fizică și balneologie	222	170	8	8	84	65
Reumatologie	91	72	-	-	47	36
Chirurgie cardiovasculară	46	9	-	-	9	2
Chirurgie generală	565	122	-	-	236	65
Chirurgie orală și maxilo-facială	44	9	-	-	19	4
Chirurgie pedriatică	62	26	44	15	18	11
Chirurgie plastică-microchirurgie reconstructivă	110	56	6	4	34	19
Chirurgie toracică	55	13	-	-	28	6
Chirurgie vasculară	44	17	-	-	29	14
Neurochirurgie	136	47	2	-	63	37
Obstetrică-ginecologie	581	350	2	2	209	120
Oftalmologie	274	222	8	7	71	58
Ortopedie și traumatologie	336	68	15	3	172	50
O.R.L.	270	181	11	7	79	51
Urologie	122	13	-	-	36	5
Anatomie patologică	153	103	3	2	33	23
Epidemiologie	117	88	3	3	33	24
Igienă	100	76	-	-	27	19
Medicină de laborator	376	313	5	5	106	82
Medicină legală	68	29	-	-	12	6
Medicină nucleară	51	33	-	-	23	16
Radiologie-imagistică medicală	393	270	10	8	129	91
Sănătate publică și management	70	47	-	-	21	14
<b>București-Ilfov</b>	<b>9803</b>	<b>6778</b>	<b>567</b>	<b>475</b>	<b>4056</b>	<b>2714</b>
Alergologie și imunologie clinică	48	40	1	1	33	30
Anestezie și terapie intensivă	430	327	18	13	146	112
Boli infecțioase	127	105	-	-	43	37
Cardiologie	308	212	1	1	158	117
Dermato-venerologie	186	147	3	3	96	78
Diabet zaharat, nutriție și boli metabolice	138	112	-	-	72	67
Endocrinologie	126	111	3	3	55	51
Expertiză medicală a capacității de muncă	78	63	-	-	21	15
Farmacologie clinică	27	20	-	-	18	11
Gastroenterologie	88	65	1	1	34	23
Genetică medicală	12	10	-	-	6	5
Geriatrică și gerontologie	96	67	-	-	60	36
Hematologie	75	66	-	-	32	30
Medicină de familie	1932	1485	-	-	948	678
Medicină de urgență	285	176	6	4	120	59
Medicină internă	424	312	-	-	168	129
Medicină generală	464	358	138	127	-	-
Medicina muncii	76	49	-	-	38	19
Medicină sportivă	37	26	-	-	10	6
Nefrologie	86	63	1	-	54	43
Neonatologie	72	68	46	44	26	24
Neurologie	237	178	4	4	110	85
Neurologie pedriatică	30	27	21	20	9	7
Oncologie medicală	101	78	2	2	39	31
Pediatrie	349	314	207	177	142	137
Pneumologie	182	136	-	-	66	43
Psihiatrie	302	223	-	-	130	85
Psihiatrie pedriatică	34	28	23	21	11	7
Radioterapie	42	21	-	-	8	2
Recuperare, medicină fizică și balneologie	164	128	5	5	71	57
Reumatologie	79	63	-	-	46	35
Chirurgie cardiovasculară	44	9	-	-	9	2
Chirurgie generală	434	103	-	-	228	63

Macroregiunea Regiunea Județul Specialitatea medicală	Medici – total	din care: feminin	Din total			
			Medici pentru copii		Medici rezidenți	
			Total	din care: feminin	Total	din care: feminin
A	1	2	3	4	5	6
Chirurgie orală și maxilo-facială	41	8	-	-	19	4
Chirurgie pediatrică	46	22	28	11	18	11
Chirurgie plastică-microchirurgie reconstructivă	94	48	6	4	32	18
Chirurgie toracică	51	12	-	-	28	6
Chirurgie vasculară	41	16	-	-	29	14
Neurochirurgie	127	45	2	-	61	36
Obstetrică-ginecologie	452	289	2	2	198	113
Oftalmologie	217	179	7	6	61	51
Ortopedie și traumatologie	288	65	13	3	170	50
O.R.L.	209	143	9	6	67	44
Urologie	100	10	-	-	36	5
Anatomie patologică	128	88	3	2	31	22
Epidemiologie	78	57	2	2	25	18
Igienă	70	53	-	-	27	19
Medicină de laborator	294	240	5	5	84	64
Medicină legală	42	19	-	-	11	6
Medicină nucleară	49	31	-	-	23	16
Radiologie-imagistică medicală	296	217	10	8	108	79
Sănătate publică și management	67	46	-	-	21	14
<b>Ilfov</b>	<b>334</b>	<b>260</b>	<b>12</b>	<b>10</b>	<b>9</b>	<b>5</b>
Anestezie și terapie intensivă	6	4	-	-	1	-
Boli infecțioase	1	1	-	-	-	-
Cardiologie	3	1	-	-	-	-
Dermato-venerologie	3	3	-	-	-	-
Diabet zaharat, nutriție și boli metabolice	1	-	-	-	-	-
Endocrinologie	1	1	-	-	-	-
Expertiză medicală a capacității de muncă	3	2	-	-	-	-
Gastroenterologie	2	-	-	-	-	-
Genetică medicală	1	1	-	-	-	-
Geriatrică și gerontologie	16	13	-	-	-	-
Medicină de familie	142	121	-	-	3	1
Medicină de urgență	3	1	-	-	-	-
Medicină internă	8	3	-	-	1	-
Medicină generală	24	19	-	-	-	-
Neonatologie	3	3	3	3	-	-
Neurologie	6	5	-	-	-	-
Oncologie medicală	3	3	-	-	-	-
Pediatrie	7	5	7	5	-	-
Pneumologie	10	8	-	-	-	-
Psihiatrie	17	15	-	-	1	1
Psihiatrie pediatrică	2	2	2	2	-	-
Recuperare, medicină fizică și balneologie	10	9	-	-	1	1
Reumatologie	3	3	-	-	-	-
Chirurgie generală	7	-	-	-	-	-
Obstetrică-ginecologie	11	9	-	-	-	-
Oftalmologie	4	2	-	-	-	-
Ortopedie și traumatologie	1	-	-	-	-	-
O.R.L.	5	5	-	-	-	-
Urologie	3	-	-	-	-	-
Anatomie patologică	1	1	-	-	-	-
Medicină de laborator	5	5	-	-	1	1
Medicină legală	3	1	-	-	-	-
Radiologie-imagistică medicală	5	3	-	-	1	1
Sănătate publică și management	14	11	-	-	-	-
<b>Municipiul București</b>	<b>9469</b>	<b>6518</b>	<b>555</b>	<b>465</b>	<b>4047</b>	<b>2709</b>
Alergologie și imunologie clinică	48	40	1	1	33	30
Anestezie și terapie intensivă	424	323	18	13	145	112
Boli infecțioase	126	104	-	-	43	37
Cardiologie	305	211	1	1	158	117
Dermato-venerologie	183	144	3	3	96	78
Diabet zaharat, nutriție și boli metabolice	137	112	-	-	72	67

Macroregiunea Regiunea Județul Specialitatea medicală	Medici – total	din care: feminin	Din total			
			Medici pentru copii		Medici rezidenți	
			Total	din care: feminin	Total	din care: feminin
A	1	2	3	4	5	6
Endocrinologie	125	110	3	3	55	51
Expertiză medicală a capacității de muncă	75	61	-	-	21	15
Farmacologie clinică	27	20	-	-	18	11
Gastroenterologie	86	65	1	1	34	23
Genetică medicală	11	9	-	-	6	5
Geriatric și gerontologie	80	54	-	-	60	36
Hematologie	75	66	-	-	32	30
Medicină de familie	1790	1364	-	-	945	677
Medicină de urgență	282	175	6	4	120	59
Medicină internă	416	309	-	-	167	129
Medicină generală	440	339	138	127	-	-
Medicina muncii	76	49	-	-	38	19
Medicină sportivă	37	26	-	-	10	6
Nefrologie	86	63	1	-	54	43
Neonatalogie	69	65	43	41	26	24
Neurologie	231	173	4	4	110	85
Neurologie pediatrică	30	27	21	20	9	7
Oncologie medicală	98	75	2	2	39	31
Pediatric	342	309	200	172	142	137
Pneumologie	172	128	-	-	66	43
Psihiatrie	285	208	-	-	129	84
Psihiatrie pediatrică	32	26	21	19	11	7
Radioterapie	42	21	-	-	8	2
Recuperare, medicină fizică și balneologie	154	119	5	5	70	56
Reumatologie	76	60	-	-	46	35
Chirurgie cardiovasculară	44	9	-	-	9	2
Chirurgie generală	427	103	-	-	228	63
Chirurgie orală și maxilo-facială	41	8	-	-	19	4
Chirurgie pediatrică	46	22	28	11	18	11
Chirurgie plastică-microchirurgie reconstructivă	94	48	6	4	32	18
Chirurgie toracică	51	12	-	-	28	6
Chirurgie vasculară	41	16	-	-	29	14
Neurochirurgie	127	45	2	-	61	36
Obstetrică-ginecologie	441	280	2	2	198	113
Oftalmologie	213	177	7	6	61	51
Ortopedie și traumatologie	287	65	13	3	170	50
O.R.L.	204	138	9	6	67	44
Urologie	97	10	-	-	36	5
Anatomie patologică	127	87	3	2	31	22
Epidemiologie	78	57	2	2	25	18
Igienă	70	53	-	-	27	19
Medicină de laborator	289	235	5	5	83	63
Medicină legală	39	18	-	-	11	6
Medicină nucleară	49	31	-	-	23	16
Radiologie-imagistică medicală	291	214	10	8	107	78
Sănătate publică și management	53	35	-	-	21	14
<b>Sud-Muntenia</b>	<b>3567</b>	<b>2433</b>	<b>226</b>	<b>181</b>	<b>378</b>	<b>269</b>
Alergologie și imunologie clinică	4	4	-	-	1	1
Anestezie și terapie intensivă	79	49	2	-	19	12
Boli infecțioase	35	26	7	7	3	2
Cardiologie	64	37	1	1	9	7
Dermato-venerologie	50	38	3	3	4	4
Diabet zaharat, nutriție și boli metabolice	31	24	-	-	12	11
Endocrinologie	20	15	-	-	4	4
Expertiză medicală a capacității de muncă	20	19	-	-	-	-
Gastroenterologie	13	7	-	-	1	1
Geriatric și gerontologie	6	6	-	-	1	1
Hematologie	7	6	-	-	1	1
Medicină de familie	1169	910	-	-	47	36
Medicină de urgență	81	50	4	2	31	19
Medicină internă	172	116	-	-	24	19
Medicină generală	325	230	6	6	-	-

Macroregiunea Regiunea Județul Specialitatea medicală	Medici – total	din care: feminin	Din total			
			Medici pentru copii		Medici rezidenți	
			Total	din care: feminin	Total	din care: feminin
A	1	2	3	4	5	6
Medicina muncii	19	16	-	-	3	3
Medicină sportivă	4	-	-	-	1	-
Nefrologie	19	16	-	-	7	6
Neonatologie	32	26	24	19	8	7
Neurologie	69	46	-	-	15	11
Neurologie pedriatică	5	4	4	3	1	1
Oncologie medicală	33	25	-	-	4	2
Pediatrică	166	143	141	122	25	21
Pneumologie	120	87	-	-	12	9
Psihiatrie	130	75	-	-	27	17
Psihiatrie pedriatică	12	11	9	8	3	3
Radioterapie	7	4	-	-	-	-
Recuperare, medicină fizică și balneologie	58	42	3	3	13	8
Reumatologie	12	9	-	-	1	1
Chirurgie cardiovasculară	2	-	-	-	-	-
Chirurgie generală	131	19	-	-	8	2
Chirurgie orală și maxilo-facială	3	1	-	-	-	-
Chirurgie pedriatică	16	4	16	4	-	-
Chirurgie plastică-microchirurgie reconstructivă	16	8	-	-	2	1
Chirurgie toracică	4	1	-	-	-	-
Chirurgie vasculară	3	1	-	-	-	-
Neurochirurgie	9	2	-	-	2	1
Obstetrică-ginecologie	129	61	-	-	11	7
Oftalmologie	57	43	1	1	10	7
Ortopedie și traumatologie	48	3	2	-	2	-
O.R.L.	61	38	2	1	12	7
Urologie	22	3	-	-	-	-
Anatomie patologică	25	15	-	-	2	1
Epidemiologie	39	31	1	1	8	6
Igienă	30	23	-	-	-	-
Medicină de laborator	82	73	-	-	22	18
Medicină legală	26	10	-	-	1	-
Medicină nucleară	2	2	-	-	-	-
Radiologie-imagistică medicală	97	53	-	-	21	12
Sănătate publică și management	3	1	-	-	-	-
<b>Argeș</b>	<b>1021</b>	<b>694</b>	<b>70</b>	<b>52</b>	<b>48</b>	<b>25</b>
Alergologie și imunologie clinică	1	1	-	-	-	-
Anestezie și terapie intensivă	16	7	2	-	2	2
Boli infecțioase	10	8	3	3	-	-
Cardiologie	20	10	1	1	-	-
Dermato-venerologie	16	10	2	2	-	-
Diabet zaharat, nutriție și boli metabolice	6	6	-	-	2	1
Endocrinologie	6	5	-	-	-	-
Expertiză medicală a capacității de muncă	4	4	-	-	-	-
Gastroenterologie	3	1	-	-	-	-
Geriatrică și gerontologie	2	2	-	-	-	-
Hematologie	2	2	-	-	-	-
Medicină de familie	371	295	-	-	7	4
Medicină de urgență	29	18	4	2	4	1
Medicină internă	41	29	-	-	5	4
Medicină generală	107	77	1	1	-	-
Medicina muncii	5	3	-	-	-	-
Medicină sportivă	1	-	-	-	-	-
Nefrologie	3	2	-	-	1	1
Neonatologie	7	6	6	5	1	1
Neurologie	15	7	-	-	1	-
Neurologie pedriatică	1	1	1	1	-	-
Oncologie medicală	8	8	-	-	-	-
Pediatrică	44	34	37	31	7	3
Pneumologie	30	23	-	-	1	1
Psihiatrie	35	22	-	-	5	3
Psihiatrie pedriatică	2	2	2	2	-	-

Macroregiunea Regiunea Județul Specialitatea medicală	Medici – total	din care: feminin	Din total			
			Medici pentru copii		Medici rezidenți	
			Total	din care: feminin	Total	din care: feminin
A	1	2	3	4	5	6
Radioterapie	1	1	-	-	-	-
Recuperare, medicină fizică și balneologie	20	11	1	1	6	2
Reumatologie	4	3	-	-	-	-
Chirurgie cardiovasculară	2	-	-	-	-	-
Chirurgie generală	34	2	-	-	1	-
Chirurgie pedriatică	6	-	6	-	-	-
Chirurgie plastică-microchirurgie reconstructivă	6	4	-	-	1	-
Neurochirurgie	3	1	-	-	1	1
Obstetrică-ginecologie	27	10	-	-	-	-
Oftalmologie	15	12	1	1	-	-
Ortopedie și traumatologie	14	1	-	-	-	-
O.R.L.	16	5	2	1	1	-
Urologie	8	2	-	-	-	-
Anatomie patologică	5	3	-	-	-	-
Epidemiologie	12	9	1	1	-	-
Igienă	10	10	-	-	-	-
Medicină de laborator	21	20	-	-	1	1
Medicină legală	6	3	-	-	-	-
Medicină nucleară	1	1	-	-	-	-
Radiologie-imagistică medicală	25	13	-	-	1	-
<b>Călărași</b>	<b>267</b>	<b>174</b>	<b>11</b>	<b>10</b>	<b>49</b>	<b>40</b>
Anestezie și terapie intensivă	7	5	-	-	4	3
Boli infecțioase	2	2	-	-	1	1
Cardiologie	6	2	-	-	3	2
Dermato-venerologie	4	3	-	-	1	1
Diabet zaharat,nutriție și boli metabolice	1	1	-	-	1	1
Gastroenterologie	1	1	-	-	-	-
Geriatrică și gerontologie	2	2	-	-	1	1
Medicină de familie	105	72	-	-	-	-
Medicină de urgență	5	5	-	-	4	4
Medicină internă	11	9	-	-	2	2
Medicină generală	12	11	-	-	-	-
Medicina muncii	1	1	-	-	1	1
Neonatalogie	3	3	-	-	3	3
Neurologie	3	1	-	-	1	1
Oncologie medicală	2	-	-	-	1	-
Pediatrică	13	12	9	8	4	4
Pneumologie	11	4	-	-	2	2
Psihiatrie	9	4	-	-	3	1
Psihiatrie pedriatică	2	2	-	-	2	2
Recuperare, medicină fizică și balneologie	4	3	-	-	2	2
Chirurgie generală	14	4	-	-	1	-
Chirurgie pedriatică	2	2	2	2	-	-
Chirurgie plastică-microchirurgie reconstructivă	3	1	-	-	1	1
Obstetrică-ginecologie	12	4	-	-	1	1
Oftalmologie	4	3	-	-	1	1
Ortopedie și traumatologie	5	-	-	-	1	-
O.R.L.	3	3	-	-	1	1
Anatomie patologică	2	2	-	-	1	1
Epidemiologie	3	3	-	-	1	1
Igienă	2	1	-	-	-	-
Medicină de laborator	4	3	-	-	3	2
Medicină legală	2	-	-	-	-	-
Radiologie-imagistică medicală	7	5	-	-	2	1
<b>Dâmbovița</b>	<b>350</b>	<b>234</b>	<b>42</b>	<b>37</b>	<b>45</b>	<b>29</b>
Alergologie și imunologie clinică	1	1	-	-	-	-
Anestezie și terapie intensivă	8	4	-	-	2	1
Boli infecțioase	5	4	2	2	-	-
Cardiologie	10	8	-	-	2	2
Dermato-venerologie	7	6	-	-	1	1
Diabet zaharat,nutriție și boli metabolice	7	6	-	-	4	4

Macroregiunea Regiunea Județul Specialitatea medicală	Medici – total	din care: feminin	Din total			
			Medici pentru copii		Medici rezidenți	
			Total	din care: feminin	Total	din care: feminin
A	1	2	3	4	5	6
Endocrinologie	3	2	-	-	-	-
Expertiză medicală a capacității de muncă	5	5	-	-	-	-
Gastroenterologie	3	1	-	-	-	-
Geriatric și gerontologie	2	2	-	-	-	-
Medicină de familie	2	-	-	-	-	-
Medicină de urgență	10	5	-	-	4	2
Medicină internă	25	18	-	-	5	3
Medicină generală	48	33	3	3	-	-
Medicina muncii	2	2	-	-	-	-
Nefrologie	4	3	-	-	1	1
Neonatalogie	3	3	3	3	-	-
Neurologie	15	7	-	-	4	2
Neurologie pediatică	1	1	1	1	-	-
Oncologie medicală	4	3	-	-	-	-
Pediatrie	28	25	28	25	-	-
Pneumologie	17	13	-	-	2	1
Psihiatrie	18	13	-	-	6	6
Psihiatrie pediatică	1	1	1	1	-	-
Radioterapie	1	1	-	-	-	-
Recuperare, medicină fizică și balneologie	10	9	2	2	-	-
Reumatologie	3	2	-	-	-	-
Chirurgie generală	12	3	-	-	-	-
Chirurgie orală și maxilo-facială	1	-	-	-	-	-
Chirurgie pediatică	1	-	1	-	-	-
Chirurgie plastică-microchirurgie reconstructivă	1	1	-	-	-	-
Chirurgie toracică	4	1	-	-	-	-
Obstetrică-ginecologie	18	9	-	-	2	1
Oftalmologie	8	7	-	-	2	1
Ortopedie și traumatologie	5	-	1	-	-	-
O.R.L.	8	6	-	-	3	1
Urologie	6	-	-	-	-	-
Anatomie patologică	3	1	-	-	-	-
Epidemiologie	7	6	-	-	1	1
Igienă	3	3	-	-	-	-
Medicină de laborator	11	10	-	-	2	1
Medicină legală	4	1	-	-	1	-
Medicină nucleară	1	1	-	-	-	-
Radiologie-imagistică medicală	13	7	-	-	3	1
Sănătate publică și management	1	-	-	-	-	-
<b>Giurgiu</b>	<b>285</b>	<b>203</b>	<b>15</b>	<b>12</b>	<b>45</b>	<b>33</b>
Anestezie și terapie intensivă	7	4	-	-	4	3
Boli infecțioase	3	3	-	-	1	1
Cardiologie	6	4	-	-	2	2
Dermato-venerologie	4	4	-	-	1	1
Diabet zaharat, nutriție și boli metabolice	2	1	-	-	-	-
Endocrinologie	1	1	-	-	1	1
Gastroenterologie	1	-	-	-	-	-
Medicină de familie	115	89	-	-	-	-
Medicină de urgență	6	5	-	-	4	3
Medicină internă	10	5	-	-	2	1
Medicină generală	21	15	-	-	-	-
Medicina muncii	2	2	-	-	-	-
Medicină sportivă	1	-	-	-	-	-
Nefrologie	2	2	-	-	2	2
Neonatalogie	5	2	2	-	3	2
Neurologie	7	6	-	-	2	2
Oncologie medicală	3	2	-	-	1	1
Pediatrie	18	17	13	12	5	5
Pneumologie	11	9	-	-	-	-
Psihiatrie	7	3	-	-	2	-
Recuperare, medicină fizică și balneologie	1	1	-	-	-	-
Chirurgie generală	10	2	-	-	1	-

Macroregiunea Regiunea Județul Specialitatea medicală	Medici – total	din care: feminin	Din total			
			Medici pentru copii		Medici rezidenți	
			Total	din care: feminin	Total	din care: feminin
A	1	2	3	4	5	6
Obstetrică-ginecologie	10	5	-	-	3	1
Oftalmologie	3	3	-	-	-	-
Ortopedie și traumatologie	3	-	-	-	-	-
O.R.L.	3	2	-	-	1	-
Urologie	1	1	-	-	-	-
Anatomie patologică	2	1	-	-	-	-
Igienă	1	-	-	-	-	-
Medicină de laborator	7	7	-	-	5	5
Medicină legală	2	2	-	-	-	-
Radiologie-imagistică medicală	9	5	-	-	5	3
Sănătate publică și management	1	-	-	-	-	-
<b>Ialomița</b>	<b>273</b>	<b>187</b>	<b>12</b>	<b>9</b>	<b>24</b>	<b>20</b>
Anestezie și terapie intensivă	7	4	-	-	2	-
Boli infecțioase	1	1	-	-	-	-
Cardiologie	5	3	-	-	-	-
Dermato-venerologie	3	2	-	-	-	-
Diabet zaharat, nutriție și boli metabolice	1	1	-	-	-	-
Endocrinologie	2	1	-	-	-	-
Hematologie	1	1	-	-	-	-
Medicină de familie	124	97	-	-	1	1
Medicină de urgență	5	4	-	-	5	4
Medicină internă	11	7	-	-	1	1
Medicină generală	31	19	-	-	-	-
Medicina muncii	3	2	-	-	1	1
Nefrologie	2	2	-	-	1	1
Neonatologie	2	1	2	1	-	-
Neurologie	4	4	-	-	2	2
Oncologie medicală	2	1	-	-	-	-
Pediatrie	9	8	8	7	1	1
Pneumologie	4	3	-	-	1	1
Psihiatrie	4	2	-	-	1	1
Psihiatrie pediatrică	1	1	1	1	-	-
Radioterapie	1	-	-	-	-	-
Recuperare, medicină fizică și balneologie	3	3	-	-	1	1
Chirurgie generală	8	-	-	-	-	-
Obstetrică-ginecologie	10	3	-	-	-	-
Oftalmologie	4	2	-	-	2	2
Ortopedie și traumatologie	3	-	1	-	-	-
O.R.L.	5	4	-	-	2	2
Anatomie patologică	1	1	-	-	-	-
Epidemiologie	1	1	-	-	-	-
Igienă	2	2	-	-	-	-
Medicină de laborator	6	4	-	-	2	1
Medicină legală	1	1	-	-	-	-
Radiologie-imagistică medicală	6	2	-	-	1	1
<b>Prahova</b>	<b>923</b>	<b>639</b>	<b>48</b>	<b>40</b>	<b>103</b>	<b>76</b>
Alergologie și imunologie clinică	2	2	-	-	1	1
Anestezie și terapie intensivă	24	19	-	-	1	1
Boli infecțioase	7	5	2	2	-	-
Cardiologie	11	5	-	-	2	1
Dermato-venerologie	14	11	1	1	1	1
Diabet zaharat, nutriție și boli metabolice	9	6	-	-	2	2
Endocrinologie	6	5	-	-	2	2
Expertiză medicală a capacității de muncă	7	6	-	-	-	-
Gastroenterologie	3	3	-	-	-	-
Hematologie	3	2	-	-	-	-
Medicină de familie	292	236	-	-	36	28
Medicină de urgență	16	7	-	-	1	-
Medicină internă	53	36	-	-	8	7
Medicină generală	73	52	1	1	-	-
Medicina muncii	3	3	-	-	-	-

Macroregiunea Regiunea Județul Specialitatea medicală	Medici – total	din care: feminin	Din total			
			Medici pentru copii		Medici rezidenți	
			Total	din care: feminin	Total	din care: feminin
A	1	2	3	4	5	6
Medicină sportivă	1	-	-	-	-	-
Nefrologie	7	6	-	-	1	-
Neonatologie	7	7	7	7	-	-
Neurologie	11	10	-	-	2	2
Oncologie medicală	8	6	-	-	-	-
Pediatrie	33	29	28	24	5	5
Pneumologie	35	27	-	-	2	1
Psihiatrie	43	24	-	-	6	3
Psihiatrie pedriatică	4	4	3	3	1	1
Radioterapie	3	1	-	-	-	-
Recuperare, medicină fizică și balneologie	15	10	-	-	3	2
Reumatologie	3	2	-	-	-	-
Chirurgie generală	36	7	-	-	5	2
Chirurgie orală și maxilo-facială	2	1	-	-	-	-
Chirurgie pedriatică	6	2	6	2	-	-
Chirurgie plastică-microchirurgie reconstructivă	5	1	-	-	-	-
Chirurgie vasculară	2	-	-	-	-	-
Neurochirurgie	5	1	-	-	-	-
Obstetrică-ginecologie	35	23	-	-	2	2
Oftalmologie	15	10	-	-	3	2
Ortopedie și traumatologie	13	1	-	-	-	-
O.R.L.	19	14	-	-	3	2
Urologie	6	-	-	-	-	-
Anatomie patologică	8	4	-	-	-	-
Epidemiologie	10	7	-	-	3	2
Igienă	8	5	-	-	-	-
Medicină de laborator	24	20	-	-	6	5
Medicină legală	8	3	-	-	-	-
Radiologie-imagistică medicală	27	15	-	-	7	4
Sănătate publică și management	1	1	-	-	-	-
<b>Teleorman</b>	<b>448</b>	<b>302</b>	<b>28</b>	<b>21</b>	<b>64</b>	<b>46</b>
Anestezie și terapie intensivă	10	6	-	-	4	2
Boli infecțioase	7	3	-	-	1	-
Cardiologie	6	5	-	-	-	-
Dermato-venerologie	2	2	-	-	-	-
Diabet zaharat,nutriție și boli metabolice	5	3	-	-	3	3
Endocrinologie	2	1	-	-	1	1
Expertiză medicală a capacității de muncă	4	4	-	-	-	-
Gastroenterologie	2	1	-	-	1	1
Hematologie	1	1	-	-	1	1
Medicină de familie	160	121	-	-	3	3
Medicină de urgență	10	6	-	-	9	5
Medicină internă	21	12	-	-	1	1
Medicină generală	33	23	1	1	-	-
Medicina muncii	3	3	-	-	1	1
Medicină sportivă	1	-	-	-	1	-
Nefrologie	1	1	-	-	1	1
Neonatologie	5	4	4	3	1	1
Neurologie	14	11	-	-	3	2
Neurologie pedriatică	3	2	2	1	1	1
Oncologie medicală	6	5	-	-	2	1
Pediatrie	21	18	18	15	3	3
Pneumologie	12	8	-	-	4	3
Psihiatrie	14	7	-	-	4	3
Psihiatrie pedriatică	2	1	2	1	-	-
Radioterapie	1	1	-	-	-	-
Recuperare, medicină fizică și balneologie	5	5	-	-	1	1
Reumatologie	2	2	-	-	1	1
Chirurgie generală	17	1	-	-	-	-
Chirurgie pedriatică	1	-	1	-	-	-
Chirurgie plastică-microchirurgie reconstructivă	1	1	-	-	-	-
Chirurgie vasculară	1	1	-	-	-	-

Macroregiunea Regiunea Județul Specialitatea medicală	Medici – total	din care: feminin	Din total			
			Medici pentru copii		Medici rezidenți	
			Total	din care: feminin	Total	din care: feminin
A	1	2	3	4	5	6
Neurochirurgie	1	-	-	-	1	-
Obstetrică-ginecologie	17	7	-	-	3	2
Oftalmologie	8	6	-	-	2	1
Ortopedie și traumatologie	5	1	-	-	1	-
O.R.L.	7	4	-	-	1	1
Urologie	1	-	-	-	-	-
Anatomie patologică	4	3	-	-	1	-
Epidemiologie	6	5	-	-	3	2
Igienă	4	2	-	-	-	-
Medicină de laborator	9	9	-	-	3	3
Medicină legală	3	-	-	-	-	-
Radiologie-imagistică medicală	10	6	-	-	2	2
<b>MACROREGIUNEA 4</b>	<b>8526</b>	<b>5957</b>	<b>425</b>	<b>353</b>	<b>2559</b>	<b>1813</b>
Alergologie și imunologie clinică	30	28	1	1	17	17
Anestezie și terapie intensivă	304	202	3	3	132	91
Boli infecțioase	103	81	-	-	17	16
Cardiologie	162	92	-	-	69	48
Dermato-venerologie	117	100	4	4	44	43
Diabet zaharat, nutriție și boli metabolice	100	88	-	-	57	49
Endocrinologie	45	42	-	-	22	21
Expertiză medicală a capacității de muncă	32	23	-	-	1	-
Farmacologie clinică	2	1	-	-	2	1
Gastroenterologie	41	27	1	-	24	19
Genetică medicală	2	1	-	-	2	1
Geriatrică și gerontologie	7	6	-	-	-	-
Hematologie	31	27	3	2	16	16
Medicină de familie	2184	1682	-	-	571	404
Medicină de urgență	299	197	2	1	140	85
Medicină internă	400	283	-	-	128	106
Medicină generală	783	563	31	27	-	-
Medicina muncii	83	70	-	-	37	32
Medicină sportivă	17	10	-	-	-	-
Nefrologie	44	26	-	-	21	14
Neonatalogie	55	53	32	31	23	22
Neurologie	173	134	1	-	70	57
Neurologie pediatrică	6	6	6	6	-	-
Oncologie medicală	48	33	-	-	4	4
Pediatrie	399	346	264	223	135	123
Pneumologie	235	161	4	4	64	40
Psihiatrie	301	231	-	-	129	96
Psihiatrie pediatrică	33	31	24	22	9	9
Radioterapie	11	8	-	-	-	-
Recuperare, medicină fizică și balneologie	144	117	3	2	44	37
Reumatologie	15	10	-	-	7	4
Chirurgie cardiovasculară	18	6	-	-	7	5
Chirurgie generală	313	69	-	-	106	37
Chirurgie orală și maxilo-facială	27	15	-	-	19	11
Chirurgie pediatrică	30	8	18	5	12	3
Chirurgie plastică-microchirurgie reconstructivă	24	12	-	-	8	4
Chirurgie toracică	18	4	-	-	5	1
Chirurgie vasculară	23	16	-	-	17	13
Neurochirurgie	35	11	-	-	14	7
Obstetrică-ginecologie	377	194	1	1	102	74
Oftalmologie	126	101	4	4	35	26
Ortopedie și traumatologie	155	10	1	-	61	4
O.R.L.	136	86	9	7	37	29
Urologie	71	8	-	-	19	1
Anatomie patologică	110	78	3	2	38	25
Epidemiologie	108	84	1	-	36	28
Igienă	60	52	-	-	10	10
Medicină de laborator	359	321	6	6	132	104
Medicină legală	44	13	-	-	5	2

Macroregiunea Regiunea Județul Specialitatea medicală	Medici – total	din care: feminin	Din total			
			Medici pentru copii		Medici rezidenți	
			Total	din care: feminin	Total	din care: feminin
A	1	2	3	4	5	6
Medicină nucleară	4	3	-	-	-	-
Radiologie-imagistică medicală	260	174	3	2	98	66
Sănătate publică și management	22	13	-	-	13	8
<b>Sud-Vest-Oltenia</b>	<b>4290</b>	<b>3152</b>	<b>202</b>	<b>178</b>	<b>889</b>	<b>651</b>
Alergologie și imunologie clinică	8	8	-	-	1	1
Anestezie și terapie intensivă	109	72	-	-	30	19
Boli infecțioase	47	35	-	-	4	4
Cardiologie	68	33	-	-	25	15
Dermato-venerologie	50	38	2	2	13	12
Diabet zaharat, nutriție și boli metabolice	35	33	-	-	17	15
Endocrinologie	22	22	-	-	8	8
Expertiză medicală a capacității de muncă	13	13	-	-	-	-
Gastroenterologie	12	7	-	-	8	4
Geriatrică și gerontologie	2	2	-	-	-	-
Hematologie	7	5	-	-	2	2
Medicină de familie	1476	1196	-	-	247	174
Medicină de urgență	142	100	-	-	56	42
Medicină internă	192	138	-	-	57	46
Medicină generală	389	295	20	19	-	-
Medicina muncii	38	33	-	-	9	7
Medicină sportivă	8	5	-	-	-	-
Nefrologie	11	8	-	-	3	3
Neonatalogie	20	20	17	17	3	3
Neurologie	81	59	-	-	24	18
Neurologie pediatrică	2	2	2	2	-	-
Oncologie medicală	23	16	-	-	2	2
Pediatrică	167	146	134	117	33	29
Pneumologie	118	75	2	2	25	20
Psihiatrie	149	118	-	-	60	49
Psihiatrie pediatrică	11	11	10	10	1	1
Radioterapie	3	3	-	-	-	-
Recuperare, medicină fizică și balneologie	82	74	-	-	24	22
Reumatologie	4	2	-	-	4	2
Chirurgie generală	128	25	-	-	28	7
Chirurgie orală și maxilo-facială	11	6	-	-	7	4
Chirurgie pediatrică	16	7	10	4	6	3
Chirurgie plastică-microchirurgie reconstructivă	5	2	-	-	1	1
Chirurgie toracică	5	2	-	-	1	-
Chirurgie vasculară	3	2	-	-	-	-
Neurochirurgie	7	4	-	-	1	1
Obstetrică-ginecologie	174	94	-	-	41	33
Oftalmologie	58	47	2	2	13	12
Ortopedie și traumatologie	60	4	-	-	15	2
O.R.L.	68	46	3	3	14	11
Urologie	28	2	-	-	8	-
Anatomie patologică	49	36	-	-	13	9
Epidemiologie	44	38	-	-	6	6
Igienă	33	28	-	-	-	-
Medicină de laborator	165	151	-	-	50	44
Medicină legală	23	7	-	-	2	-
Medicină nucleară	2	2	-	-	-	-
Radiologie-imagistică medicală	114	76	-	-	24	19
Sănătate publică și management	8	4	-	-	3	1
<b>Dolj</b>	<b>1937</b>	<b>1491</b>	<b>53</b>	<b>47</b>	<b>691</b>	<b>508</b>
Alergologie și imunologie clinică	4	4	-	-	-	-
Anestezie și terapie intensivă	56	41	-	-	23	14
Boli infecțioase	27	16	-	-	4	4
Cardiologie	33	17	-	-	17	9
Dermato-venerologie	21	16	2	2	7	7
Diabet zaharat, nutriție și boli metabolice	23	22	-	-	14	13
Endocrinologie	15	15	-	-	8	8

Macroregiunea Regiunea Județul Specialitatea medicală	Medici – total	din care: feminin	Din total			
			Medici pentru copii		Medici rezidenți	
			Total	din care: feminin	Total	din care: feminin
A	1	2	3	4	5	6
Expertiză medicală a capacității de muncă	5	5	-	-	-	-
Gastroenterologie	8	5	-	-	7	4
Hematologie	4	4	-	-	2	2
Medicină de familie	629	531	-	-	208	145
Medicină de urgență	74	58	-	-	41	31
Medicină internă	85	63	-	-	41	33
Medicină generală	147	109	-	-	-	-
Medicina muncii	18	16	-	-	8	7
Medicină sportivă	3	3	-	-	-	-
Nefrologie	5	5	-	-	3	3
Neonatologie	10	10	9	9	1	1
Neurologie	34	27	-	-	18	15
Oncologie medicală	6	6	-	-	1	1
Pediatrie	53	47	29	26	24	21
Pneumologie	53	37	2	2	14	12
Psihiatrie	86	71	-	-	45	37
Psihiatrie pedriatică	3	3	3	3	-	-
Radioterapie	3	3	-	-	-	-
Recuperare, medicină fizică și balneologie	34	33	-	-	15	14
Reumatologie	4	2	-	-	4	2
Chirurgie generală	50	10	-	-	20	6
Chirurgie orală și maxilo-facială	7	4	-	-	7	4
Chirurgie pedriatică	7	1	3	-	4	1
Chirurgie plastică-microchirurgie reconstructivă	2	1	-	-	1	1
Chirurgie toracică	3	1	-	-	1	-
Chirurgie vasculară	1	1	-	-	-	-
Neurochirurgie	4	2	-	-	-	-
Obstetrică-ginecologie	80	56	-	-	35	30
Oftalmologie	27	25	2	2	7	7
Ortopedie și traumatologie	28	1	-	-	11	1
O.R.L.	33	24	3	3	10	9
Urologie	14	-	-	-	7	-
Anatomie patologică	29	22	-	-	12	8
Epidemiologie	25	24	-	-	4	4
Igienă	17	15	-	-	-	-
Medicină de laborator	103	91	-	-	45	39
Medicină legală	7	3	-	-	1	-
Medicină nucleară	1	1	-	-	-	-
Radiologie-imagistică medicală	50	37	-	-	18	14
Sănătate publică și management	6	3	-	-	3	1
<b>Gorj</b>	<b>624</b>	<b>429</b>	<b>39</b>	<b>33</b>	<b>54</b>	<b>33</b>
Anestezie și terapie intensivă	16	7	-	-	2	-
Boli infecțioase	5	5	-	-	-	-
Cardiologie	12	7	-	-	3	2
Dermato-venerologie	6	5	-	-	2	1
Endocrinologie	5	5	-	-	-	-
Geriatrică și gerontologie	1	1	-	-	-	-
Medicină de familie	214	159	-	-	7	5
Medicină de urgență	20	15	-	-	5	3
Medicină internă	35	24	-	-	8	6
Medicină generală	60	40	6	6	-	-
Medicina muncii	3	2	-	-	-	-
Medicină sportivă	1	-	-	-	-	-
Neonatologie	1	1	1	1	-	-
Neurologie	19	13	-	-	2	-
Oncologie medicală	3	2	-	-	-	-
Pediatrie	34	28	30	25	4	3
Pneumologie	18	12	-	-	2	1
Psihiatrie	14	13	-	-	2	2
Psihiatrie pedriatică	2	2	1	1	1	1
Recuperare, medicină fizică și balneologie	13	10	-	-	4	4
Chirurgie generală	24	10	-	-	2	-

Macroregiunea Regiunea Județul Specialitatea medicală	Medici – total	din care: feminin	Din total			
			Medici pentru copii		Medici rezidenți	
			Total	din care: feminin	Total	din care: feminin
A	1	2	3	4	5	6
Chirurgie orală și maxilo-facială	2	1	-	-	-	-
Chirurgie pediatrică	1	-	1	-	-	-
Obstetrică-ginecologie	29	10	-	-	1	1
Oftalmologie	9	7	-	-	3	2
Ortopedie și traumatologie	12	2	-	-	4	1
O.R.L.	10	8	-	-	1	1
Urologie	3	-	-	-	-	-
Anatomie patologică	3	3	-	-	-	-
Epidemiologie	4	3	-	-	-	-
Igienă	5	3	-	-	-	-
Medicină de laborator	14	13	-	-	-	-
Medicină legală	7	3	-	-	1	-
Radiologie-imagistică medicală	19	15	-	-	-	-
<b>Mehedinți</b>	<b>438</b>	<b>313</b>	<b>28</b>	<b>25</b>	<b>49</b>	<b>36</b>
Anestezie și terapie intensivă	10	4	-	-	2	2
Boli infecțioase	3	3	-	-	-	-
Cardiologie	5	-	-	-	-	-
Dermato-venerologie	5	3	-	-	-	-
Diabet zaharat, nutriție și boli metabolice	5	4	-	-	2	1
Expertiză medicală a capacității de muncă	3	3	-	-	-	-
Medicină de familie	148	127	-	-	8	7
Medicină de urgență	7	6	-	-	2	2
Medicină internă	28	17	-	-	3	2
Medicină generală	37	32	-	-	-	-
Medicina muncii	7	5	-	-	1	-
Medicină sportivă	2	1	-	-	-	-
Nefrologie	3	1	-	-	-	-
Neonatologie	2	2	-	-	2	2
Neurologie	5	5	-	-	2	2
Neurologie pediatrică	1	1	1	1	-	-
Oncologie medicală	2	-	-	-	-	-
Pediatrică	26	23	23	20	3	3
Pneumologie	13	6	-	-	2	2
Psihiatrie	10	8	-	-	2	1
Psihiatrie pediatrică	2	2	2	2	-	-
Recuperare, medicină fizică și balneologie	12	11	-	-	4	3
Chirurgie generală	19	2	-	-	4	1
Chirurgie pediatrică	2	2	2	2	-	-
Chirurgie plastică-microchirurgie reconstructivă	1	-	-	-	-	-
Chirurgie toracică	1	-	-	-	-	-
Neurochirurgie	1	1	-	-	1	1
Obstetrică-ginecologie	16	8	-	-	2	1
Oftalmologie	6	4	-	-	2	2
Ortopedie și traumatologie	6	-	-	-	-	-
O.R.L.	7	2	-	-	2	-
Urologie	4	1	-	-	-	-
Anatomie patologică	2	1	-	-	-	-
Epidemiologie	7	6	-	-	2	2
Igienă	3	3	-	-	-	-
Medicină de laborator	13	13	-	-	2	2
Medicină legală	3	1	-	-	-	-
Radiologie-imagistică medicală	11	5	-	-	1	-
<b>Olt</b>	<b>673</b>	<b>476</b>	<b>31</b>	<b>28</b>	<b>63</b>	<b>48</b>
Alergologie și imunologie clinică	2	2	-	-	1	1
Anestezie și terapie intensivă	15	12	-	-	3	3
Boli infecțioase	8	7	-	-	-	-
Cardiologie	12	6	-	-	5	4
Dermato-venerologie	12	10	-	-	3	3
Diabet zaharat, nutriție și boli metabolice	3	3	-	-	1	1
Endocrinologie	2	2	-	-	-	-
Expertiză medicală a capacității de muncă	5	5	-	-	-	-

Macroregiunea Regiunea Județul Specialitatea medicală	Medici – total	din care: feminin	Din total			
			Medici pentru copii		Medici rezidenți	
			Total	din care: feminin	Total	din care: feminin
A	1	2	3	4	5	6
Gastroenterologie	3	1	-	-	1	-
Medicină de familie	257	201	-	-	11	8
Medicină de urgență	15	6	-	-	6	4
Medicină internă	24	19	-	-	4	4
Medicină generală	72	57	-	-	-	-
Medicina muncii	5	5	-	-	-	-
Medicină sportivă	1	-	-	-	-	-
Nefrologie	2	1	-	-	-	-
Neonatologie	5	5	5	5	-	-
Neurologie	11	8	-	-	1	-
Neurologie pedriatică	1	1	1	1	-	-
Oncologie medicală	7	5	-	-	1	1
Pediatrie	24	23	22	21	2	2
Pneumologie	21	11	-	-	7	5
Psihiatrie	20	11	-	-	7	5
Psihiatrie pedriatică	1	1	1	1	-	-
Recuperare, medicină fizică și balneologie	10	9	-	-	-	-
Chirurgie generală	18	-	-	-	1	-
Chirurgie orală și maxilo-facială	1	1	-	-	-	-
Chirurgie pedriatică	3	1	2	-	1	1
Chirurgie plastică-microchirurgie reconstructivă	2	1	-	-	-	-
Chirurgie toracică	1	1	-	-	-	-
Obstetrică-ginecologie	24	9	-	-	1	-
Oftalmologie	8	5	-	-	-	-
Ortopedie și traumatologie	6	1	-	-	-	-
O.R.L.	10	7	-	-	-	-
Urologie	2	1	-	-	1	-
Anatomie patologică	9	5	-	-	1	1
Epidemiologie	5	3	-	-	-	-
Igienă	3	2	-	-	-	-
Medicină de laborator	19	18	-	-	1	1
Medicină legală	4	-	-	-	-	-
Radiologie-imagistică medicală	20	10	-	-	4	4
<b>Vâlcea</b>	<b>618</b>	<b>443</b>	<b>51</b>	<b>45</b>	<b>32</b>	<b>26</b>
Alergologie și imunologie clinică	2	2	-	-	-	-
Anestezie și terapie intensivă	12	8	-	-	-	-
Boli infecțioase	4	4	-	-	-	-
Cardiologie	6	3	-	-	-	-
Dermato-venerologie	6	4	-	-	1	1
Diabet zaharat,nutriție și boli metabolice	4	4	-	-	-	-
Gastroenterologie	1	1	-	-	-	-
Geriatrică și gerontologie	1	1	-	-	-	-
Hematologie	3	1	-	-	-	-
Medicină de familie	228	178	-	-	13	9
Medicină de urgență	26	15	-	-	2	2
Medicină internă	20	15	-	-	1	1
Medicină generală	73	57	14	13	-	-
Medicina muncii	5	5	-	-	-	-
Medicină sportivă	1	1	-	-	-	-
Nefrologie	1	1	-	-	-	-
Neonatologie	2	2	2	2	-	-
Neurologie	12	6	-	-	1	1
Oncologie medicală	5	3	-	-	-	-
Pediatrie	30	25	30	25	-	-
Pneumologie	13	9	-	-	-	-
Psihiatrie	19	15	-	-	4	4
Psihiatrie pedriatică	3	3	3	3	-	-
Recuperare, medicină fizică și balneologie	13	11	-	-	1	1
Chirurgie generală	17	3	-	-	1	-
Chirurgie orală și maxilo-facială	1	-	-	-	-	-
Chirurgie pedriatică	3	3	2	2	1	1
Chirurgie vasculară	2	1	-	-	-	-

Macroregiunea Regiunea Județul Specialitatea medicală	Medici – total	din care: feminin	Din total			
			Medici pentru copii		Medici rezidenți	
			Total	din care: feminin	Total	din care: feminin
A	1	2	3	4	5	6
Neurochirurgie	2	1	-	-	-	-
Obstetrică-ginecologie	25	11	-	-	2	1
Oftalmologie	8	6	-	-	1	1
Ortopedie și traumatologie	8	-	-	-	-	-
O.R.L.	8	5	-	-	1	1
Urologie	5	-	-	-	-	-
Anatomie patologică	6	5	-	-	-	-
Epidemiologie	3	2	-	-	-	-
Igienă	5	5	-	-	-	-
Medicină de laborator	16	16	-	-	2	2
Medicină legală	2	-	-	-	-	-
Medicină nucleară	1	1	-	-	-	-
Radiologie-imagistică medicală	14	9	-	-	1	1
Sănătate publică și management	2	1	-	-	-	-
<b>Vest</b>	<b>4236</b>	<b>2805</b>	<b>223</b>	<b>175</b>	<b>1670</b>	<b>1162</b>
Alergologie și imunologie clinică	22	20	1	1	16	16
Anestezie și terapie intensivă	195	130	3	3	102	72
Boli infecțioase	56	46	-	-	13	12
Cardiologie	94	59	-	-	44	33
Dermato-venerologie	67	62	2	2	31	31
Diabet zaharat, nutriție și boli metabolice	65	55	-	-	40	34
Endocrinologie	23	20	-	-	14	13
Expertiză medicală a capacității de muncă	19	10	-	-	1	-
Farmacologie clinică	2	1	-	-	2	1
Gastroenterologie	29	20	1	-	16	15
Genetică medicală	2	1	-	-	2	1
Geriatrică și gerontologie	5	4	-	-	-	-
Hematologie	24	22	3	2	14	14
Medicină de familie	708	486	-	-	324	230
Medicină de urgență	157	97	2	1	84	43
Medicină internă	208	145	-	-	71	60
Medicină generală	394	268	11	8	-	-
Medicina muncii	45	37	-	-	28	25
Medicină sportivă	9	5	-	-	-	-
Nefrologie	33	18	-	-	18	11
Neonatologie	35	33	15	14	20	19
Neurologie	92	75	1	-	46	39
Neurologie pediatică	4	4	4	4	-	-
Oncologie medicală	25	17	-	-	2	2
Pediatrie	232	200	130	106	102	94
Pneumologie	117	86	2	2	39	20
Psihiatrie	152	113	-	-	69	47
Psihiatrie pediatică	22	20	14	12	8	8
Radioterapie	8	5	-	-	-	-
Recuperare, medicină fizică și balneologie	62	43	3	2	20	15
Reumatologie	11	8	-	-	3	2
Chirurgie cardiovasculară	18	6	-	-	7	5
Chirurgie generală	185	44	-	-	78	30
Chirurgie orală și maxilo-facială	16	9	-	-	12	7
Chirurgie pediatică	14	1	8	1	6	-
Chirurgie plastică-microchirurgie reconstructivă	19	10	-	-	7	3
Chirurgie toracică	13	2	-	-	4	1
Chirurgie vasculară	20	14	-	-	17	13
Neurochirurgie	28	7	-	-	13	6
Obstetrică-ginecologie	203	100	1	1	61	41
Oftalmologie	68	54	2	2	22	14
Ortopedie și traumatologie	95	6	1	-	46	2
O.R.L.	68	40	6	4	23	18
Urologie	43	6	-	-	11	1
Anatomie patologică	61	42	3	2	25	16
Epidemiologie	64	46	1	-	30	22
Igienă	27	24	-	-	10	10

Macroregiunea Regiunea Județul Specialitatea medicală	Medici – total	din care: feminin	Din total			
			Medici pentru copii		Medici rezidenți	
			Total	din care: feminin	Total	din care: feminin
A	1	2	3	4	5	6
Medicină de laborator	194	170	6	6	82	60
Medicină legală	21	6	-	-	3	2
Medicină nucleară	2	1	-	-	-	-
Radiologie-imagistică medicală	146	98	3	2	74	47
Sănătate publică și management	14	9	-	-	10	7
<b>Arad</b>	<b>781</b>	<b>492</b>	<b>32</b>	<b>23</b>	<b>178</b>	<b>94</b>
Anestezie și terapie intensivă	15	10	-	-	5	3
Boli infecțioase	7	6	-	-	-	-
Cardiologie	8	2	-	-	3	2
Dermato-venerologie	5	4	-	-	-	-
Diabet zaharat, nutriție și boli metabolice	7	5	-	-	-	-
Endocrinologie	2	2	-	-	-	-
Expertiză medicală a capacității de muncă	4	3	-	-	-	-
Gastroenterologie	7	4	-	-	2	2
Hematologie	4	3	-	-	2	2
Medicină de familie	312	199	-	-	89	62
Medicină de urgență	32	23	-	-	18	1
Medicină internă	35	23	-	-	2	1
Medicină generală	71	55	-	-	-	-
Medicina muncii	2	-	-	-	-	-
Medicină sportivă	2	2	-	-	-	-
Nefrologie	3	1	-	-	-	-
Neonatalogie	2	2	2	2	-	-
Neurologie	9	5	1	-	2	1
Oncologie medicală	5	4	-	-	-	-
Pediatrie	29	22	24	17	5	5
Pneumologie	15	12	-	-	2	1
Psihiatrie	17	11	-	-	7	2
Psihiatrie pediatrică	1	1	1	1	-	-
Radioterapie	1	-	-	-	-	-
Recuperare, medicină fizică și balneologie	14	7	3	2	-	-
Reumatologie	1	1	-	-	-	-
Chirurgie generală	22	5	-	-	5	3
Chirurgie orală și maxilo-facială	1	-	-	-	-	-
Chirurgie pediatrică	5	1	1	1	4	-
Chirurgie plastică-microchirurgie reconstructivă	3	2	-	-	-	-
Chirurgie toracică	1	-	-	-	-	-
Chirurgie vasculară	1	-	-	-	-	-
Neurochirurgie	2	-	-	-	-	-
Obstetrică-ginecologie	26	10	-	-	4	2
Oftalmologie	10	8	-	-	1	1
Ortopedie și traumatologie	10	-	-	-	2	-
O.R.L.	8	1	-	-	-	-
Urologie	9	3	-	-	-	-
Anatomie patologică	9	4	-	-	3	-
Epidemiologie	7	7	-	-	4	3
Igienă	4	4	-	-	-	-
Medicină de laborator	31	23	-	-	12	1
Medicină legală	3	2	-	-	-	-
Radiologie-imagistică medicală	15	13	-	-	5	1
Sănătate publică și management	4	2	-	-	1	1
<b>Caraș-Severin</b>	<b>330</b>	<b>185</b>	<b>27</b>	<b>21</b>	<b>63</b>	<b>37</b>
Anestezie și terapie intensivă	18	11	-	-	12	7
Boli infecțioase	3	3	-	-	-	-
Cardiologie	6	4	-	-	-	-
Dermato-venerologie	6	6	-	-	1	1
Diabet zaharat, nutriție și boli metabolice	2	1	-	-	-	-
Expertiză medicală a capacității de muncă	4	1	-	-	-	-
Gastroenterologie	1	1	-	-	-	-
Hematologie	2	2	-	-	1	1
Medicină de familie	35	20	-	-	6	3

Macroregiunea Regiunea Județul Specialitatea medicală	Medici – total	din care: feminin	Din total			
			Medici pentru copii		Medici rezidenți	
			Total	din care: feminin	Total	din care: feminin
A	1	2	3	4	5	6
Medicină de urgență	10	6	-	-	7	5
Medicină internă	27	17	-	-	3	2
Medicină generală	38	18	-	-	-	-
Medicina muncii	5	3	-	-	-	-
Medicină sportivă	1	-	-	-	-	-
Nefrologie	3	3	-	-	2	2
Neonatologie	2	2	2	2	-	-
Neurologie	8	7	-	-	-	-
Oncologie medicală	3	2	-	-	1	1
Pediatrie	28	21	24	18	4	3
Pneumologie	17	9	-	-	6	4
Psihiatrie	5	5	-	-	1	1
Psihiatrie pedriatică	1	1	1	1	-	-
Recuperare, medicină fizică și balneologie	1	1	-	-	-	-
Chirurgie generală	17	-	-	-	3	-
Neurochirurgie	1	-	-	-	-	-
Obstetrică-ginecologie	18	6	-	-	4	2
Oftalmologie	5	4	-	-	1	-
Ortopedie și traumatologie	7	2	-	-	-	-
O.R.L.	5	-	-	-	1	-
Urologie	6	-	-	-	-	-
Anatomie patologică	7	4	-	-	-	-
Epidemiologie	3	1	-	-	-	-
Igienă	2	1	-	-	-	-
Medicină de laborator	16	14	-	-	4	2
Medicină legală	3	-	-	-	-	-
Radiologie-imagistică medicală	14	9	-	-	6	3
<b>Hunedoara</b>	<b>793</b>	<b>525</b>	<b>58</b>	<b>49</b>	<b>118</b>	<b>79</b>
Alergologie și imunologie clinică	3	3	-	-	-	-
Anestezie și terapie intensivă	26	11	-	-	8	3
Boli infecțioase	15	13	-	-	3	2
Cardiologie	21	14	-	-	3	2
Dermato-venerologie	14	12	1	1	3	3
Diabet zaharat, nutriție și boli metabolice	7	7	-	-	1	1
Endocrinologie	5	5	-	-	2	2
Expertiză medicală a capacității de muncă	3	-	-	-	1	-
Gastroenterologie	4	4	-	-	2	2
Geriatrică și gerontologie	1	1	-	-	-	-
Hematologie	2	2	-	-	-	-
Medicină de familie	136	106	-	-	7	5
Medicină de urgență	33	19	-	-	13	8
Medicină internă	43	26	-	-	4	4
Medicină generală	87	59	11	8	-	-
Medicina muncii	6	5	-	-	1	1
Medicină sportivă	1	1	-	-	-	-
Nefrologie	4	1	-	-	2	1
Neonatologie	6	6	3	3	3	3
Neurologie	17	14	-	-	4	3
Neurologie pedriatică	4	4	4	4	-	-
Oncologie medicală	8	5	-	-	1	1
Pediatrie	43	37	33	29	10	8
Pneumologie	30	25	-	-	6	5
Psihiatrie	24	13	-	-	7	3
Psihiatrie pedriatică	5	5	4	4	1	1
Radioterapie	1	1	-	-	-	-
Recuperare, medicină fizică și balneologie	18	13	-	-	2	2
Reumatologie	4	2	-	-	-	-
Chirurgie cardiovasculară	4	1	-	-	2	1
Chirurgie generală	31	6	-	-	2	1
Chirurgie orală și maxilo-facială	2	-	-	-	1	-
Chirurgie pedriatică	1	-	1	-	-	-
Chirurgie plastică-microchirurgie reconstructivă	7	4	-	-	2	1

Macroregiunea Regiunea Județul Specialitatea medicală	Medici – total	din care: feminin	Din total			
			Medici pentru copii		Medici rezidenți	
			Total	din care: feminin	Total	din care: feminin
A	1	2	3	4	5	6
Chirurgie toracică	3	1	-	-	1	-
Neurochirurgie	3	-	-	-	-	-
Obstetrică-ginecologie	34	19	-	-	1	1
Oftalmologie	16	13	-	-	4	3
Ortopedie și traumatologie	17	2	1	-	3	1
O.R.L.	14	9	-	-	1	1
Urologie	9	1	-	-	1	-
Anatomie patologică	5	3	-	-	1	1
Epidemiologie	9	7	-	-	4	3
Igienă	7	6	-	-	-	-
Medicină de laborator	27	24	-	-	5	4
Medicină legală	5	-	-	-	1	-
Medicină nucleară	1	-	-	-	-	-
Radiologie-imagistică medicală	26	14	-	-	5	2
Sănătate publică și management	1	1	-	-	-	-
<b>Timiș</b>	<b>2332</b>	<b>1603</b>	<b>106</b>	<b>82</b>	<b>1311</b>	<b>952</b>
Alergologie și imunologie clinică	19	17	1	1	16	16
Anestezie și terapie intensivă	136	98	3	3	77	59
Boli infecțioase	31	24	-	-	10	10
Cardiologie	59	39	-	-	38	29
Dermato-venerologie	42	40	1	1	27	27
Diabet zaharat, nutriție și boli metabolice	49	42	-	-	39	33
Endocrinologie	16	13	-	-	12	11
Expertiză medicală a capacității de muncă	8	6	-	-	-	-
Farmacologie clinică	2	1	-	-	2	1
Gastroenterologie	17	11	1	-	12	11
Genetică medicală	2	1	-	-	2	1
Geriatrică și gerontologie	4	3	-	-	-	-
Hematologie	16	15	3	2	11	11
Medicină de familie	225	161	-	-	222	160
Medicină de urgență	82	49	2	1	46	29
Medicină internă	103	79	-	-	62	53
Medicină generală	198	136	-	-	-	-
Medicina muncii	32	29	-	-	27	24
Medicină sportivă	5	2	-	-	-	-
Nefrologie	23	13	-	-	14	8
Neonatologie	25	23	8	7	17	16
Neurologie	58	49	-	-	40	35
Oncologie medicală	9	6	-	-	-	-
Pediatrică	132	120	49	42	83	78
Pneumologie	55	40	2	2	25	10
Psihiatrie	106	84	-	-	54	41
Psihiatrie pediatrică	15	13	8	6	7	7
Radioterapie	6	4	-	-	-	-
Recuperare, medicină fizică și balneologie	29	22	-	-	18	13
Reumatologie	6	5	-	-	3	2
Chirurgie cardiovasculară	14	5	-	-	5	4
Chirurgie generală	115	33	-	-	68	26
Chirurgie orală și maxilo-facială	13	9	-	-	11	7
Chirurgie pediatrică	8	-	6	-	2	-
Chirurgie plastică-microchirurgie reconstructivă	9	4	-	-	5	2
Chirurgie toracică	9	1	-	-	3	1
Chirurgie vasculară	19	14	-	-	17	13
Neurochirurgie	22	7	-	-	13	6
Obstetrică-ginecologie	125	65	1	1	52	36
Oftalmologie	37	29	2	2	16	10
Ortopedie și traumatologie	61	2	-	-	41	1
O.R.L.	41	30	6	4	21	17
Urologie	19	2	-	-	10	1
Anatomie patologică	40	31	3	2	21	15
Epidemiologie	45	31	1	-	22	16
Igienă	14	13	-	-	10	10

Macroregiunea Regiunea Județul Specialitatea medicală	Medici – total	din care: feminin	Din total			
			Medici pentru copii		Medici rezidenți	
			Total	din care: feminin	Total	din care: feminin
A	1	2	3	4	5	6
Medicină de laborator	120	109	6	6	61	53
Medicină legală	10	4	-	-	2	2
Medicină nucleară	1	1	-	-	-	-
Radiologie-imagistică medicală	91	62	3	2	58	41
Sănătate publică și management	9	6	-	-	9	6

### 9.3 FORMA DE PROPRIETATE PRIVATĂ

Macroregiunea Regiunea Județul Specialitatea medicală	Medici – total	din care: feminin	Din total			
			Medici pentru copii		Medici rezidenți	
			Total	din care: feminin	Total	din care: feminin
A	1	2	3	4	5	6
<b>TOTAL</b>	<b>11370</b>	<b>8033</b>	<b>417</b>	<b>330</b>	<b>12</b>	<b>9</b>
Alergologie și imunologie clinică	37	29	-	-	-	-
Anestezie și terapie intensivă	117	70	-	-	-	-
Boli infecțioase	33	23	-	-	-	-
Cardiologie	248	149	-	-	-	-
Dermato-venerologie	182	137	-	-	-	-
Diabet zaharat, nutriție și boli metabolice	76	61	-	-	-	-
Endocrinologie	86	69	-	-	-	-
Farmacologie clinică	1	1	-	-	-	-
Gastroenterologie	68	53	-	-	-	-
Genetică medicală	3	3	-	-	-	-
Geriatrică și gerontologie	13	12	-	-	-	-
Hematologie	14	11	-	-	-	-
Medicină de familie	5187	3969	-	-	5	4
Medicină de urgență	96	48	-	-	1	1
Medicină internă	467	319	-	-	1	-
Medicină generală	809	528	-	-	-	-
Medicina muncii	234	190	-	-	-	-
Medicină sportivă	8	7	-	-	-	-
Nefrologie	71	48	-	-	-	-
Neonatologie	41	39	41	39	-	-
Neurologie	206	127	4	4	-	-
Neurologie pediatrică	13	11	13	11	-	-
Oncologie medicală	63	49	-	-	-	-
Pediatrică	304	247	303	246	1	1
Pneumologie	66	47	-	-	-	-
Psihiatrie	199	134	-	-	-	-
Psihiatrie pediatrică	26	24	26	24	-	-
Radioterapie	21	12	-	-	-	-
Recuperare, medicină fizică și balneologie	231	161	-	-	-	-
Reumatologie	53	40	-	-	-	-
Chirurgie cardiovasculară	13	1	-	-	-	-
Chirurgie generală	222	55	-	-	-	-
Chirurgie orală și maxilo-facială	32	19	-	-	-	-
Chirurgie pediatrică	26	3	26	3	-	-
Chirurgie plastică-microchirurgie reconstructivă	44	18	-	-	1	1
Chirurgie toracică	1	-	-	-	-	-
Chirurgie vasculară	11	3	-	-	-	-
Neurochirurgie	17	4	-	-	-	-
Obstetrică-ginecologie	533	299	-	-	1	1
Oftalmologie	288	220	2	2	-	-
Ortopedie și traumatologie	101	18	1	-	1	-
O.R.L.	245	167	-	-	-	-
Urologie	78	7	-	-	-	-
Anatomie patologică	35	22	-	-	-	-
Epidemiologie	19	12	1	1	-	-
Igienă	3	2	-	-	-	-
Medicină de laborator	471	396	-	-	-	-
Medicină legală	2	2	-	-	-	-
Medicină nucleară	13	11	-	-	-	-
Radiologie-imagistică medicală	235	152	-	-	1	1
Sănătate publică și management	7	3	-	-	-	-
Altă specialitate medicală	1	1	-	-	-	-
<b>MACROREGIUNEA 1</b>	<b>2669</b>	<b>1822</b>	<b>114</b>	<b>89</b>	<b>1</b>	<b>-</b>
Alergologie și imunologie clinică	8	6	-	-	-	-
Anestezie și terapie intensivă	43	28	-	-	-	-
Boli infecțioase	5	2	-	-	-	-
Cardiologie	73	46	-	-	-	-
Dermato-venerologie	31	21	-	-	-	-
Diabet zaharat, nutriție și boli metabolice	11	10	-	-	-	-
Endocrinologie	25	22	-	-	-	-

Macroregiunea Regiunea Județul Specialitatea medicală	Medici – total	din care: feminin	Din total			
			Medici pentru copii		Medici rezidenți	
			Total	din care: feminin	Total	din care: feminin
A	1	2	3	4	5	6
Gastroenterologie	17	16	-	-	-	-
Geriatrică și gerontologie	1	1	-	-	-	-
Hematologie	2	1	-	-	-	-
Medicină de familie	1183	889	-	-	-	-
Medicină de urgență	67	33	-	-	-	-
Medicină internă	85	62	-	-	-	-
Medicină generală	157	94	-	-	-	-
Medicina muncii	57	42	-	-	-	-
Medicină sportivă	3	2	-	-	-	-
Nefrologie	4	3	-	-	-	-
Neonatologie	6	4	6	4	-	-
Neurologie	62	30	-	-	-	-
Neurologie pedriatică	1	1	1	1	-	-
Oncologie medicală	17	14	-	-	-	-
Pediatrică	96	77	96	77	-	-
Pneumologie	5	2	-	-	-	-
Psihiatrie	33	24	-	-	-	-
Psihiatrie pedriatică	6	6	6	6	-	-
Radioterapie	3	2	-	-	-	-
Recuperare, medicină fizică și balneologie	53	43	-	-	-	-
Reumatologie	11	6	-	-	-	-
Chirurgie cardiovasculară	6	1	-	-	-	-
Chirurgie generală	47	6	-	-	-	-
Chirurgie orală și maxilo-facială	22	14	-	-	-	-
Chirurgie pedriatică	3	-	3	-	-	-
Chirurgie plastică-microchirurgie reconstructivă	11	2	-	-	-	-
Chirurgie vasculară	3	1	-	-	-	-
Neurochirurgie	6	1	-	-	-	-
Obstetrică-ginecologie	117	58	-	-	-	-
Oftalmologie	86	64	-	-	-	-
Ortopedie și traumatologie	25	1	1	-	1	-
O.R.L.	68	44	-	-	-	-
Urologie	25	4	-	-	-	-
Anatomie patologică	1	-	-	-	-	-
Epidemiologie	13	6	1	1	-	-
Medicină de laborator	113	96	-	-	-	-
Radiologie-imagistică medicală	55	36	-	-	-	-
Sănătate publică și management	3	1	-	-	-	-
<b>Nord-Vest</b>	<b>1989</b>	<b>1396</b>	<b>82</b>	<b>69</b>	<b>1</b>	<b>-</b>
Alergologie și imunologie clinică	6	4	-	-	-	-
Anestezie și terapie intensivă	17	9	-	-	-	-
Boli infecțioase	3	1	-	-	-	-
Cardiologie	41	30	-	-	-	-
Dermato-venerologie	21	16	-	-	-	-
Diabet zaharat, nutriție și boli metabolice	8	7	-	-	-	-
Endocrinologie	18	15	-	-	-	-
Gastroenterologie	16	15	-	-	-	-
Geriatrică și gerontologie	1	1	-	-	-	-
Hematologie	2	1	-	-	-	-
Medicină de familie	958	722	-	-	-	-
Medicină de urgență	65	32	-	-	-	-
Medicină internă	53	42	-	-	-	-
Medicină generală	104	61	-	-	-	-
Medicina muncii	45	34	-	-	-	-
Medicină sportivă	3	2	-	-	-	-
Nefrologie	2	1	-	-	-	-
Neonatologie	2	1	2	1	-	-
Neurologie	38	24	-	-	-	-
Neurologie pedriatică	1	1	1	1	-	-
Oncologie medicală	11	8	-	-	-	-
Pediatrică	70	62	70	62	-	-
Pneumologie	3	2	-	-	-	-

Macroregiunea Regiunea Județul Specialitatea medicală	Medici – total	din care: feminin	Din total			
			Medici pentru copii		Medici rezidenți	
			Total	din care: feminin	Total	din care: feminin
A	1	2	3	4	5	6
Psihiatrie	19	13	-	-	-	-
Psihiatrie pediatrică	4	4	4	4	-	-
Radioterapie	3	2	-	-	-	-
Recuperare, medicină fizică și balneologie	32	27	-	-	-	-
Reumatologie	8	5	-	-	-	-
Chirurgie generală	34	4	-	-	-	-
Chirurgie orală și maxilo-facială	20	14	-	-	-	-
Chirurgie pediatrică	3	-	3	-	-	-
Chirurgie plastică-microchirurgie reconstructivă	11	2	-	-	-	-
Chirurgie vasculară	3	1	-	-	-	-
Neurochirurgie	6	1	-	-	-	-
Obstetrică-ginecologie	83	45	-	-	-	-
Oftalmologie	58	49	-	-	-	-
Ortopedie și traumatologie	21	1	1	-	1	-
O.R.L.	49	33	-	-	-	-
Urologie	20	4	-	-	-	-
Epidemiologie	9	5	1	1	-	-
Medicină de laborator	83	71	-	-	-	-
Radiologie-imagistică medicală	35	24	-	-	-	-
<b>Bihor</b>	<b>800</b>	<b>555</b>	<b>50</b>	<b>41</b>	<b>1</b>	<b>-</b>
Alergologie și imunologie clinică	5	3	-	-	-	-
Anestezie și terapie intensivă	1	-	-	-	-	-
Cardiologie	26	18	-	-	-	-
Dermato-venerologie	5	1	-	-	-	-
Diabet zaharat, nutriție și boli metabolice	4	4	-	-	-	-
Endocrinologie	12	10	-	-	-	-
Gastroenterologie	9	8	-	-	-	-
Hematologie	1	-	-	-	-	-
Medicină de familie	367	270	-	-	-	-
Medicină de urgență	58	27	-	-	-	-
Medicină internă	19	16	-	-	-	-
Medicină generală	14	10	-	-	-	-
Medicina muncii	7	6	-	-	-	-
Neurologie	22	15	-	-	-	-
Oncologie medicală	3	3	-	-	-	-
Pediatrie	44	37	44	37	-	-
Pneumologie	2	1	-	-	-	-
Psihiatrie	8	6	-	-	-	-
Psihiatrie pediatrică	4	4	4	4	-	-
Recuperare, medicină fizică și balneologie	17	16	-	-	-	-
Reumatologie	3	2	-	-	-	-
Chirurgie generală	9	1	-	-	-	-
Chirurgie orală și maxilo-facială	3	3	-	-	-	-
Chirurgie pediatrică	2	-	2	-	-	-
Neurochirurgie	2	-	-	-	-	-
Obstetrică-ginecologie	36	22	-	-	-	-
Oftalmologie	23	20	-	-	-	-
Ortopedie și traumatologie	17	1	-	-	1	-
O.R.L.	36	29	-	-	-	-
Urologie	10	1	-	-	-	-
Epidemiologie	2	1	-	-	-	-
Medicină de laborator	22	15	-	-	-	-
Radiologie-imagistică medicală	7	5	-	-	-	-
<b>Bistrița-Năsăud</b>	<b>89</b>	<b>67</b>	<b>2</b>	<b>2</b>	<b>-</b>	<b>-</b>
Anestezie și terapie intensivă	2	1	-	-	-	-
Medicină de familie	45	37	-	-	-	-
Medicină generală	8	3	-	-	-	-
Medicina muncii	4	4	-	-	-	-
Pediatrie	2	2	2	2	-	-
Recuperare, medicină fizică și balneologie	1	1	-	-	-	-
Chirurgie generală	2	-	-	-	-	-

Macroregiunea Regiunea Județul Specialitatea medicală	Medici – total	din care: feminin	Din total			
			Medici pentru copii		Medici rezidenți	
			Total	din care: feminin	Total	din care: feminin
A	1	2	3	4	5	6
Obstetrică-ginecologie	6	2	-	-	-	-
Oftalmologie	4	3	-	-	-	-
O.R.L.	3	2	-	-	-	-
Medicină de laborator	10	10	-	-	-	-
Radiologie-imagistică medicală	2	2	-	-	-	-
<b>Cluj</b>	<b>562</b>	<b>420</b>	<b>26</b>	<b>22</b>	-	-
Anestezie și terapie intensivă	13	8	-	-	-	-
Boli infecțioase	3	1	-	-	-	-
Cardiologie	13	11	-	-	-	-
Dermato-venerologie	11	11	-	-	-	-
Diabet zaharat, nutriție și boli metabolice	3	3	-	-	-	-
Endocrinologie	4	4	-	-	-	-
Gastroenterologie	5	5	-	-	-	-
Medicină de familie	180	153	-	-	-	-
Medicină de urgență	7	5	-	-	-	-
Medicină internă	20	19	-	-	-	-
Medicină generală	46	30	-	-	-	-
Medicina muncii	19	15	-	-	-	-
Medicină sportivă	2	1	-	-	-	-
Nefrologie	1	1	-	-	-	-
Neonatologie	1	-	1	-	-	-
Neurologie	9	5	-	-	-	-
Oncologie medicală	8	5	-	-	-	-
Pediatrie	22	21	22	21	-	-
Pneumologie	1	1	-	-	-	-
Psihiatrie	9	6	-	-	-	-
Recuperare, medicină fizică și balneologie	11	9	-	-	-	-
Reumatologie	3	1	-	-	-	-
Chirurgie generală	12	3	-	-	-	-
Chirurgie orală și maxilo-facială	11	6	-	-	-	-
Chirurgie pedriatică	1	-	1	-	-	-
Chirurgie plastică-microchirurgie reconstructivă	9	2	-	-	-	-
Chirurgie vasculară	3	1	-	-	-	-
Neurochirurgie	1	-	-	-	-	-
Obstetrică-ginecologie	28	19	-	-	-	-
Oftalmologie	21	18	-	-	-	-
Ortopedie și traumatologie	4	-	1	-	-	-
O.R.L.	7	2	-	-	-	-
Urologie	10	3	-	-	-	-
Epidemiologie	6	3	1	1	-	-
Medicină de laborator	33	31	-	-	-	-
Radiologie-imagistică medicală	25	17	-	-	-	-
<b>Maramureș</b>	<b>174</b>	<b>113</b>	<b>2</b>	<b>2</b>	-	-
Anestezie și terapie intensivă	1	-	-	-	-	-
Dermato-venerologie	2	2	-	-	-	-
Endocrinologie	1	-	-	-	-	-
Geriatrică și gerontologie	1	1	-	-	-	-
Medicină de familie	88	68	-	-	-	-
Medicină internă	8	6	-	-	-	-
Medicină generală	12	4	-	-	-	-
Medicina muncii	9	6	-	-	-	-
Medicină sportivă	1	1	-	-	-	-
Neonatologie	1	1	1	1	-	-
Neurologie	4	2	-	-	-	-
Pediatrie	1	1	1	1	-	-
Psihiatrie	1	-	-	-	-	-
Radioterapie	3	2	-	-	-	-
Recuperare, medicină fizică și balneologie	1	-	-	-	-	-
Chirurgie generală	9	-	-	-	-	-
Chirurgie orală și maxilo-facială	6	5	-	-	-	-
Neurochirurgie	2	1	-	-	-	-

Macroregiunea Regiunea Județul Specialitatea medicală	Medici – total	din care: feminin	Din total			
			Medici pentru copii		Medici rezidenți	
			Total	din care: feminin	Total	din care: feminin
A	1	2	3	4	5	6
Obstetrică-ginecologie	5	-	-	-	-	-
Oftalmologie	4	3	-	-	-	-
O.R.L.	2	-	-	-	-	-
Medicină de laborator	12	10	-	-	-	-
<b>Satu Mare</b>	<b>204</b>	<b>128</b>	-	-	-	-
Dermato-venerologie	1	1	-	-	-	-
Endocrinologie	1	1	-	-	-	-
Medicină de familie	161	107	-	-	-	-
Medicină internă	2	1	-	-	-	-
Medicină generală	19	10	-	-	-	-
Medicina muncii	5	2	-	-	-	-
Neurologie	1	-	-	-	-	-
Chirurgie generală	1	-	-	-	-	-
Chirurgie plastică-microchirurgie reconstructivă	2	-	-	-	-	-
Obstetrică-ginecologie	4	1	-	-	-	-
Oftalmologie	2	2	-	-	-	-
Medicină de laborator	4	3	-	-	-	-
Radiologie-imagistică medicală	1	-	-	-	-	-
<b>Sălaj</b>	<b>160</b>	<b>113</b>	<b>2</b>	<b>2</b>	-	-
Alergologie și imunologie clinică	1	1	-	-	-	-
Cardiologie	2	1	-	-	-	-
Dermato-venerologie	2	1	-	-	-	-
Diabet zaharat,nutriție și boli metabolice	1	-	-	-	-	-
Gastroenterologie	2	2	-	-	-	-
Hematologie	1	1	-	-	-	-
Medicină de familie	117	87	-	-	-	-
Medicină internă	4	-	-	-	-	-
Medicină generală	5	4	-	-	-	-
Medicina muncii	1	1	-	-	-	-
Nefrologie	1	-	-	-	-	-
Neurologie	2	2	-	-	-	-
Neurologie pedriatică	1	1	1	1	-	-
Pediatrie	1	1	1	1	-	-
Psihiatrie	1	1	-	-	-	-
Recuperare, medicină fizică și balneologie	2	1	-	-	-	-
Reumatologie	2	2	-	-	-	-
Chirurgie generală	1	-	-	-	-	-
Neurochirurgie	1	-	-	-	-	-
Obstetrică-ginecologie	4	1	-	-	-	-
Oftalmologie	4	3	-	-	-	-
O.R.L.	1	-	-	-	-	-
Epidemiologie	1	1	-	-	-	-
Medicină de laborator	2	2	-	-	-	-
<b>Centru</b>	<b>680</b>	<b>426</b>	<b>32</b>	<b>20</b>	-	-
Alergologie și imunologie clinică	2	2	-	-	-	-
Anestezie și terapie intensivă	26	19	-	-	-	-
Boli infecțioase	2	1	-	-	-	-
Cardiologie	32	16	-	-	-	-
Dermato-venerologie	10	5	-	-	-	-
Diabet zaharat,nutriție și boli metabolice	3	3	-	-	-	-
Endocrinologie	7	7	-	-	-	-
Gastroenterologie	1	1	-	-	-	-
Medicină de familie	225	167	-	-	-	-
Medicină de urgență	2	1	-	-	-	-
Medicină internă	32	20	-	-	-	-
Medicină generală	53	33	-	-	-	-
Medicina muncii	12	8	-	-	-	-
Nefrologie	2	2	-	-	-	-
Neonatologie	4	3	4	3	-	-
Neurologie	24	6	-	-	-	-

Macroregiunea Regiunea Județul Specialitatea medicală	Medici – total	din care: feminin	Din total			
			Medici pentru copii		Medici rezidenți	
			Total	din care: feminin	Total	din care: feminin
A	1	2	3	4	5	6
Oncologie medicală	6	6	-	-	-	-
Pediatrie	26	15	26	15	-	-
Pneumologie	2	-	-	-	-	-
Psihiatrie	14	11	-	-	-	-
Psihiatrie pediatrică	2	2	2	2	-	-
Recuperare, medicină fizică și balneologie	21	16	-	-	-	-
Reumatologie	3	1	-	-	-	-
Chirurgie cardiovasculară	6	1	-	-	-	-
Chirurgie generală	13	2	-	-	-	-
Chirurgie orală și maxilo-facială	2	-	-	-	-	-
Obstetrică-ginecologie	34	13	-	-	-	-
Oftalmologie	28	15	-	-	-	-
Ortopedie și traumatologie	4	-	-	-	-	-
O.R.L.	19	11	-	-	-	-
Urologie	5	-	-	-	-	-
Anatomie patologică	1	-	-	-	-	-
Epidemiologie	4	1	-	-	-	-
Medicină de laborator	30	25	-	-	-	-
Radiologie-imagistică medicală	20	12	-	-	-	-
Sănătate publică și management	3	1	-	-	-	-
<b>Alba</b>	<b>100</b>	<b>55</b>	-	-	-	-
Cardiologie	1	-	-	-	-	-
Medicină de familie	78	44	-	-	-	-
Medicină generală	2	2	-	-	-	-
Medicina muncii	2	-	-	-	-	-
Neurologie	1	-	-	-	-	-
Psihiatrie	2	1	-	-	-	-
Recuperare, medicină fizică și balneologie	1	-	-	-	-	-
Reumatologie	1	-	-	-	-	-
O.R.L.	1	-	-	-	-	-
Medicină de laborator	8	7	-	-	-	-
Radiologie-imagistică medicală	3	1	-	-	-	-
<b>Brașov</b>	<b>104</b>	<b>74</b>	<b>6</b>	<b>3</b>	-	-
Anestezie și terapie intensivă	14	11	-	-	-	-
Boli infecțioase	2	1	-	-	-	-
Cardiologie	9	6	-	-	-	-
Dermato-venerologie	1	1	-	-	-	-
Diabet zaharat, nutriție și boli metabolice	1	1	-	-	-	-
Endocrinologie	1	1	-	-	-	-
Medicină de familie	13	12	-	-	-	-
Medicină de urgență	2	1	-	-	-	-
Medicină internă	5	3	-	-	-	-
Medicină generală	16	9	-	-	-	-
Nefrologie	1	1	-	-	-	-
Neonatalogie	1	-	1	-	-	-
Neurologie	2	2	-	-	-	-
Oncologie medicală	6	6	-	-	-	-
Pediatrie	5	3	5	3	-	-
Psihiatrie	1	1	-	-	-	-
Chirurgie cardiovasculară	4	1	-	-	-	-
Obstetrică-ginecologie	4	1	-	-	-	-
Oftalmologie	5	5	-	-	-	-
Ortopedie și traumatologie	2	-	-	-	-	-
O.R.L.	4	4	-	-	-	-
Medicină de laborator	3	3	-	-	-	-
Radiologie-imagistică medicală	2	1	-	-	-	-
<b>Covasna</b>	<b>19</b>	<b>12</b>	<b>2</b>	<b>2</b>	-	-
Anestezie și terapie intensivă	2	2	-	-	-	-
Medicină internă	1	1	-	-	-	-
Medicină generală	1	1	-	-	-	-

Macroregiunea Regiunea Județul Specialitatea medicală	Medici – total	din care: feminin	Din total			
			Medici pentru copii		Medici rezidenți	
			Total	din care: feminin	Total	din care: feminin
A	1	2	3	4	5	6
Neurologie	1	-	-	-	-	-
Pediatrie	2	2	2	2	-	-
Psihiatrie	1	-	-	-	-	-
Recuperare, medicină fizică și balneologie	4	3	-	-	-	-
Chirurgie generală	1	-	-	-	-	-
Obstetrică-ginecologie	2	1	-	-	-	-
Oftalmologie	1	-	-	-	-	-
Ortopedie și traumatologie	1	-	-	-	-	-
O.R.L.	1	1	-	-	-	-
Medicină de laborator	1	1	-	-	-	-
Harghita	1	1	-	-	-	-
Recuperare, medicină fizică și balneologie	1	1	-	-	-	-
<b>Mureș</b>	<b>355</b>	<b>228</b>	<b>21</b>	<b>14</b>	-	-
Alergologie și imunologie clinică	2	2	-	-	-	-
Anestezie și terapie intensivă	4	2	-	-	-	-
Cardiologie	19	8	-	-	-	-
Dermato-venerologie	4	3	-	-	-	-
Diabet zaharat, nutriție și boli metabolice	2	2	-	-	-	-
Endocrinologie	6	6	-	-	-	-
Gastroenterologie	1	1	-	-	-	-
Medicină de familie	107	90	-	-	-	-
Medicină internă	20	15	-	-	-	-
Medicină generală	3	3	-	-	-	-
Medicina muncii	7	6	-	-	-	-
Nefrologie	1	1	-	-	-	-
Neonatalogie	3	3	3	3	-	-
Neurologie	20	4	-	-	-	-
Pediatrie	16	9	16	9	-	-
Pneumologie	2	-	-	-	-	-
Psihiatrie	10	9	-	-	-	-
Psihiatrie pediatrică	2	2	2	2	-	-
Recuperare, medicină fizică și balneologie	15	12	-	-	-	-
Reumatologie	2	1	-	-	-	-
Chirurgie cardiovasculară	2	-	-	-	-	-
Chirurgie generală	9	2	-	-	-	-
Chirurgie orală și maxilo-facială	2	-	-	-	-	-
Obstetrică-ginecologie	26	9	-	-	-	-
Oftalmologie	18	8	-	-	-	-
Ortopedie și traumatologie	1	-	-	-	-	-
O.R.L.	13	6	-	-	-	-
Urologie	3	-	-	-	-	-
Anatomie patologică	1	-	-	-	-	-
Epidemiologie	1	-	-	-	-	-
Medicină de laborator	18	14	-	-	-	-
Radiologie-imagistică medicală	15	10	-	-	-	-
<b>Sibiu</b>	<b>101</b>	<b>56</b>	<b>3</b>	<b>1</b>	-	-
Anestezie și terapie intensivă	6	4	-	-	-	-
Cardiologie	3	2	-	-	-	-
Dermato-venerologie	5	1	-	-	-	-
Medicină de familie	27	21	-	-	-	-
Medicină internă	6	1	-	-	-	-
Medicină generală	31	18	-	-	-	-
Medicina muncii	3	2	-	-	-	-
Pediatrie	3	1	3	1	-	-
Chirurgie generală	3	-	-	-	-	-
Obstetrică-ginecologie	2	2	-	-	-	-
Oftalmologie	4	2	-	-	-	-
Urologie	2	-	-	-	-	-
Epidemiologie	3	1	-	-	-	-
Sănătate publică și management	3	1	-	-	-	-

Macroregiunea Regiunea Județul Specialitatea medicală	Medici – total	din care: feminin	Din total			
			Medici pentru copii		Medici rezidenți	
			Total	din care: feminin	Total	din care: feminin
A	1	2	3	4	5	6
<b>MACROREGIUNEA 2</b>	<b>3337</b>	<b>2435</b>	<b>94</b>	<b>77</b>	<b>6</b>	<b>5</b>
Alergologie și imunologie clinică	5	3	-	-	-	-
Anestezie și terapie intensivă	17	12	-	-	-	-
Boli infecțioase	5	4	-	-	-	-
Cardiologie	39	21	-	-	-	-
Dermato-venerologie	42	29	-	-	-	-
Diabet zaharat, nutriție și boli metabolice	14	13	-	-	-	-
Endocrinologie	14	9	-	-	-	-
Gastroenterologie	3	3	-	-	-	-
Genetică medicală	1	1	-	-	-	-
Geriatrică și gerontologie	4	4	-	-	-	-
Hematologie	2	2	-	-	-	-
Medicină de familie	1948	1509	-	-	5	4
Medicină de urgență	9	2	-	-	-	-
Medicină internă	109	71	-	-	-	-
Medicină generală	276	182	-	-	-	-
Medicina muncii	62	53	-	-	-	-
Nefrologie	25	16	-	-	-	-
Neonatologie	9	9	9	9	-	-
Neurologie	48	34	-	-	-	-
Neurologie pedriatică	4	4	4	4	-	-
Oncologie medicală	14	9	-	-	-	-
Pediatrică	72	59	71	58	1	1
Pneumologie	12	11	-	-	-	-
Psihiatrie	27	15	-	-	-	-
Psihiatrie pedriatică	7	6	7	6	-	-
Radioterapie	7	5	-	-	-	-
Recuperare, medicină fizică și balneologie	51	36	-	-	-	-
Reumatologie	14	10	-	-	-	-
Chirurgie cardiovasculară	2	-	-	-	-	-
Chirurgie generală	50	13	-	-	-	-
Chirurgie orală și maxilo-facială	5	1	-	-	-	-
Chirurgie pedriatică	3	-	3	-	-	-
Chirurgie plastică-microchirurgie reconstructivă	5	3	-	-	-	-
Chirurgie vasculară	1	1	-	-	-	-
Neurochirurgie	1	-	-	-	-	-
Obstetrică-ginecologie	110	66	-	-	-	-
Oftalmologie	67	45	-	-	-	-
Ortopedie și traumatologie	16	6	-	-	-	-
O.R.L.	56	41	-	-	-	-
Urologie	11	2	-	-	-	-
Anatomie patologică	1	1	-	-	-	-
Epidemiologie	2	2	-	-	-	-
Medicină de laborator	120	95	-	-	-	-
Medicină legală	1	1	-	-	-	-
Medicină nucleară	1	1	-	-	-	-
Radiologie-imagistică medicală	44	24	-	-	-	-
Sănătate publică și management	1	1	-	-	-	-
<b>Nord-Est</b>	<b>1668</b>	<b>1245</b>	<b>36</b>	<b>28</b>	<b>4</b>	<b>3</b>
Alergologie și imunologie clinică	3	2	-	-	-	-
Anestezie și terapie intensivă	6	3	-	-	-	-
Boli infecțioase	2	2	-	-	-	-
Cardiologie	12	7	-	-	-	-
Dermato-venerologie	17	13	-	-	-	-
Diabet zaharat, nutriție și boli metabolice	7	6	-	-	-	-
Endocrinologie	4	3	-	-	-	-
Gastroenterologie	1	1	-	-	-	-
Geriatrică și gerontologie	3	3	-	-	-	-
Hematologie	1	1	-	-	-	-
Medicină de familie	1184	905	-	-	4	3
Medicină de urgență	3	1	-	-	-	-
Medicină internă	37	27	-	-	-	-

Macroregiunea Regiunea Județul Specialitatea medicală	Medici – total	din care: feminin	Din total			
			Medici pentru copii		Medici rezidenți	
			Total	din care: feminin	Total	din care: feminin
A	1	2	3	4	5	6
Medicină generală	58	40	-	-	-	-
Medicina muncii	40	38	-	-	-	-
Nefrologie	20	13	-	-	-	-
Neonatologie	5	5	5	5	-	-
Neurologie	19	14	-	-	-	-
Oncologie medicală	3	1	-	-	-	-
Pediatrie	26	19	26	19	-	-
Pneumologie	6	6	-	-	-	-
Psihiatrie	9	4	-	-	-	-
Psihiatrie pediatrică	5	4	5	4	-	-
Recuperare, medicină fizică și balneologie	18	14	-	-	-	-
Reumatologie	9	6	-	-	-	-
Chirurgie generală	15	4	-	-	-	-
Chirurgie orală și maxilo-facială	1	-	-	-	-	-
Chirurgie plastică-microchirurgie reconstructivă	2	2	-	-	-	-
Obstetrică-ginecologie	30	16	-	-	-	-
Oftalmologie	31	19	-	-	-	-
Ortopedie și traumatologie	2	1	-	-	-	-
O.R.L.	22	16	-	-	-	-
Urologie	2	1	-	-	-	-
Anatomie patologică	1	1	-	-	-	-
Epidemiologie	1	1	-	-	-	-
Medicină de laborator	42	36	-	-	-	-
Medicină legală	1	1	-	-	-	-
Radiologie-imagistică medicală	20	9	-	-	-	-
<b>Bacău</b>	<b>137</b>	<b>95</b>	<b>10</b>	<b>8</b>	-	-
Alergologie și imunologie clinică	2	1	-	-	-	-
Anestezie și terapie intensivă	1	1	-	-	-	-
Cardiologie	3	1	-	-	-	-
Dermato-venerologie	4	3	-	-	-	-
Diabet zaharat, nutriție și boli metabolice	2	2	-	-	-	-
Endocrinologie	2	2	-	-	-	-
Medicină de familie	10	10	-	-	-	-
Medicină de urgență	1	1	-	-	-	-
Medicină internă	14	10	-	-	-	-
Medicină generală	19	12	-	-	-	-
Medicina muncii	7	7	-	-	-	-
Nefrologie	1	1	-	-	-	-
Neurologie	4	3	-	-	-	-
Pediatrie	10	8	10	8	-	-
Pneumologie	1	1	-	-	-	-
Psihiatrie	2	-	-	-	-	-
Recuperare, medicină fizică și balneologie	1	1	-	-	-	-
Chirurgie generală	7	-	-	-	-	-
Chirurgie plastică-microchirurgie reconstructivă	1	1	-	-	-	-
Obstetrică-ginecologie	10	5	-	-	-	-
Oftalmologie	8	5	-	-	-	-
Ortopedie și traumatologie	1	-	-	-	-	-
O.R.L.	6	5	-	-	-	-
Medicină de laborator	17	15	-	-	-	-
Radiologie-imagistică medicală	3	-	-	-	-	-
<b>Botoșani</b>	<b>207</b>	<b>143</b>	<b>2</b>	<b>2</b>	-	-
Cardiologie	1	-	-	-	-	-
Gastroenterologie	1	1	-	-	-	-
Medicină de familie	178	120	-	-	-	-
Medicină internă	1	-	-	-	-	-
Medicină generală	4	4	-	-	-	-
Medicina muncii	2	2	-	-	-	-
Nefrologie	9	5	-	-	-	-
Pediatrie	2	2	2	2	-	-
Pneumologie	1	1	-	-	-	-

Macroregiunea Regiunea Județul Specialitatea medicală	Medici – total	din care: feminin	Din total			
			Medici pentru copii		Medici rezidenți	
			Total	din care: feminin	Total	din care: feminin
A	1	2	3	4	5	6
Obstetrică-ginecologie	3	3	-	-	-	-
Anatomie patologică	1	1	-	-	-	-
Epidemiologie	1	1	-	-	-	-
Medicină de laborator	3	3	-	-	-	-
<b>Iași</b>	<b>699</b>	<b>523</b>	<b>7</b>	<b>6</b>	-	-
Anestezie și terapie intensivă	3	2	-	-	-	-
Cardiologie	4	2	-	-	-	-
Dermato-venerologie	4	3	-	-	-	-
Diabet zaharat, nutriție și boli metabolice	5	4	-	-	-	-
Geriatrică și gerontologie	2	2	-	-	-	-
Medicină de familie	587	437	-	-	-	-
Medicină de urgență	1	-	-	-	-	-
Medicină internă	4	2	-	-	-	-
Medicina muncii	22	21	-	-	-	-
Nefrologie	2	1	-	-	-	-
Neonatologie	3	3	3	3	-	-
Neurologie	6	4	-	-	-	-
Oncologie medicală	3	1	-	-	-	-
Pediatrie	4	3	4	3	-	-
Pneumologie	2	2	-	-	-	-
Psihiatrie	2	1	-	-	-	-
Recuperare, medicină fizică și balneologie	10	9	-	-	-	-
Reumatologie	4	4	-	-	-	-
Chirurgie generală	3	2	-	-	-	-
Obstetrică-ginecologie	4	3	-	-	-	-
Oftalmologie	9	6	-	-	-	-
O.R.L.	5	4	-	-	-	-
Medicină de laborator	6	3	-	-	-	-
Medicină legală	1	1	-	-	-	-
Radiologie-imagistică medicală	3	3	-	-	-	-
<b>Neamț</b>	<b>378</b>	<b>290</b>	<b>8</b>	<b>6</b>	-	-
Boli infecțioase	1	1	-	-	-	-
Cardiologie	2	2	-	-	-	-
Dermato-venerologie	7	5	-	-	-	-
Endocrinologie	1	-	-	-	-	-
Geriatrică și gerontologie	1	1	-	-	-	-
Hematologie	1	1	-	-	-	-
Medicină de familie	267	209	-	-	-	-
Medicină internă	8	7	-	-	-	-
Medicină generală	18	11	-	-	-	-
Medicina muncii	7	7	-	-	-	-
Nefrologie	1	1	-	-	-	-
Neurologie	6	5	-	-	-	-
Pediatrie	4	3	4	3	-	-
Pneumologie	2	2	-	-	-	-
Psihiatrie	2	2	-	-	-	-
Psihiatrie pediatrică	4	3	4	3	-	-
Recuperare, medicină fizică și balneologie	6	4	-	-	-	-
Reumatologie	1	1	-	-	-	-
Chirurgie generală	1	1	-	-	-	-
Chirurgie orală și maxilo-facială	1	-	-	-	-	-
Obstetrică-ginecologie	8	3	-	-	-	-
Oftalmologie	8	5	-	-	-	-
O.R.L.	3	3	-	-	-	-
Medicină de laborator	9	9	-	-	-	-
Radiologie-imagistică medicală	9	4	-	-	-	-
<b>Suceava</b>	<b>176</b>	<b>144</b>	<b>6</b>	<b>5</b>	-	-
Alergologie și imunologie clinică	1	1	-	-	-	-
Anestezie și terapie intensivă	2	-	-	-	-	-
Cardiologie	2	2	-	-	-	-

Macroregiunea Regiunea Județul Specialitatea medicală	Medici – total	din care: feminin	Din total			
			Medici pentru copii		Medici rezidenți	
			Total	din care: feminin	Total	din care: feminin
A	1	2	3	4	5	6
Dermato-venerologie	2	2	-	-	-	-
Endocrinologie	1	1	-	-	-	-
Medicină de familie	102	97	-	-	-	-
Medicină de urgență	1	-	-	-	-	-
Medicină internă	7	6	-	-	-	-
Medicină generală	14	11	-	-	-	-
Nefrologie	5	3	-	-	-	-
Neonatalogie	2	2	2	2	-	-
Neurologie	1	1	-	-	-	-
Pediatrie	3	2	3	2	-	-
Psihiatrie	3	1	-	-	-	-
Psihiatrie pedriatică	1	1	1	1	-	-
Reumatologie	3	1	-	-	-	-
Chirurgie generală	3	1	-	-	-	-
Chirurgie plastică-microchirurgie reconstructivă	1	1	-	-	-	-
Obstetrică-ginecologie	4	2	-	-	-	-
Oftalmologie	3	1	-	-	-	-
Ortopedie și traumatologie	1	1	-	-	-	-
O.R.L.	7	4	-	-	-	-
Urologie	2	1	-	-	-	-
Medicină de laborator	2	1	-	-	-	-
Radiologie-imagistică medicală	3	1	-	-	-	-
<b>Vaslui</b>	<b>71</b>	<b>50</b>	<b>3</b>	<b>1</b>	<b>4</b>	<b>3</b>
Boli infecțioase	1	1	-	-	-	-
Medicină de familie	40	32	-	-	4	3
Medicină internă	3	2	-	-	-	-
Medicină generală	3	2	-	-	-	-
Medicina muncii	2	1	-	-	-	-
Nefrologie	2	2	-	-	-	-
Neurologie	2	1	-	-	-	-
Pediatrie	3	1	3	1	-	-
Recuperare, medicină fizică și balneologie	1	-	-	-	-	-
Reumatologie	1	-	-	-	-	-
Chirurgie generală	1	-	-	-	-	-
Obstetrică-ginecologie	1	-	-	-	-	-
Oftalmologie	3	2	-	-	-	-
O.R.L.	1	-	-	-	-	-
Medicină de laborator	5	5	-	-	-	-
Radiologie-imagistică medicală	2	1	-	-	-	-
<b>Sud-Est</b>	<b>1669</b>	<b>1190</b>	<b>58</b>	<b>49</b>	<b>2</b>	<b>2</b>
Alergologie și imunologie clinică	2	1	-	-	-	-
Anestezie și terapie intensivă	11	9	-	-	-	-
Boli infecțioase	3	2	-	-	-	-
Cardiologie	27	14	-	-	-	-
Dermato-venerologie	25	16	-	-	-	-
Diabet zaharat,nutriție și boli metabolice	7	7	-	-	-	-
Endocrinologie	10	6	-	-	-	-
Gastroenterologie	2	2	-	-	-	-
Genetică medicală	1	1	-	-	-	-
Geriatrică și gerontologie	1	1	-	-	-	-
Hematologie	1	1	-	-	-	-
Medicină de familie	764	604	-	-	1	1
Medicină de urgență	6	1	-	-	-	-
Medicină internă	72	44	-	-	-	-
Medicină generală	218	142	-	-	-	-
Medicina muncii	22	15	-	-	-	-
Nefrologie	5	3	-	-	-	-
Neonatalogie	4	4	4	4	-	-
Neurologie	29	20	-	-	-	-
Neurologie pedriatică	4	4	4	4	-	-
Oncologie medicală	11	8	-	-	-	-

Macroregiunea Regiunea Județul Specialitatea medicală	Medici – total	din care: feminin	Din total			
			Medici pentru copii		Medici rezidenți	
			Total	din care: feminin	Total	din care: feminin
A	1	2	3	4	5	6
Pediatrie	46	40	45	39	1	1
Pneumologie	6	5	-	-	-	-
Psihiatrie	18	11	-	-	-	-
Psihiatrie pediatrică	2	2	2	2	-	-
Radioterapie	7	5	-	-	-	-
Recuperare, medicină fizică și balneologie	33	22	-	-	-	-
Reumatologie	5	4	-	-	-	-
Chirurgie cardiovasculară	2	-	-	-	-	-
Chirurgie generală	35	9	-	-	-	-
Chirurgie orală și maxilo-facială	4	1	-	-	-	-
Chirurgie pediatrică	3	-	3	-	-	-
Chirurgie plastică-microchirurgie reconstructivă	3	1	-	-	-	-
Chirurgie vasculară	1	1	-	-	-	-
Neurochirurgie	1	-	-	-	-	-
Obstetrică-ginecologie	80	50	-	-	-	-
Oftalmologie	36	26	-	-	-	-
Ortopedie și traumatologie	14	5	-	-	-	-
O.R.L.	34	25	-	-	-	-
Urologie	9	1	-	-	-	-
Epidemiologie	1	1	-	-	-	-
Medicină de laborator	78	59	-	-	-	-
Medicină nucleară	1	1	-	-	-	-
Radiologie-imagistică medicală	24	15	-	-	-	-
Sănătate publică și management	1	1	-	-	-	-
<b>Brăila</b>	<b>36</b>	<b>27</b>	<b>3</b>	<b>1</b>	-	-
Cardiologie	1	-	-	-	-	-
Dermato-venerologie	1	-	-	-	-	-
Medicină de familie	6	6	-	-	-	-
Medicină internă	1	-	-	-	-	-
Medicină generală	5	5	-	-	-	-
Medicina muncii	3	2	-	-	-	-
Nefrologie	2	2	-	-	-	-
Neonatalogie	1	1	1	1	-	-
Neurologie	1	1	-	-	-	-
Pediatrie	2	-	2	-	-	-
Obstetrică-ginecologie	3	1	-	-	-	-
Oftalmologie	3	3	-	-	-	-
Medicină de laborator	5	4	-	-	-	-
Radiologie-imagistică medicală	1	1	-	-	-	-
Sănătate publică și management	1	1	-	-	-	-
<b>Buzău</b>	<b>97</b>	<b>63</b>	<b>2</b>	<b>1</b>	-	-
Dermato-venerologie	1	1	-	-	-	-
Medicină de familie	57	41	-	-	-	-
Medicină internă	6	1	-	-	-	-
Medicină generală	6	3	-	-	-	-
Neurologie	3	1	-	-	-	-
Pediatrie	2	1	2	1	-	-
Psihiatrie	1	1	-	-	-	-
Recuperare, medicină fizică și balneologie	2	-	-	-	-	-
Chirurgie generală	1	-	-	-	-	-
Obstetrică-ginecologie	5	4	-	-	-	-
Oftalmologie	1	1	-	-	-	-
O.R.L.	2	1	-	-	-	-
Medicină de laborator	6	6	-	-	-	-
Radiologie-imagistică medicală	4	2	-	-	-	-
<b>Constanța</b>	<b>1018</b>	<b>741</b>	<b>34</b>	<b>30</b>	<b>1</b>	<b>1</b>
Alergologie și imunologie clinică	1	-	-	-	-	-
Anestezie și terapie intensivă	10	8	-	-	-	-
Boli infecțioase	1	1	-	-	-	-
Cardiologie	17	12	-	-	-	-

Macroregiunea Regiunea Județul Specialitatea medicală	Medici – total	din care: feminin	Din total			
			Medici pentru copii		Medici rezidenți	
			Total	din care: feminin	Total	din care: feminin
A	1	2	3	4	5	6
Dermato-venerologie	13	8	-	-	-	-
Diabet zaharat, nutriție și boli metabolice	6	6	-	-	-	-
Endocrinologie	8	4	-	-	-	-
Gastroenterologie	1	1	-	-	-	-
Genetică medicală	1	1	-	-	-	-
Geriatrică și gerontologie	1	1	-	-	-	-
Hematologie	1	1	-	-	-	-
Medicină de familie	422	340	-	-	-	-
Medicină de urgență	5	1	-	-	-	-
Medicină internă	41	27	-	-	-	-
Medicină generală	162	110	-	-	-	-
Medicina muncii	12	9	-	-	-	-
Nefrologie	2	-	-	-	-	-
Neonatologie	3	3	3	3	-	-
Neurologie	22	15	-	-	-	-
Neurologie pediatrică	4	4	4	4	-	-
Oncologie medicală	9	7	-	-	-	-
Pediatrică	25	24	24	23	1	1
Pneumologie	4	3	-	-	-	-
Psihiatrie	10	8	-	-	-	-
Radioterapie	1	1	-	-	-	-
Recuperare, medicină fizică și balneologie	24	21	-	-	-	-
Reumatologie	4	3	-	-	-	-
Chirurgie cardiovasculară	2	-	-	-	-	-
Chirurgie generală	23	8	-	-	-	-
Chirurgie orală și maxilo-facială	4	1	-	-	-	-
Chirurgie pediatrică	3	-	3	-	-	-
Chirurgie plastică-microchirurgie reconstructivă	3	1	-	-	-	-
Neurochirurgie	1	-	-	-	-	-
Obstetrică-ginecologie	53	36	-	-	-	-
Oftalmologie	24	16	-	-	-	-
Ortopedie și traumatologie	10	5	-	-	-	-
O.R.L.	24	18	-	-	-	-
Urologie	6	-	-	-	-	-
Medicină de laborator	41	28	-	-	-	-
Medicină nucleară	1	1	-	-	-	-
Radiologie-imagistică medicală	13	8	-	-	-	-
<b>Galați</b>	<b>373</b>	<b>275</b>	<b>6</b>	<b>5</b>	<b>1</b>	<b>1</b>
Alergologie și imunologie clinică	1	1	-	-	-	-
Cardiologie	2	1	-	-	-	-
Dermato-venerologie	5	4	-	-	-	-
Endocrinologie	1	1	-	-	-	-
Gastroenterologie	1	1	-	-	-	-
Medicină de familie	256	203	-	-	1	1
Medicină internă	13	7	-	-	-	-
Medicină generală	39	21	-	-	-	-
Medicina muncii	3	2	-	-	-	-
Neurologie	1	1	-	-	-	-
Oncologie medicală	1	1	-	-	-	-
Pediatrică	6	5	6	5	-	-
Psihiatrie	2	-	-	-	-	-
Radioterapie	6	4	-	-	-	-
Chirurgie generală	5	1	-	-	-	-
Obstetrică-ginecologie	4	2	-	-	-	-
Oftalmologie	2	1	-	-	-	-
Ortopedie și traumatologie	1	-	-	-	-	-
O.R.L.	2	1	-	-	-	-
Urologie	2	1	-	-	-	-
Medicină de laborator	18	15	-	-	-	-
Radiologie-imagistică medicală	2	2	-	-	-	-

Macroregiunea Regiunea Județul Specialitatea medicală	Medici – total	din care: feminin	Din total			
			Medici pentru copii		Medici rezidenți	
			Total	din care: feminin	Total	din care: feminin
A	1	2	3	4	5	6
<b>Tulcea</b>	<b>96</b>	<b>53</b>	<b>10</b>	<b>10</b>	-	-
Anestezie și terapie intensivă	1	1	-	-	-	-
Boli infecțioase	2	1	-	-	-	-
Cardiologie	4	1	-	-	-	-
Dermato-venerologie	3	2	-	-	-	-
Endocrinologie	1	1	-	-	-	-
Medicină de familie	14	8	-	-	-	-
Medicină de urgență	1	-	-	-	-	-
Medicină internă	6	4	-	-	-	-
Medicină generală	4	2	-	-	-	-
Medicina muncii	1	-	-	-	-	-
Neurologie	2	2	-	-	-	-
Oncologie medicală	1	-	-	-	-	-
Pediatrie	8	8	8	8	-	-
Pneumologie	2	2	-	-	-	-
Psihiatrie	3	-	-	-	-	-
Psihiatrie pediatrică	2	2	2	2	-	-
Recuperare, medicină fizică și balneologie	7	1	-	-	-	-
Reumatologie	1	1	-	-	-	-
Chirurgie generală	6	-	-	-	-	-
Chirurgie vasculară	1	1	-	-	-	-
Obstetrică-ginecologie	8	5	-	-	-	-
Oftalmologie	3	3	-	-	-	-
Ortopedie și traumatologie	3	-	-	-	-	-
O.R.L.	3	2	-	-	-	-
Urologie	1	-	-	-	-	-
Epidemiologie	1	1	-	-	-	-
Medicină de laborator	6	5	-	-	-	-
Radiologie-imagistică medicală	1	-	-	-	-	-
<b>Vrancea</b>	<b>49</b>	<b>31</b>	<b>3</b>	<b>2</b>	-	-
Cardiologie	3	-	-	-	-	-
Dermato-venerologie	2	1	-	-	-	-
Diabet zaharat, nutriție și boli metabolice	1	1	-	-	-	-
Medicină de familie	9	6	-	-	-	-
Medicină internă	5	5	-	-	-	-
Medicină generală	2	1	-	-	-	-
Medicina muncii	3	2	-	-	-	-
Nefrologie	1	1	-	-	-	-
Pediatrie	3	2	3	2	-	-
Psihiatrie	2	2	-	-	-	-
Obstetrică-ginecologie	7	2	-	-	-	-
Oftalmologie	3	2	-	-	-	-
O.R.L.	3	3	-	-	-	-
Medicină de laborator	2	1	-	-	-	-
Radiologie-imagistică medicală	3	2	-	-	-	-
<b>MACROREGIUNEA 3</b>	<b>2954</b>	<b>2072</b>	<b>91</b>	<b>79</b>	<b>4</b>	<b>3</b>
Alergologie și imunologie clinică	12	10	-	-	-	-
Anestezie și terapie intensivă	37	21	-	-	-	-
Boli infecțioase	6	4	-	-	-	-
Cardiologie	82	48	-	-	-	-
Dermato-venerologie	68	55	-	-	-	-
Diabet zaharat, nutriție și boli metabolice	27	20	-	-	-	-
Endocrinologie	27	23	-	-	-	-
Farmacologie clinică	1	1	-	-	-	-
Gastroenterologie	19	12	-	-	-	-
Genetică medicală	1	1	-	-	-	-
Geriatrică și gerontologie	8	7	-	-	-	-
Hematologie	3	2	-	-	-	-
Medicină de familie	1098	824	-	-	-	-
Medicină de urgență	16	11	-	-	1	1
Medicină internă	138	90	-	-	1	-

Macroregiunea Regiunea Județul Specialitatea medicală	Medici – total	din care: feminin	Din total			
			Medici pentru copii		Medici rezidenți	
			Total	din care: feminin	Total	din care: feminin
A	1	2	3	4	5	6
Medicină generală	223	153	-	-	-	-
Medicina muncii	43	37	-	-	-	-
Medicină sportivă	4	4	-	-	-	-
Nefrologie	29	22	-	-	-	-
Neonatologie	10	10	10	10	-	-
Neurologie	55	32	4	4	-	-
Oncologie medicală	18	14	-	-	-	-
Pediatrie	68	57	68	57	-	-
Pneumologie	24	17	-	-	-	-
Psihiatrie	78	57	-	-	-	-
Psihiatrie pediatrică	4	4	4	4	-	-
Radioterapie	10	5	-	-	-	-
Recuperare, medicină fizică și balneologie	52	33	-	-	-	-
Reumatologie	15	13	-	-	-	-
Chirurgie cardiovasculară	4	-	-	-	-	-
Chirurgie generală	72	16	-	-	-	-
Chirurgie orală și maxilo-facială	3	3	-	-	-	-
Chirurgie pediatrică	3	2	3	2	-	-
Chirurgie plastică-microchirurgie reconstructivă	19	10	-	-	1	1
Chirurgie toracică	1	-	-	-	-	-
Chirurgie vasculară	5	1	-	-	-	-
Neurochirurgie	7	3	-	-	-	-
Obstetrică-ginecologie	183	112	-	-	1	1
Oftalmologie	74	68	2	2	-	-
Ortopedie și traumatologie	31	4	-	-	-	-
O.R.L.	73	55	-	-	-	-
Urologie	26	1	-	-	-	-
Anatomie patologică	23	15	-	-	-	-
Epidemiologie	3	3	-	-	-	-
Igienă	3	2	-	-	-	-
Medicină de laborator	125	106	-	-	-	-
Medicină legală	1	1	-	-	-	-
Medicină nucleară	11	9	-	-	-	-
Radiologie-imagistică medicală	109	73	-	-	-	-
Sănătate publică și management	1	-	-	-	-	-
Altă specialitate medicală	1	1	-	-	-	-
<b>București-Ilfov</b>	<b>2022</b>	<b>1432</b>	<b>76</b>	<b>65</b>	<b>4</b>	<b>3</b>
Alergologie și imunologie clinică	10	9	-	-	-	-
Anestezie și terapie intensivă	32	20	-	-	-	-
Boli infecțioase	1	1	-	-	-	-
Cardiologie	63	33	-	-	-	-
Dermato-venerologie	61	49	-	-	-	-
Diabet zaharat, nutriție și boli metabolice	23	18	-	-	-	-
Endocrinologie	19	15	-	-	-	-
Farmacologie clinică	1	1	-	-	-	-
Gastroenterologie	16	11	-	-	-	-
Genetică medicală	1	1	-	-	-	-
Geriatrică și gerontologie	8	7	-	-	-	-
Hematologie	2	1	-	-	-	-
Medicină de familie	682	509	-	-	-	-
Medicină de urgență	15	11	-	-	1	1
Medicină internă	102	69	-	-	1	-
Medicină generală	84	68	-	-	-	-
Medicina muncii	30	26	-	-	-	-
Medicină sportivă	4	4	-	-	-	-
Nefrologie	26	20	-	-	-	-
Neonatologie	10	10	10	10	-	-
Neurologie	43	23	4	4	-	-
Oncologie medicală	17	13	-	-	-	-
Pediatrie	55	45	55	45	-	-
Pneumologie	16	12	-	-	-	-
Psihiatrie	52	39	-	-	-	-

Macroregiunea Regiunea Județul Specialitatea medicală	Medici – total	din care: feminin	Din total			
			Medici pentru copii		Medici rezidenți	
			Total	din care: feminin	Total	din care: feminin
A	1	2	3	4	5	6
Psihiatrie pediatrică	2	2	2	2	-	-
Radioterapie	6	4	-	-	-	-
Recuperare, medicină fizică și balneologie	35	23	-	-	-	-
Reumatologie	13	12	-	-	-	-
Chirurgie cardiovasculară	2	-	-	-	-	-
Chirurgie generală	56	15	-	-	-	-
Chirurgie orală și maxilo-facială	2	2	-	-	-	-
Chirurgie pediatrică	3	2	3	2	-	-
Chirurgie plastică-microchirurgie reconstructivă	18	9	-	-	1	1
Chirurgie toracică	1	-	-	-	-	-
Chirurgie vasculară	4	1	-	-	-	-
Neurochirurgie	7	3	-	-	-	-
Obstetrică-ginecologie	140	91	-	-	1	1
Oftalmologie	44	42	2	2	-	-
Ortopedie și traumatologie	27	4	-	-	-	-
O.R.L.	56	43	-	-	-	-
Urologie	20	-	-	-	-	-
Anatomie patologică	17	13	-	-	-	-
Epidemiologie	3	3	-	-	-	-
Igienă	1	1	-	-	-	-
Medicină de laborator	83	71	-	-	-	-
Medicină nucleară	11	9	-	-	-	-
Radiologie-imagistică medicală	97	67	-	-	-	-
Sănătate publică și management	1	-	-	-	-	-
<b>Ilfov</b>	<b>169</b>	<b>107</b>	<b>8</b>	<b>6</b>	<b>-</b>	<b>-</b>
Alergologie și imunologie clinică	2	2	-	-	-	-
Anestezie și terapie intensivă	3	2	-	-	-	-
Cardiologie	7	3	-	-	-	-
Dermato-venerologie	10	10	-	-	-	-
Endocrinologie	1	1	-	-	-	-
Gastroenterologie	1	1	-	-	-	-
Geriatrică și gerontologie	6	5	-	-	-	-
Medicină de familie	9	8	-	-	-	-
Medicină internă	15	12	-	-	-	-
Medicină generală	11	4	-	-	-	-
Medicina muncii	7	6	-	-	-	-
Medicină sportivă	1	1	-	-	-	-
Neurologie	6	2	-	-	-	-
Oncologie medicală	2	2	-	-	-	-
Pediatrie	7	6	7	6	-	-
Pneumologie	1	1	-	-	-	-
Psihiatrie	7	2	-	-	-	-
Recuperare, medicină fizică și balneologie	16	11	-	-	-	-
Reumatologie	3	3	-	-	-	-
Chirurgie generală	4	1	-	-	-	-
Chirurgie pediatrică	1	-	1	-	-	-
Chirurgie plastică-microchirurgie reconstructivă	3	1	-	-	-	-
Obstetrică-ginecologie	16	5	-	-	-	-
Oftalmologie	5	5	-	-	-	-
Ortopedie și traumatologie	7	1	-	-	-	-
O.R.L.	9	6	-	-	-	-
Urologie	3	-	-	-	-	-
Anatomie patologică	2	2	-	-	-	-
Radiologie-imagistică medicală	4	4	-	-	-	-
<b>Municipiul București</b>	<b>1853</b>	<b>1325</b>	<b>68</b>	<b>59</b>	<b>4</b>	<b>3</b>
Alergologie și imunologie clinică	8	7	-	-	-	-
Anestezie și terapie intensivă	29	18	-	-	-	-
Boli infecțioase	1	1	-	-	-	-
Cardiologie	56	30	-	-	-	-
Dermato-venerologie	51	39	-	-	-	-
Diabet zaharat, nutriție și boli metabolice	23	18	-	-	-	-

Macroregiunea Regiunea Județul Specialitatea medicală	Medici – total	din care: feminin	Din total			
			Medici pentru copii		Medici rezidenți	
			Total	din care: feminin	Total	din care: feminin
A	1	2	3	4	5	6
Endocrinologie	18	14	-	-	-	-
Farmacologie clinică	1	1	-	-	-	-
Gastroenterologie	15	10	-	-	-	-
Genetică medicală	1	1	-	-	-	-
Geriatrică și gerontologie	2	2	-	-	-	-
Hematologie	2	1	-	-	-	-
Medicină de familie	673	501	-	-	-	-
Medicină de urgență	15	11	-	-	1	1
Medicină internă	87	57	-	-	1	-
Medicină generală	73	64	-	-	-	-
Medicina muncii	23	20	-	-	-	-
Medicină sportivă	3	3	-	-	-	-
Nefrologie	26	20	-	-	-	-
Neonatalogie	10	10	10	10	-	-
Neurologie	37	21	4	4	-	-
Oncologie medicală	15	11	-	-	-	-
Pediatrică	48	39	48	39	-	-
Pneumologie	15	11	-	-	-	-
Psihiatrie	45	37	-	-	-	-
Psihiatrie pediatrică	2	2	2	2	-	-
Radioterapie	6	4	-	-	-	-
Recuperare, medicină fizică și balneologie	19	12	-	-	-	-
Reumatologie	10	9	-	-	-	-
Chirurgie cardiovasculară	2	-	-	-	-	-
Chirurgie generală	52	14	-	-	-	-
Chirurgie orală și maxilo-facială	2	2	-	-	-	-
Chirurgie pediatrică	2	2	2	2	-	-
Chirurgie plastică-microchirurgie reconstructivă	15	8	-	-	1	1
Chirurgie toracică	1	-	-	-	-	-
Chirurgie vasculară	4	1	-	-	-	-
Neurochirurgie	7	3	-	-	-	-
Obstetrică-ginecologie	124	86	-	-	1	1
Oftalmologie	39	37	2	2	-	-
Ortopedie și traumatologie	20	3	-	-	-	-
O.R.L.	47	37	-	-	-	-
Urologie	17	-	-	-	-	-
Anatomie patologică	15	11	-	-	-	-
Epidemiologie	3	3	-	-	-	-
Igienă	1	1	-	-	-	-
Medicină de laborator	83	71	-	-	-	-
Medicină nucleară	11	9	-	-	-	-
Radiologie-imagistică medicală	93	63	-	-	-	-
Sănătate publică și management	1	-	-	-	-	-
<b>Sud-Muntenia</b>	<b>932</b>	<b>640</b>	<b>15</b>	<b>14</b>	<b>-</b>	<b>-</b>
Alergologie și imunologie clinică	2	1	-	-	-	-
Anestezie și terapie intensivă	5	1	-	-	-	-
Boli infecțioase	5	3	-	-	-	-
Cardiologie	19	15	-	-	-	-
Dermato-venerologie	7	6	-	-	-	-
Diabet zaharat, nutriție și boli metabolice	4	2	-	-	-	-
Endocrinologie	8	8	-	-	-	-
Gastroenterologie	3	1	-	-	-	-
Hematologie	1	1	-	-	-	-
Medicină de familie	416	315	-	-	-	-
Medicină de urgență	1	-	-	-	-	-
Medicină internă	36	21	-	-	-	-
Medicină generală	139	85	-	-	-	-
Medicina muncii	13	11	-	-	-	-
Nefrologie	3	2	-	-	-	-
Neurologie	12	9	-	-	-	-
Oncologie medicală	1	1	-	-	-	-
Pediatrică	13	12	13	12	-	-

Macroregiunea Regiunea Județul Specialitatea medicală	Medici – total	din care: feminin	Din total			
			Medici pentru copii		Medici rezidenți	
			Total	din care: feminin	Total	din care: feminin
A	1	2	3	4	5	6
Pneumologie	8	5	-	-	-	-
Psihiatrie	26	18	-	-	-	-
Psihiatrie pediatrică	2	2	2	2	-	-
Radioterapie	4	1	-	-	-	-
Recuperare, medicină fizică și balneologie	17	10	-	-	-	-
Reumatologie	2	1	-	-	-	-
Chirurgie cardiovasculară	2	-	-	-	-	-
Chirurgie generală	16	1	-	-	-	-
Chirurgie orală și maxilo-facială	1	1	-	-	-	-
Chirurgie plastică-microchirurgie reconstructivă	1	1	-	-	-	-
Chirurgie vasculară	1	-	-	-	-	-
Obstetrică-ginecologie	43	21	-	-	-	-
Oftalmologie	30	26	-	-	-	-
Ortopedie și traumatologie	4	-	-	-	-	-
O.R.L.	17	12	-	-	-	-
Urologie	6	1	-	-	-	-
Anatomie patologică	6	2	-	-	-	-
Igienă	2	1	-	-	-	-
Medicină de laborator	42	35	-	-	-	-
Medicină legală	1	1	-	-	-	-
Radiologie-imagistică medicală	12	6	-	-	-	-
Altă specialitate medicală	1	1	-	-	-	-
<b>Argeș</b>	<b>332</b>	<b>203</b>	<b>7</b>	<b>6</b>	-	-
Alergologie și imunologie clinică	2	1	-	-	-	-
Anestezie și terapie intensivă	4	-	-	-	-	-
Boli infecțioase	5	3	-	-	-	-
Cardiologie	19	15	-	-	-	-
Dermato-venerologie	5	5	-	-	-	-
Diabet zaharat, nutriție și boli metabolice	3	2	-	-	-	-
Endocrinologie	5	5	-	-	-	-
Gastroenterologie	2	1	-	-	-	-
Hematologie	1	1	-	-	-	-
Medicină de familie	24	16	-	-	-	-
Medicină de urgență	1	-	-	-	-	-
Medicină internă	18	12	-	-	-	-
Medicină generală	75	39	-	-	-	-
Medicina muncii	6	5	-	-	-	-
Nefrologie	2	2	-	-	-	-
Neurologie	11	8	-	-	-	-
Pediatrie	7	6	7	6	-	-
Pneumologie	2	2	-	-	-	-
Psihiatrie	17	13	-	-	-	-
Radioterapie	4	1	-	-	-	-
Recuperare, medicină fizică și balneologie	8	3	-	-	-	-
Reumatologie	2	1	-	-	-	-
Chirurgie cardiovasculară	2	-	-	-	-	-
Chirurgie generală	8	-	-	-	-	-
Chirurgie orală și maxilo-facială	1	1	-	-	-	-
Chirurgie plastică-microchirurgie reconstructivă	1	1	-	-	-	-
Chirurgie vasculară	1	-	-	-	-	-
Obstetrică-ginecologie	30	15	-	-	-	-
Oftalmologie	22	18	-	-	-	-
Ortopedie și traumatologie	1	-	-	-	-	-
O.R.L.	10	8	-	-	-	-
Urologie	5	-	-	-	-	-
Anatomie patologică	3	-	-	-	-	-
Igienă	1	-	-	-	-	-
Medicină de laborator	17	15	-	-	-	-
Radiologie-imagistică medicală	7	4	-	-	-	-
<b>Călărași</b>	<b>44</b>	<b>37</b>	<b>2</b>	<b>2</b>	-	-
Dermato-venerologie	1	1	-	-	-	-

Macroregiunea Regiunea Județul Specialitatea medicală	Medici – total	din care: feminin	Din total			
			Medici pentru copii		Medici rezidenți	
			Total	din care: feminin	Total	din care: feminin
A	1	2	3	4	5	6
Medicină de familie	15	12	-	-	-	-
Medicină internă	2	-	-	-	-	-
Medicină generală	4	3	-	-	-	-
Oncologie medicală	1	1	-	-	-	-
Pediatrică	1	1	1	1	-	-
Psihiatrie	1	1	-	-	-	-
Psihiatrie pediatrică	1	1	1	1	-	-
Chirurgie generală	1	-	-	-	-	-
Obstetrică-ginecologie	2	2	-	-	-	-
Oftalmologie	3	3	-	-	-	-
O.R.L.	2	2	-	-	-	-
Urologie	1	1	-	-	-	-
Medicină de laborator	8	8	-	-	-	-
Radiologie-imagistică medicală	1	1	-	-	-	-
<b>Dâmbovița</b>	<b>289</b>	<b>221</b>	<b>1</b>	<b>1</b>	-	-
Medicină de familie	237	183	-	-	-	-
Medicină internă	7	4	-	-	-	-
Medicină generală	22	16	-	-	-	-
Medicina muncii	3	2	-	-	-	-
Pediatrică	1	1	1	1	-	-
Pneumologie	4	3	-	-	-	-
Psihiatrie	1	1	-	-	-	-
Recuperare, medicină fizică și balneologie	2	2	-	-	-	-
Chirurgie generală	1	-	-	-	-	-
Obstetrică-ginecologie	2	1	-	-	-	-
Oftalmologie	4	4	-	-	-	-
O.R.L.	2	1	-	-	-	-
Anatomie patologică	1	1	-	-	-	-
Medicină legală	1	1	-	-	-	-
Altă specialitate medicală	1	1	-	-	-	-
Giurgiu	12	8	-	-	-	-
Endocrinologie	1	1	-	-	-	-
Medicină generală	6	4	-	-	-	-
Nefrologie	1	-	-	-	-	-
Neurologie	1	1	-	-	-	-
O.R.L.	1	1	-	-	-	-
Medicină de laborator	2	1	-	-	-	-
<b>Ialomița</b>	<b>16</b>	<b>9</b>	-	-	-	-
Medicină de familie	1	-	-	-	-	-
Medicină generală	1	1	-	-	-	-
Pneumologie	1	-	-	-	-	-
Psihiatrie	1	-	-	-	-	-
Recuperare, medicină fizică și balneologie	6	5	-	-	-	-
Obstetrică-ginecologie	1	-	-	-	-	-
Medicină de laborator	5	3	-	-	-	-
Prahova	159	116	2	2	-	-
Diabet zaharat, nutriție și boli metabolice	1	-	-	-	-	-
Endocrinologie	2	2	-	-	-	-
Gastroenterologie	1	-	-	-	-	-
Medicină de familie	106	81	-	-	-	-
Medicină internă	1	1	-	-	-	-
Medicină generală	28	20	-	-	-	-
Medicina muncii	4	4	-	-	-	-
Pediatrică	1	1	1	1	-	-
Psihiatrie	4	3	-	-	-	-
Psihiatrie pediatrică	1	1	1	1	-	-
Chirurgie generală	1	-	-	-	-	-
Obstetrică-ginecologie	2	-	-	-	-	-
Ortopedie și traumatologie	2	-	-	-	-	-
Anatomie patologică	1	-	-	-	-	-
Medicină de laborator	3	3	-	-	-	-

Macroregiunea Regiunea Județul Specialitatea medicală	Medici – total	din care: feminin	Din total			
			Medici pentru copii		Medici rezidenți	
			Total	din care: feminin	Total	din care: feminin
A	1	2	3	4	5	6
Radiologie-imagistică medicală	1	-	-	-	-	-
<b>Teleorman</b>	<b>80</b>	<b>46</b>	<b>3</b>	<b>3</b>	<b>-</b>	<b>-</b>
Anestezie și terapie intensivă	1	1	-	-	-	-
Dermato-venerologie	1	-	-	-	-	-
Medicină de familie	33	23	-	-	-	-
Medicină internă	8	4	-	-	-	-
Medicină generală	3	2	-	-	-	-
Pediatrie	3	3	3	3	-	-
Pneumologie	1	-	-	-	-	-
Psihiatrie	2	-	-	-	-	-
Recuperare, medicină fizică și balneologie	1	-	-	-	-	-
Chirurgie generală	5	1	-	-	-	-
Obstetrică-ginecologie	6	3	-	-	-	-
Oftalmologie	1	1	-	-	-	-
Ortopedie și traumatologie	1	-	-	-	-	-
O.R.L.	2	-	-	-	-	-
Anatomie patologică	1	1	-	-	-	-
Igienă	1	1	-	-	-	-
Medicină de laborator	7	5	-	-	-	-
Radiologie-imagistică medicală	3	1	-	-	-	-
<b>MACROREGIUNEA 4</b>	<b>2410</b>	<b>1704</b>	<b>118</b>	<b>85</b>	<b>1</b>	<b>1</b>
Alergologie și imunologie clinică	12	10	-	-	-	-
Anestezie și terapie intensivă	20	9	-	-	-	-
Boli infecțioase	17	13	-	-	-	-
Cardiologie	54	34	-	-	-	-
Dermato-venerologie	41	32	-	-	-	-
Diabet zaharat, nutriție și boli metabolice	24	18	-	-	-	-
Endocrinologie	20	15	-	-	-	-
Gastroenterologie	29	22	-	-	-	-
Genetică medicală	1	1	-	-	-	-
Hematologie	7	6	-	-	-	-
Medicină de familie	958	747	-	-	-	-
Medicină de urgență	4	2	-	-	-	-
Medicină internă	135	96	-	-	-	-
Medicină generală	153	99	-	-	-	-
Medicina muncii	72	58	-	-	-	-
Medicină sportivă	1	1	-	-	-	-
Nefrologie	13	7	-	-	-	-
Neonatologie	16	16	16	16	-	-
Neurologie	41	31	-	-	-	-
Neurologie pediatrică	8	6	8	6	-	-
Oncologie medicală	14	12	-	-	-	-
Pediatrie	68	54	68	54	-	-
Pneumologie	25	17	-	-	-	-
Psihiatrie	61	38	-	-	-	-
Psihiatrie pediatrică	9	8	9	8	-	-
Radioterapie	1	-	-	-	-	-
Recuperare, medicină fizică și balneologie	75	49	-	-	-	-
Reumatologie	13	11	-	-	-	-
Chirurgie cardiovasculară	1	-	-	-	-	-
Chirurgie generală	53	20	-	-	-	-
Chirurgie orală și maxilo-facială	2	1	-	-	-	-
Chirurgie pediatrică	17	1	17	1	-	-
Chirurgie plastică-microchirurgie reconstructivă	9	3	-	-	-	-
Chirurgie vasculară	2	-	-	-	-	-
Neurochirurgie	3	-	-	-	-	-
Obstetrică-ginecologie	123	63	-	-	-	-
Oftalmologie	61	43	-	-	-	-
Ortopedie și traumatologie	29	7	-	-	-	-
O.R.L.	48	27	-	-	-	-
Urologie	16	-	-	-	-	-

Macroregiunea Regiunea Județul Specialitatea medicală	Medici – total	din care: feminin	Din total			
			Medici pentru copii		Medici rezidenți	
			Total	din care: feminin	Total	din care: feminin
A	1	2	3	4	5	6
Anatomie patologică	10	6	-	-	-	-
Epidemiologie	1	1	-	-	-	-
Medicină de laborator	113	99	-	-	-	-
Medicină nucleară	1	1	-	-	-	-
Radiologie-imagistică medicală	27	19	-	-	1	1
Sănătate publică și management	2	1	-	-	-	-
<b>Sud-Vest-Oltenia</b>	<b>346</b>	<b>227</b>	<b>10</b>	<b>7</b>	-	-
Alergologie și imunologie clinică	4	3	-	-	-	-
Anestezie și terapie intensivă	2	1	-	-	-	-
Cardiologie	11	5	-	-	-	-
Dermato-venerologie	3	1	-	-	-	-
Endocrinologie	3	2	-	-	-	-
Gastroenterologie	1	-	-	-	-	-
Hematologie	2	1	-	-	-	-
Medicină de familie	100	80	-	-	-	-
Medicină de urgență	3	1	-	-	-	-
Medicină internă	16	9	-	-	-	-
Medicină generală	90	56	-	-	-	-
Medicina muncii	15	12	-	-	-	-
Medicină sportivă	1	1	-	-	-	-
Nefrologie	4	3	-	-	-	-
Neurologie	6	4	-	-	-	-
Oncologie medicală	1	1	-	-	-	-
Pediatrie	8	5	8	5	-	-
Pneumologie	1	1	-	-	-	-
Psihiatrie	3	-	-	-	-	-
Psihiatrie pediatrică	2	2	2	2	-	-
Radioterapie	1	-	-	-	-	-
Recuperare, medicină fizică și balneologie	17	9	-	-	-	-
Reumatologie	3	3	-	-	-	-
Chirurgie generală	1	-	-	-	-	-
Chirurgie orală și maxilo-facială	1	-	-	-	-	-
Obstetrică-ginecologie	11	7	-	-	-	-
Oftalmologie	9	5	-	-	-	-
Ortopedie și traumatologie	2	-	-	-	-	-
O.R.L.	6	3	-	-	-	-
Urologie	2	-	-	-	-	-
Medicină de laborator	14	11	-	-	-	-
Radiologie-imagistică medicală	3	1	-	-	-	-
<b>Dolj</b>	<b>158</b>	<b>103</b>	<b>3</b>	<b>2</b>	-	-
Alergologie și imunologie clinică	4	3	-	-	-	-
Anestezie și terapie intensivă	1	-	-	-	-	-
Cardiologie	3	1	-	-	-	-
Dermato-venerologie	1	1	-	-	-	-
Endocrinologie	2	1	-	-	-	-
Hematologie	2	1	-	-	-	-
Medicină de familie	55	44	-	-	-	-
Medicină internă	6	3	-	-	-	-
Medicină generală	50	30	-	-	-	-
Medicina muncii	3	2	-	-	-	-
Nefrologie	2	1	-	-	-	-
Neurologie	2	1	-	-	-	-
Oncologie medicală	1	1	-	-	-	-
Pediatrie	2	1	2	1	-	-
Psihiatrie	1	-	-	-	-	-
Psihiatrie pediatrică	1	1	1	1	-	-
Reumatologie	1	1	-	-	-	-
Obstetrică-ginecologie	7	5	-	-	-	-
Oftalmologie	4	3	-	-	-	-
Ortopedie și traumatologie	1	-	-	-	-	-
O.R.L.	2	1	-	-	-	-

Macroregiunea Regiunea Județul Specialitatea medicală	Medici – total	din care: feminin	Din total			
			Medici pentru copii		Medici rezidenți	
			Total	din care: feminin	Total	din care: feminin
A	1	2	3	4	5	6
Urologie	1	-	-	-	-	-
Medicină de laborator	3	1	-	-	-	-
Radiologie-imagistică medicală	3	1	-	-	-	-
<b>Gorj</b>	<b>47</b>	<b>35</b>	<b>1</b>	<b>1</b>	-	-
Cardiologie	1	1	-	-	-	-
Medicină de familie	7	6	-	-	-	-
Medicină internă	1	1	-	-	-	-
Medicină generală	24	17	-	-	-	-
Medicina muncii	1	1	-	-	-	-
Nefrologie	2	2	-	-	-	-
Pediatrie	1	1	1	1	-	-
Psihiatrie	1	-	-	-	-	-
Radioterapie	1	-	-	-	-	-
Chirurgie generală	1	-	-	-	-	-
Obstetrică-ginecologie	1	1	-	-	-	-
Oftalmologie	1	-	-	-	-	-
O.R.L.	2	2	-	-	-	-
Medicină de laborator	3	3	-	-	-	-
<b>Mehedinți</b>	<b>29</b>	<b>22</b>	-	-	-	-
Medicină de familie	29	22	-	-	-	-
<b>Olt</b>	<b>21</b>	<b>12</b>	<b>4</b>	<b>3</b>	-	-
Cardiologie	1	-	-	-	-	-
Dermato-venerologie	1	-	-	-	-	-
Medicină internă	4	1	-	-	-	-
Medicina muncii	1	1	-	-	-	-
Neurologie	2	1	-	-	-	-
Pediatrie	3	2	3	2	-	-
Pneumologie	1	1	-	-	-	-
Psihiatrie pediatrică	1	1	1	1	-	-
Reumatologie	1	1	-	-	-	-
Obstetrică-ginecologie	2	-	-	-	-	-
Oftalmologie	2	2	-	-	-	-
Medicină de laborator	2	2	-	-	-	-
<b>Vâlcea</b>	<b>91</b>	<b>55</b>	<b>2</b>	<b>1</b>	-	-
Anestezie și terapie intensivă	1	1	-	-	-	-
Cardiologie	6	3	-	-	-	-
Dermato-venerologie	1	-	-	-	-	-
Endocrinologie	1	1	-	-	-	-
Gastroenterologie	1	-	-	-	-	-
Medicină de familie	9	8	-	-	-	-
Medicină de urgență	3	1	-	-	-	-
Medicină internă	5	4	-	-	-	-
Medicină generală	16	9	-	-	-	-
Medicina muncii	10	8	-	-	-	-
Medicină sportivă	1	1	-	-	-	-
Neurologie	2	2	-	-	-	-
Pediatrie	2	1	2	1	-	-
Psihiatrie	1	-	-	-	-	-
Recuperare, medicină fizică și balneologie	17	9	-	-	-	-
Reumatologie	1	1	-	-	-	-
Chirurgie orală și maxilo-facială	1	-	-	-	-	-
Obstetrică-ginecologie	1	1	-	-	-	-
Oftalmologie	2	-	-	-	-	-
Ortopedie și traumatologie	1	-	-	-	-	-
O.R.L.	2	-	-	-	-	-
Urologie	1	-	-	-	-	-
Medicină de laborator	6	5	-	-	-	-
<b>Vest</b>	<b>2064</b>	<b>1477</b>	<b>108</b>	<b>78</b>	<b>1</b>	<b>1</b>
Alergologie și imunologie clinică	8	7	-	-	-	-

Macroregiunea Regiunea Județul Specialitatea medicală	Medici – total	din care: feminin	Din total			
			Medici pentru copii		Medici rezidenți	
			Total	din care: feminin	Total	din care: feminin
A	1	2	3	4	5	6
Anestezie și terapie intensivă	18	8	-	-	-	-
Boli infecțioase	17	13	-	-	-	-
Cardiologie	43	29	-	-	-	-
Dermato-venerologie	38	31	-	-	-	-
Diabet zaharat, nutriție și boli metabolice	24	18	-	-	-	-
Endocrinologie	17	13	-	-	-	-
Gastroenterologie	28	22	-	-	-	-
Genetică medicală	1	1	-	-	-	-
Hematologie	5	5	-	-	-	-
Medicină de familie	858	667	-	-	-	-
Medicină de urgență	1	1	-	-	-	-
Medicină internă	119	87	-	-	-	-
Medicină generală	63	43	-	-	-	-
Medicina muncii	57	46	-	-	-	-
Nefrologie	9	4	-	-	-	-
Neonatologie	16	16	16	16	-	-
Neurologie	35	27	-	-	-	-
Neurologie pedriatică	8	6	8	6	-	-
Oncologie medicală	13	11	-	-	-	-
Pediatrie	60	49	60	49	-	-
Pneumologie	24	16	-	-	-	-
Psihiatrie	58	38	-	-	-	-
Psihiatrie pedriatică	7	6	7	6	-	-
Recuperare, medicină fizică și balneologie	58	40	-	-	-	-
Reumatologie	10	8	-	-	-	-
Chirurgie cardiovasculară	1	-	-	-	-	-
Chirurgie generală	52	20	-	-	-	-
Chirurgie orală și maxilo-facială	1	1	-	-	-	-
Chirurgie pedriatică	17	1	17	1	-	-
Chirurgie plastică-microchirurgie reconstructivă	9	3	-	-	-	-
Chirurgie vasculară	2	-	-	-	-	-
Neurochirurgie	3	-	-	-	-	-
Obstetrică-ginecologie	112	56	-	-	-	-
Oftalmologie	52	38	-	-	-	-
Ortopedie și traumatologie	27	7	-	-	-	-
O.R.L.	42	24	-	-	-	-
Urologie	14	-	-	-	-	-
Anatomie patologică	10	6	-	-	-	-
Epidemiologie	1	1	-	-	-	-
Medicină de laborator	99	88	-	-	-	-
Medicină nucleară	1	1	-	-	-	-
Radiologie-imagistică medicală	24	18	-	-	1	1
Sănătate publică și management	2	1	-	-	-	-
<b>Arad</b>	<b>282</b>	<b>186</b>	<b>25</b>	<b>22</b>	<b>1</b>	<b>1</b>
Anestezie și terapie intensivă	4	1	-	-	-	-
Cardiologie	2	1	-	-	-	-
Dermato-venerologie	4	2	-	-	-	-
Diabet zaharat, nutriție și boli metabolice	2	1	-	-	-	-
Endocrinologie	2	2	-	-	-	-
Gastroenterologie	4	3	-	-	-	-
Genetică medicală	1	1	-	-	-	-
Hematologie	1	1	-	-	-	-
Medicină de familie	80	53	-	-	-	-
Medicină de urgență	1	1	-	-	-	-
Medicină internă	19	10	-	-	-	-
Medicină generală	53	36	-	-	-	-
Medicina muncii	7	5	-	-	-	-
Neonatologie	8	8	8	8	-	-
Neurologie	5	4	-	-	-	-
Neurologie pedriatică	2	2	2	2	-	-
Oncologie medicală	1	1	-	-	-	-
Pediatrie	11	9	11	9	-	-

Macroregiunea Regiunea Județul Specialitatea medicală	Medici – total	din care: feminin	Din total			
			Medici pentru copii		Medici rezidenți	
			Total	din care: feminin	Total	din care: feminin
A	1	2	3	4	5	6
Pneumologie	5	4	-	-	-	-
Psihiatrie	3	1	-	-	-	-
Psihiatrie pediatrică	2	2	2	2	-	-
Recuperare, medicină fizică și balneologie	9	6	-	-	-	-
Reumatologie	1	1	-	-	-	-
Chirurgie cardiovasculară	1	-	-	-	-	-
Chirurgie generală	6	3	-	-	-	-
Chirurgie orală și maxilo-facială	1	1	-	-	-	-
Chirurgie pediatrică	2	1	2	1	-	-
Neurochirurgie	1	-	-	-	-	-
Obstetrică-ginecologie	13	7	-	-	-	-
Oftalmologie	4	4	-	-	-	-
Ortopedie și traumatologie	3	-	-	-	-	-
O.R.L.	5	1	-	-	-	-
Urologie	2	-	-	-	-	-
Epidemiologie	1	1	-	-	-	-
Medicină de laborator	6	6	-	-	-	-
Medicină nucleară	1	1	-	-	-	-
Radiologie-imagistică medicală	7	5	-	-	1	1
Sănătate publică și management	2	1	-	-	-	-
<b>Caraș-Severin</b>	<b>260</b>	<b>164</b>	<b>10</b>	<b>6</b>	-	-
Boli infecțioase	1	-	-	-	-	-
Cardiologie	3	2	-	-	-	-
Dermato-venerologie	2	2	-	-	-	-
Diabet zaharat, nutriție și boli metabolice	1	-	-	-	-	-
Endocrinologie	1	1	-	-	-	-
Gastroenterologie	1	1	-	-	-	-
Medicină de familie	181	122	-	-	-	-
Medicină internă	14	8	-	-	-	-
Medicina muncii	4	3	-	-	-	-
Neonatalogie	1	1	1	1	-	-
Neurologie	2	2	-	-	-	-
Pediatrie	9	5	9	5	-	-
Psihiatrie	5	2	-	-	-	-
Recuperare, medicină fizică și balneologie	9	7	-	-	-	-
Chirurgie generală	6	-	-	-	-	-
Obstetrică-ginecologie	9	2	-	-	-	-
Oftalmologie	5	4	-	-	-	-
O.R.L.	6	2	-	-	-	-
<b>Hunedoara</b>	<b>295</b>	<b>178</b>	<b>9</b>	<b>9</b>	-	-
Alergologie și imunologie clinică	1	1	-	-	-	-
Boli infecțioase	2	2	-	-	-	-
Cardiologie	7	2	-	-	-	-
Dermato-venerologie	8	7	-	-	-	-
Diabet zaharat, nutriție și boli metabolice	4	4	-	-	-	-
Endocrinologie	3	3	-	-	-	-
Gastroenterologie	1	-	-	-	-	-
Medicină de familie	119	89	-	-	-	-
Medicină internă	14	4	-	-	-	-
Medicină generală	2	1	-	-	-	-
Medicina muncii	1	1	-	-	-	-
Neurologie	5	5	-	-	-	-
Oncologie medicală	1	1	-	-	-	-
Pediatrie	7	7	7	7	-	-
Pneumologie	10	5	-	-	-	-
Psihiatrie	12	6	-	-	-	-
Psihiatrie pediatrică	2	2	2	2	-	-
Recuperare, medicină fizică și balneologie	8	2	-	-	-	-
Reumatologie	3	1	-	-	-	-
Chirurgie generală	10	-	-	-	-	-
Chirurgie plastică-microchirurgie reconstructivă	3	2	-	-	-	-

Macroregiunea Regiunea Județul Specialitatea medicală	Medici – total	din care: feminin	Din total			
			Medici pentru copii		Medici rezidenți	
			Total	din care: feminin	Total	din care: feminin
A	1	2	3	4	5	6
Obstetrică-ginecologie	25	7	-	-	-	-
Oftalmologie	15	9	-	-	-	-
Ortopedie și traumatologie	8	-	-	-	-	-
O.R.L.	9	5	-	-	-	-
Urologie	2	-	-	-	-	-
Medicină de laborator	11	11	-	-	-	-
Radiologie-imagistică medicală	2	1	-	-	-	-
<b>Timiș</b>	<b>1227</b>	<b>949</b>	<b>64</b>	<b>41</b>	-	-
Alergologie și imunologie clinică	7	6	-	-	-	-
Anestezie și terapie intensivă	14	7	-	-	-	-
Boli infecțioase	14	11	-	-	-	-
Cardiologie	31	24	-	-	-	-
Dermato-venerologie	24	20	-	-	-	-
Diabet zaharat, nutriție și boli metabolice	17	13	-	-	-	-
Endocrinologie	11	7	-	-	-	-
Gastroenterologie	22	18	-	-	-	-
Hematologie	4	4	-	-	-	-
Medicină de familie	478	403	-	-	-	-
Medicină internă	72	65	-	-	-	-
Medicină generală	8	6	-	-	-	-
Medicina muncii	45	37	-	-	-	-
Nefrologie	9	4	-	-	-	-
Neonatalogie	7	7	7	7	-	-
Neurologie	23	16	-	-	-	-
Neurologie pedriatică	6	4	6	4	-	-
Oncologie medicală	11	9	-	-	-	-
Pediatrie	33	28	33	28	-	-
Pneumologie	9	7	-	-	-	-
Psihiatrie	38	29	-	-	-	-
Psihiatrie pedriatică	3	2	3	2	-	-
Recuperare, medicină fizică și balneologie	32	25	-	-	-	-
Reumatologie	6	6	-	-	-	-
Chirurgie generală	30	17	-	-	-	-
Chirurgie pedriatică	15	-	15	-	-	-
Chirurgie plastică-microchirurgie reconstructivă	6	1	-	-	-	-
Chirurgie vasculară	2	-	-	-	-	-
Neurochirurgie	2	-	-	-	-	-
Obstetrică-ginecologie	65	40	-	-	-	-
Oftalmologie	28	21	-	-	-	-
Ortopedie și traumatologie	16	7	-	-	-	-
O.R.L.	22	16	-	-	-	-
Urologie	10	-	-	-	-	-
Anatomie patologică	10	6	-	-	-	-
Medicină de laborator	82	71	-	-	-	-
Radiologie-imagistică medicală	15	12	-	-	-	-

**10. NUMĂRUL PERSONALULUI SANITAR CU STUDII MEDII ȘI AL PERSONALULUI SANITAR  
AUXILIAR, PE FORME DE PROPRIETATE, MACROREGIUNI, REGIUNI DE  
DEZVOLTARE, JUDEȚE ȘI MEDII DE REZIDENȚĂ, ÎN ANUL 2011**

**10.1 TOTAL ȚARĂ**

Macroregiunea Regiunea Județul Mediul	Personal sanitar mediu								Personal sanitar auxiliar	
	Total	din care: feminin	Asistenți medicali						Total	din care: feminin
			Total	din care: feminin	Asistenți medicali obstetrică-ginecologie (moașe)		Asistenți fizioterapeuți			
					Total	din care: feminin	Total	din care: feminin		
A	1	2	3	4	5	6	7	8	9	10
TOTAL	125992	114812	113024	103937	3482	3475	525	433	60130	50255
Urban	112651	102530	101112	92868	3295	3288	501	411	52668	44195
Rural	13341	12282	11912	11069	187	187	24	22	7462	6060
MACROREGIUNEA 1	30639	28077	27156	25139	848	847	64	47	16407	13640
Urban	27662	25294	24739	22842	807	806	58	41	14622	12127
Rural	2977	2783	2417	2297	41	41	6	6	1785	1513
Nord-Vest	16425	15008	14100	13054	382	382	23	15	8620	7024
Urban	14672	13391	12769	11798	369	369	19	11	7840	6362
Rural	1753	1617	1331	1256	13	13	4	4	780	662
Bihor	3763	3533	2899	2727	71	71	4	4	1807	1365
Urban	3188	3006	2594	2446	64	64	3	3	1597	1180
Rural	575	527	305	281	7	7	1	1	210	185
Bistrița-Năsăud	1481	1348	1365	1250	50	50	2	1	681	571
Urban	1286	1157	1185	1074	50	50	2	1	619	517
Rural	195	191	180	176	-	-	-	-	62	54
Cluj	4520	4126	3984	3735	81	81	11	6	2994	2528
Urban	4274	3903	3759	3522	81	81	10	5	2743	2333
Rural	246	223	225	213	-	-	1	1	251	195
Maramureș	3556	3195	3058	2771	93	93	2	2	1524	1252
Urban	3222	2886	2763	2495	93	93	1	1	1441	1179
Rural	334	309	295	276	-	-	1	1	83	73
Satu Mare	1802	1644	1644	1513	53	53	2	1	912	746
Urban	1574	1433	1463	1340	47	47	2	1	847	688
Rural	228	211	181	173	6	6	-	-	65	58
Sălaj	1303	1162	1150	1058	34	34	2	1	702	562
Urban	1128	1006	1005	921	34	34	1	-	593	465
Rural	175	156	145	137	-	-	1	1	109	97
Centru	14214	13069	13056	12085	466	465	41	32	7787	6616
Urban	12990	11903	11970	11044	438	437	39	30	6782	5765
Rural	1224	1166	1086	1041	28	28	2	2	1005	851
Alba	2216	2043	2060	1918	86	86	10	6	1088	896
Urban	2037	1874	1884	1750	86	86	10	6	958	799
Rural	179	169	176	168	-	-	-	-	130	97
Brașov	2410	2250	2236	2096	65	65	2	2	1529	1350
Urban	2230	2073	2087	1948	65	65	2	2	1380	1205
Rural	180	177	149	148	-	-	-	-	149	145
Covasna	1170	1018	1045	924	59	59	-	-	585	496
Urban	1075	932	958	844	50	50	-	-	539	452
Rural	95	86	87	80	9	9	-	-	46	44

Macroregiunea Regiunea Județul Mediul	Personal sanitar mediu								Personal sanitar auxiliar	
	Total	din care: feminin	Asistenți medicali						Total	din care: feminin
			Total	din care: feminin	Asistenți medicali obstetrică-ginecologie (moașe)		Asistenți fizioterapeuți			
					Total	din care: feminin	Total	din care: feminin		
A	1	2	3	4	5	6	7	8	9	10
Harghita	1970	1797	1813	1682	86	86	7	4	1043	813
Urban	1684	1529	1542	1428	78	78	7	4	859	710
Rural	286	268	271	254	8	8	-	-	184	103
Mureș	4025	3679	3632	3325	96	95	20	18	2288	1919
Urban	3698	3366	3385	3086	94	93	18	16	1933	1584
Rural	327	313	247	239	2	2	2	2	355	335
Sibiu	2423	2282	2270	2140	74	74	2	2	1254	1142
Urban	2266	2129	2114	1988	65	65	2	2	1113	1015
Rural	157	153	156	152	9	9	-	-	141	127
MACROREGIUNEA 2	35927	32651	32133	29493	987	986	219	195	16969	13980
Urban	31712	28731	28312	25911	904	903	208	185	14669	12241
Rural	4215	3920	3821	3582	83	83	11	10	2300	1739
Nord-Est	20259	18117	18351	16649	578	577	57	48	9883	8058
Urban	17802	15844	16065	14510	545	544	54	46	8397	6952
Rural	2457	2273	2286	2139	33	33	3	2	1486	1106
Bacău	3329	3019	2993	2795	126	126	5	3	1526	1291
Urban	2980	2695	2670	2486	108	108	4	3	1326	1123
Rural	349	324	323	309	18	18	1	-	200	168
Botoșani	2406	2125	2058	1802	65	65	39	34	1227	1018
Urban	2132	1884	1789	1564	65	65	39	34	1007	853
Rural	274	241	269	238	-	-	-	-	220	165
Iași	6385	5632	5871	5221	147	147	7	5	3213	2602
Urban	5867	5163	5381	4778	145	145	6	4	2839	2396
Rural	518	469	490	443	2	2	1	1	374	206
Neamț	2690	2334	2514	2239	97	97	-	-	1336	1047
Urban	2299	1970	2131	1881	88	88	-	-	1107	855
Rural	391	364	383	358	9	9	-	-	229	192
Suceava	3318	3047	2971	2776	77	77	5	5	1437	1143
Urban	2655	2424	2368	2197	77	77	5	5	1138	920
Rural	663	623	603	579	-	-	-	-	299	223
Vaslui	2131	1960	1944	1816	66	65	1	1	1144	957
Urban	1869	1708	1726	1604	62	61	-	-	980	805
Rural	262	252	218	212	4	4	1	1	164	152
Sud-Est	15668	14534	13782	12844	409	409	162	147	7086	5922
Urban	13910	12887	12247	11401	359	359	154	139	6272	5289
Rural	1758	1647	1535	1443	50	50	8	8	814	633
Brăila	2485	2312	2247	2108	61	61	1	1	1022	844
Urban	2247	2091	2034	1913	57	57	-	-	925	766
Rural	238	221	213	195	4	4	1	1	97	78
Buzău	2503	2329	2370	2218	90	90	14	14	1012	825
Urban	1957	1819	1883	1756	73	73	7	7	763	629
Rural	546	510	487	462	17	17	7	7	249	196
Constanța	4215	3962	3379	3194	95	95	111	97	1864	1617
Urban	3920	3674	3129	2949	86	86	111	97	1784	1542
Rural	295	288	250	245	9	9	-	-	80	75

Macroregiunea Regiunea Județul Mediul	Personal sanitar mediu								Personal sanitar auxiliar	
	Total	din care: feminin	Asistenți medicali						Total	din care: feminin
			Total	din care: feminin	Asistenți medicali obstetrică-ginecologie (moașe)		Asistenți fizioterapeuți			
					Total	din care: feminin	Total	din care: feminin		
A	1	2	3	4	5	6	7	8	9	10
Galați	3296	3095	2913	2740	87	87	34	33	1427	1258
Urban	3056	2863	2695	2530	79	79	34	33	1307	1156
Rural	240	232	218	210	8	8	-	-	120	102
Tulcea	1139	1075	1020	969	44	44	-	-	805	643
Urban	1017	959	934	887	35	35	-	-	747	612
Rural	122	116	86	82	9	9	-	-	58	31
Vrancea	2030	1761	1853	1615	32	32	2	2	956	735
Urban	1713	1481	1572	1366	29	29	2	2	746	584
Rural	317	280	281	249	3	3	-	-	210	151
MACROREGIUNEA 3	33669	30626	30591	28115	927	922	152	123	15851	13562
Urban	30758	27959	27910	25642	901	896	150	121	14041	11988
Rural	2911	2667	2681	2473	26	26	2	2	1810	1574
București-Ilfov	18035	16483	16156	14928	539	534	67	51	8331	7199
Urban	17734	16207	15894	14688	538	533	67	51	8009	6955
Rural	301	276	262	240	1	1	-	-	322	244
Ilfov	829	759	721	664	6	6	-	-	561	464
Urban	528	483	459	424	5	5	-	-	239	220
Rural	301	276	262	240	1	1	-	-	322	244
Municipiul București	17206	15724	15435	14264	533	528	67	51	7770	6735
Urban	17206	15724	15435	14264	533	528	67	51	7770	6735
Sud-Muntenia	15634	14143	14435	13187	388	388	85	72	7520	6363
Urban	13024	11752	12016	10954	363	363	83	70	6032	5033
Rural	2610	2391	2419	2233	25	25	2	2	1488	1330
Argeș	3409	3062	3164	2867	65	65	-	-	1570	1360
Urban	2854	2567	2654	2404	61	61	-	-	1254	1085
Rural	555	495	510	463	4	4	-	-	316	275
Călărași	1201	1099	1120	1032	41	41	2	2	684	550
Urban	986	900	913	841	40	40	2	2	506	395
Rural	215	199	207	191	1	1	-	-	178	155
Dâmbovița	2575	2299	2383	2163	70	70	38	30	1070	907
Urban	2001	1768	1856	1673	70	70	38	30	841	696
Rural	574	531	527	490	-	-	-	-	229	211
Giurgiu	1040	943	938	860	27	27	5	3	545	455
Urban	665	608	593	548	21	21	4	2	289	231
Rural	375	335	345	312	6	6	1	1	256	224
Ialomița	1227	1099	1124	1017	26	26	-	-	474	370
Urban	1093	973	1005	904	18	18	-	-	467	363
Rural	134	126	119	113	8	8	-	-	7	7
Prahova	4278	3922	3998	3672	114	114	40	37	2290	1971
Urban	3817	3500	3565	3274	108	108	39	36	1949	1662
Rural	461	422	433	398	6	6	1	1	341	309
Teleorman	1904	1719	1708	1576	45	45	-	-	887	750
Urban	1608	1436	1430	1310	45	45	-	-	726	601
Rural	296	283	278	266	-	-	-	-	161	149

Macroregiunea Regiunea Județul Mediul	Personal sanitar mediu								Personal sanitar auxiliar	
	Total	din care: feminin	Asistenți medicali						Total	din care: feminin
			Total	din care: feminin	Asistenți medicali obstetrică-ginecologie (moașe)		Asistenți fizioterapeuți			
					Total	din care: feminin	Total	din care: feminin		
A	1	2	3	4	5	6	7	8	9	10
MACROREGIUNEA 4	25757	23458	23144	21190	720	720	90	68	10903	9073
Urban	22519	20546	20151	18473	683	683	85	64	9336	7839
Rural	3238	2912	2993	2717	37	37	5	4	1567	1234
Sud-Vest-Oltenia	12877	11608	11923	10816	392	392	38	27	5813	4892
Urban	10889	9834	10013	9100	372	372	34	24	4809	4090
Rural	1988	1774	1910	1716	20	20	4	3	1004	802
Dolj	4657	4159	4239	3807	178	178	10	9	1853	1512
Urban	3886	3509	3510	3185	167	167	9	8	1425	1230
Rural	771	650	729	622	11	11	1	1	428	282
Gorj	2048	1871	1883	1733	44	44	3	2	846	737
Urban	1697	1544	1559	1430	41	41	-	-	742	633
Rural	351	327	324	303	3	3	3	2	104	104
Mehedinți	1480	1329	1382	1246	28	28	1	1	633	526
Urban	1288	1161	1190	1078	28	28	1	1	592	486
Rural	192	168	192	168	-	-	-	-	41	40
Olt	2536	2308	2312	2126	68	68	4	4	1181	958
Urban	2232	2029	2016	1852	68	68	4	4	1053	861
Rural	304	279	296	274	-	-	-	-	128	97
Vâlcea	2156	1941	2107	1904	74	74	20	11	1300	1159
Urban	1786	1591	1738	1555	68	68	20	11	997	880
Rural	370	350	369	349	6	6	-	-	303	279
Vest	12880	11850	11221	10374	328	328	52	41	5090	4181
Urban	11630	10712	10138	9373	311	311	51	40	4527	3749
Rural	1250	1138	1083	1001	17	17	1	1	563	432
Arad	2443	2264	2024	1891	72	72	11	11	945	782
Urban	2130	1977	1737	1620	56	56	11	11	766	632
Rural	313	287	287	271	16	16	-	-	179	150
Caraș-Severin	2066	1885	2006	1837	52	52	1	1	672	535
Urban	1929	1761	1870	1713	52	52	1	1	648	523
Rural	137	124	136	124	-	-	-	-	24	12
Hunedoara	2955	2833	2544	2466	82	82	9	7	1397	1195
Urban	2716	2606	2364	2294	82	82	9	7	1238	1062
Rural	239	227	180	172	-	-	-	-	159	133
Timiș	5416	4868	4647	4180	122	122	31	22	2076	1669
Urban	4855	4368	4167	3746	121	121	30	21	1875	1532
Rural	561	500	480	434	1	1	1	1	201	137

## 10.2 FORMA DE PROPRIETATE PUBLICĂ

Macroregiunea Regiunea Județul Mediul	Personal sanitar mediu								Personal sanitar auxiliar	
	Total	din care: feminin	Asistenți medicali						Total	din care: feminin
			Total	din care: feminin	Asistenți medicali obstetrică-ginecologie (moașe)		Asistenți fizioterapeuți			
					Total	din care: feminin	Total	din care: feminin		
A	1	2	3	4	5	6	7	8	9	10
TOTAL	98212	89297	88668	81125	3069	3065	351	296	56884	47319
Urban	89358	81194	80894	73934	2939	2935	328	274	49969	41758
Rural	8854	8103	7774	7191	130	130	23	22	6915	5561
MACROREGIUNEA 1	23782	21781	21376	19663	783	782	51	38	15243	12602
Urban	21834	19966	19791	18161	757	756	45	32	13578	11204
Rural	1948	1815	1585	1502	26	26	6	6	1665	1398
Nord-Vest	11890	10853	10393	9549	336	336	13	9	8024	6521
Urban	10943	9992	9682	8885	336	336	9	5	7313	5923
Rural	947	861	711	664	-	-	4	4	711	598
Bihor	2504	2326	2126	1982	56	56	1	1	1757	1337
Urban	2266	2110	1986	1851	56	56	-	-	1547	1152
Rural	238	216	140	131	-	-	1	1	210	185
Bistrița-Năsăud	1083	959	1017	906	50	50	2	1	613	504
Urban	934	814	883	776	50	50	2	1	561	460
Rural	149	145	134	130	-	-	-	-	52	44
Cluj	3577	3278	3187	2950	64	64	4	3	2807	2360
Urban	3418	3136	3043	2817	64	64	3	2	2595	2201
Rural	159	142	144	133	-	-	1	1	212	159
Maramureș	2727	2474	2297	2093	90	90	2	2	1469	1200
Urban	2487	2257	2095	1908	90	90	1	1	1388	1128
Rural	240	217	202	185	-	-	1	1	81	72
Satu Mare	1139	1042	993	915	42	42	2	1	758	635
Urban	1043	959	944	870	42	42	2	1	711	594
Rural	96	83	49	45	-	-	-	-	47	41
Sălaj	860	774	773	703	34	34	2	1	620	485
Urban	795	716	731	663	34	34	1	-	511	388
Rural	65	58	42	40	-	-	1	1	109	97
Centru	11892	10928	10983	10114	447	446	38	29	7219	6081
Urban	10891	9974	10109	9276	421	420	36	27	6265	5281
Rural	1001	954	874	838	26	26	2	2	954	800
Alba	1759	1628	1636	1516	86	86	7	3	971	784
Urban	1615	1493	1495	1382	86	86	7	3	843	689
Rural	144	135	141	134	-	-	-	-	128	95
Brașov	2229	2082	2094	1960	57	57	2	2	1419	1249
Urban	2049	1905	1945	1812	57	57	2	2	1270	1104
Rural	180	177	149	148	-	-	-	-	149	145
Covasna	1009	887	924	818	57	57	-	-	529	440
Urban	937	821	856	756	50	50	-	-	494	407
Rural	72	66	68	62	7	7	-	-	35	33
Harghita	1660	1523	1567	1448	86	86	7	4	983	755
Urban	1441	1317	1363	1256	78	78	7	4	808	661
Rural	219	206	204	192	8	8	-	-	175	94
Mureș	3472	3164	3146	2865	87	86	20	18	2143	1787
Urban	3202	2906	2949	2674	85	84	18	16	1813	1477
Rural	270	258	197	191	2	2	2	2	330	310

Macroregiunea Regiunea Județul Mediul	Personal sanitar mediu								Personal sanitar auxiliar	
	Total	din care: feminin	Asistenți medicali						Total	din care: feminin
			Total	din care: feminin	Asistenți medicali obstetrică-ginecologie (moașe)		Asistenți fizioterapeuți			
					Total	din care: feminin	Total	din care: feminin		
A	1	2	3	4	5	6	7	8	9	10
Sibiu	1763	1644	1616	1507	74	74	2	2	1174	1066
Urban	1647	1532	1501	1396	65	65	2	2	1037	943
Rural	116	112	115	111	9	9	-	-	137	123
MACROREGIUNEA 2	26489	23938	23767	21619	886	885	181	160	15938	13063
Urban	24031	21683	21649	19655	838	837	171	150	13913	11557
Rural	2458	2255	2118	1964	48	48	10	10	2025	1506
Nord-Est	15236	13574	13698	12299	531	530	51	45	9310	7543
Urban	13895	12345	12517	11199	507	506	49	43	7973	6564
Rural	1341	1229	1181	1100	24	24	2	2	1337	979
Bacău	2640	2432	2436	2268	123	123	3	2	1459	1237
Urban	2378	2186	2194	2034	105	105	3	2	1281	1091
Rural	262	246	242	234	18	18	-	-	178	146
Botoșani	1853	1623	1505	1300	60	60	38	33	1098	900
Urban	1739	1525	1396	1205	60	60	38	33	941	790
Rural	114	98	109	95	-	-	-	-	157	110
Iași	4812	4220	4346	3826	125	125	4	4	2961	2376
Urban	4646	4080	4208	3712	123	123	3	3	2632	2203
Rural	166	140	138	114	2	2	1	1	329	173
Neamț	1785	1535	1702	1486	82	82	-	-	1308	1021
Urban	1635	1397	1557	1353	82	82	-	-	1095	843
Rural	150	138	145	133	-	-	-	-	213	178
Suceava	2390	2157	2106	1930	75	75	5	5	1408	1119
Urban	1965	1766	1740	1582	75	75	5	5	1109	896
Rural	425	391	366	348	-	-	-	-	299	223
Vaslui	1756	1607	1603	1489	66	65	1	1	1076	890
Urban	1532	1391	1422	1313	62	61	-	-	915	741
Rural	224	216	181	176	4	4	1	1	161	149
Sud-Est	11253	10364	10069	9320	355	355	130	115	6628	5520
Urban	10136	9338	9132	8456	331	331	122	107	5940	4993
Rural	1117	1026	937	864	24	24	8	8	688	527
Brăila	1865	1718	1641	1528	58	58	1	1	977	807
Urban	1685	1552	1484	1385	54	54	-	-	885	734
Rural	180	166	157	143	4	4	1	1	92	73
Buzău	1920	1762	1788	1652	73	73	10	10	960	773
Urban	1490	1366	1417	1304	65	65	3	3	722	588
Rural	430	396	371	348	8	8	7	7	238	185
Constanța	2514	2386	2265	2151	76	76	106	92	1791	1555
Urban	2406	2281	2175	2064	76	76	106	92	1711	1480
Rural	108	105	90	87	-	-	-	-	80	75
Galați	2346	2189	2054	1927	73	73	11	10	1276	1113
Urban	2309	2153	2025	1899	73	73	11	10	1226	1079
Rural	37	36	29	28	-	-	-	-	50	34
Tulcea	956	900	846	799	44	44	-	-	752	609
Urban	861	810	787	743	35	35	-	-	715	583
Rural	95	90	59	56	9	9	-	-	37	26

Macroregiunea Regiunea Județul Mediul	Personal sanitar mediu								Personal sanitar auxiliar	
	Total	din care: feminin	Asistenți medicali						Total	din care: feminin
			Total	din care: feminin	Asistenți medicali obstetrică-ginecologie (moașe)		Asistenți fizioterapeuți			
					Total	din care: feminin	Total	din care: feminin		
A	1	2	3	4	5	6	7	8	9	10
Vrancea	1652	1409	1475	1263	31	31	2	2	872	663
Urban	1385	1176	1244	1061	28	28	2	2	681	529
Rural	267	233	231	202	3	3	-	-	191	134
MACROREGIUNEA 3	28287	25708	25675	23507	730	728	92	73	15266	13037
Urban	26209	23804	23797	21775	710	708	90	71	13555	11561
Rural	2078	1904	1878	1732	20	20	2	2	1711	1476
București-Ilfov	16171	14802	14574	13455	370	368	56	43	8089	6976
Urban	15910	14563	14341	13241	370	368	56	43	7798	6763
Rural	261	239	233	214	-	-	-	-	291	213
Ilfov	720	655	628	574	3	3	-	-	480	384
Urban	459	416	395	360	3	3	-	-	189	171
Rural	261	239	233	214	-	-	-	-	291	213
Municipiul București	15451	14147	13946	12881	367	365	56	43	7609	6592
Urban	15451	14147	13946	12881	367	365	56	43	7609	6592
Sud-Muntenia	12116	10906	11101	10052	360	360	36	30	7177	6061
Urban	10299	9241	9456	8534	340	340	34	28	5757	4798
Rural	1817	1665	1645	1518	20	20	2	2	1420	1263
Argeș	2956	2648	2726	2462	44	44	-	-	1536	1329
Urban	2463	2207	2273	2050	44	44	-	-	1237	1071
Rural	493	441	453	412	-	-	-	-	299	258
Călărași	992	905	923	844	39	39	2	2	672	539
Urban	827	754	765	700	38	38	2	2	498	388
Rural	165	151	158	144	1	1	-	-	174	151
Dâmbovița	1588	1407	1478	1311	70	70	8	7	1046	884
Urban	1383	1224	1309	1164	70	70	8	7	817	673
Rural	205	183	169	147	-	-	-	-	229	211
Giurgiu	826	747	742	677	27	27	5	3	507	419
Urban	524	476	469	428	21	21	4	2	257	201
Rural	302	271	273	249	6	6	1	1	250	218
Ialomița	991	875	901	802	26	26	-	-	474	370
Urban	882	771	807	711	18	18	-	-	467	363
Rural	109	104	94	91	8	8	-	-	7	7
Prahova	3272	2995	3003	2754	111	111	21	18	2186	1900
Urban	2959	2697	2718	2480	106	106	20	17	1864	1609
Rural	313	298	285	274	5	5	1	1	322	291
Teleorman	1491	1329	1328	1202	43	43	-	-	756	620
Urban	1261	1112	1115	1001	43	43	-	-	617	493
Rural	230	217	213	201	-	-	-	-	139	127
MACROREGIUNEA 4	19654	17870	17850	16336	670	670	27	25	10437	8617
Urban	17284	15741	15657	14343	634	634	22	21	8923	7436
Rural	2370	2129	2193	1993	36	36	5	4	1514	1181
Sud-Vest-Oltenia	11110	10016	10179	9239	385	385	17	15	5651	4734
Urban	9395	8481	8542	7762	366	366	13	12	4664	3949
Rural	1715	1535	1637	1477	19	19	4	3	987	785

Macroregiunea Regiunea Județul Mediul	Personal sanitar mediu								Personal sanitar auxiliar	
	Total	din care: feminin	Asistenți medicali							
			Total	din care: feminin	Asistenți medicali obstetrică-ginecologie (moașe)		Asistenți fizioterapeuți		Total	din care: feminin
					Total	din care: feminin	Total	din care: feminin		
A	1	2	3	4	5	6	7	8	9	10
Dolj	4022	3597	3615	3257	171	171	10	9	1835	1495
Urban	3374	3043	3009	2731	161	161	9	8	1407	1213
Rural	648	554	606	526	10	10	1	1	428	282
Gorj	1686	1529	1521	1391	44	44	3	2	813	704
Urban	1417	1279	1279	1165	41	41	-	-	709	600
Rural	269	250	242	226	3	3	3	2	104	104
Mehedinți	1263	1126	1176	1045	28	28	1	1	633	526
Urban	1086	973	999	892	28	28	1	1	592	486
Rural	177	153	177	153	-	-	-	-	41	40
Olt	2342	2129	2118	1947	68	68	3	3	1173	953
Urban	2053	1865	1837	1688	68	68	3	3	1045	856
Rural	289	264	281	259	-	-	-	-	128	97
Vâlcea	1797	1635	1749	1599	74	74	-	-	1197	1056
Urban	1465	1321	1418	1286	68	68	-	-	911	794
Rural	332	314	331	313	6	6	-	-	286	262
<b>Vest</b>	<b>8544</b>	<b>7854</b>	<b>7671</b>	<b>7097</b>	<b>285</b>	<b>285</b>	<b>10</b>	<b>10</b>	<b>4786</b>	<b>3883</b>
Urban	7889	7260	7115	6581	268	268	9	9	4259	3487
Rural	655	594	556	516	17	17	1	1	527	396
Arad	1687	1567	1572	1465	65	65	3	3	902	740
Urban	1413	1311	1312	1218	49	49	3	3	723	590
Rural	274	256	260	247	16	16	-	-	179	150
Caraș-Severin	1227	1094	1167	1046	52	52	1	1	647	512
Urban	1179	1052	1120	1004	52	52	1	1	628	505
Rural	48	42	47	42	-	-	-	-	19	7
Hunedoara	2458	2346	2180	2103	82	82	2	2	1394	1192
Urban	2268	2168	2031	1962	82	82	2	2	1235	1059
Rural	190	178	149	141	-	-	-	-	159	133
Timiș	3172	2847	2752	2483	86	86	4	4	1843	1439
Urban	3029	2729	2652	2397	85	85	3	3	1673	1333
Rural	143	118	100	86	1	1	1	1	170	106

### 10.3 FORMA DE PROPRIETATE PRIVATĂ

Macroregiunea Regiunea Județul Mediul	Personal sanitar mediu								Personal sanitar auxiliar	
	Total	din care: feminin	Asistenți medicali						Total	din care: feminin
			Total	din care: feminin	Asistenți medicali obstetrică-ginecologie (moașe)		Asistenți fizioterapeuți			
					Total	din care: feminin	Total	din care: feminin		
A	1	2	3	4	5	6	7	8	9	10
TOTAL	27780	25515	24356	22812	413	410	174	137	3246	2936
Urban	23293	21336	20218	18934	356	353	173	137	2699	2437
Rural	4487	4179	4138	3878	57	57	1	-	547	499
MACROREGIUNEA 1	6857	6296	5780	5476	65	65	13	9	1164	1038
Urban	5828	5328	4948	4681	50	50	13	9	1044	923
Rural	1029	968	832	795	15	15	-	-	120	115
Nord-Vest	4535	4155	3707	3505	46	46	10	6	596	503
Urban	3729	3399	3087	2913	33	33	10	6	527	439
Rural	806	756	620	592	13	13	-	-	69	64
Bihor	1259	1207	773	745	15	15	3	3	50	28
Urban	922	896	608	595	8	8	3	3	50	28
Rural	337	311	165	150	7	7	-	-	-	-
Bistrița-Năsăud	398	389	348	344	-	-	-	-	68	67
Urban	352	343	302	298	-	-	-	-	58	57
Rural	46	46	46	46	-	-	-	-	10	10
Cluj	943	848	797	785	17	17	7	3	187	168
Urban	856	767	716	705	17	17	7	3	148	132
Rural	87	81	81	80	-	-	-	-	39	36
Maramureș	829	721	761	678	3	3	-	-	55	52
Urban	735	629	668	587	3	3	-	-	53	51
Rural	94	92	93	91	-	-	-	-	2	1
Satu Mare	663	602	651	598	11	11	-	-	154	111
Urban	531	474	519	470	5	5	-	-	136	94
Rural	132	128	132	128	6	6	-	-	18	17
Sălaj	443	388	377	355	-	-	-	-	82	77
Urban	333	290	274	258	-	-	-	-	82	77
Rural	110	98	103	97	-	-	-	-	-	-
Centru	2322	2141	2073	1971	19	19	3	3	568	535
Urban	2099	1929	1861	1768	17	17	3	3	517	484
Rural	223	212	212	203	2	2	-	-	51	51
Alba	457	415	424	402	-	-	3	3	117	112
Urban	422	381	389	368	-	-	3	3	115	110
Rural	35	34	35	34	-	-	-	-	2	2
Brașov	181	168	142	136	8	8	-	-	110	101
Urban	181	168	142	136	8	8	-	-	110	101
Covasna	161	131	121	106	2	2	-	-	56	56
Urban	138	111	102	88	-	-	-	-	45	45
Rural	23	20	19	18	2	2	-	-	11	11
Harghita	310	274	246	234	-	-	-	-	60	58
Urban	243	212	179	172	-	-	-	-	51	49
Rural	67	62	67	62	-	-	-	-	9	9
Mureș	553	515	486	460	9	9	-	-	145	132
Urban	496	460	436	412	9	9	-	-	120	107
Rural	57	55	50	48	-	-	-	-	25	25

Macroregiunea Regiunea Județul Mediul	Personal sanitar mediu								Personal sanitar auxiliar	
	Total	din care: feminin	Asistenți medicali						Total	din care: feminin
			Total	din care: feminin	Asistenți medicali obstetrică-ginecologie (moașe)		Asistenți fizioterapeuți			
					Total	din care: feminin	Total	din care: feminin		
A	1	2	3	4	5	6	7	8	9	10
Sibiu	660	638	654	633	-	-	-	-	80	76
Urban	619	597	613	592	-	-	-	-	76	72
Rural	41	41	41	41	-	-	-	-	4	4
MACROREGIUNEA 2	9438	8713	8366	7874	101	101	38	35	1031	917
Urban	7681	7048	6663	6256	66	66	37	35	756	684
Rural	1757	1665	1703	1618	35	35	1	-	275	233
Nord-Est	5023	4543	4653	4350	47	47	6	3	573	515
Urban	3907	3499	3548	3311	38	38	5	3	424	388
Rural	1116	1044	1105	1039	9	9	1	-	149	127
Bacău	689	587	557	527	3	3	2	1	67	54
Urban	602	509	476	452	3	3	1	1	45	32
Rural	87	78	81	75	-	-	1	-	22	22
Botoșani	553	502	553	502	5	5	1	1	129	118
Urban	393	359	393	359	5	5	1	1	66	63
Rural	160	143	160	143	-	-	-	-	63	55
Iași	1573	1412	1525	1395	22	22	3	1	252	226
Urban	1221	1083	1173	1066	22	22	3	1	207	193
Rural	352	329	352	329	-	-	-	-	45	33
Neamț	905	799	812	753	15	15	-	-	28	26
Urban	664	573	574	528	6	6	-	-	12	12
Rural	241	226	238	225	9	9	-	-	16	14
Suceava	928	890	865	846	2	2	-	-	29	24
Urban	690	658	628	615	2	2	-	-	29	24
Rural	238	232	237	231	-	-	-	-	-	-
Vaslui	375	353	341	327	-	-	-	-	68	67
Urban	337	317	304	291	-	-	-	-	65	64
Rural	38	36	37	36	-	-	-	-	3	3
Sud-Est	4415	4170	3713	3524	54	54	32	32	458	402
Urban	3774	3549	3115	2945	28	28	32	32	332	296
Rural	641	621	598	579	26	26	-	-	126	106
Brăila	620	594	606	580	3	3	-	-	45	37
Urban	562	539	550	528	3	3	-	-	40	32
Rural	58	55	56	52	-	-	-	-	5	5
Buzău	583	567	582	566	17	17	4	4	52	52
Urban	467	453	466	452	8	8	4	4	41	41
Rural	116	114	116	114	9	9	-	-	11	11
Constanța	1701	1576	1114	1043	19	19	5	5	73	62
Urban	1514	1393	954	885	10	10	5	5	73	62
Rural	187	183	160	158	9	9	-	-	-	-
Galați	950	906	859	813	14	14	23	23	151	145
Urban	747	710	670	631	6	6	23	23	81	77
Rural	203	196	189	182	8	8	-	-	70	68
Tulcea	183	175	174	170	-	-	-	-	53	34
Urban	156	149	147	144	-	-	-	-	32	29
Rural	27	26	27	26	-	-	-	-	21	5

Macroregiunea Regiunea Județul Mediul	Personal sanitar mediu								Personal sanitar auxiliar	
	Total	din care: feminin	Asistenți medicali						Total	din care: feminin
			Total	din care: feminin	Asistenți medicali obstetrică-ginecologie (moașe)		Asistenți fizioterapeuți			
					Total	din care: feminin	Total	din care: feminin		
A	1	2	3	4	5	6	7	8	9	10
Vrancea	378	352	378	352	1	1	-	-	84	72
Urban	328	305	328	305	1	1	-	-	65	55
Rural	50	47	50	47	-	-	-	-	19	17
MACROREGIUNEA 3	5382	4918	4916	4608	197	194	60	50	585	525
Urban	4549	4155	4113	3867	191	188	60	50	486	427
Rural	833	763	803	741	6	6	-	-	99	98
București-Ilfov	1864	1681	1582	1473	169	166	11	8	242	223
Urban	1824	1644	1553	1447	168	165	11	8	211	192
Rural	40	37	29	26	1	1	-	-	31	31
Ilfov	109	104	93	90	3	3	-	-	81	80
Urban	69	67	64	64	2	2	-	-	50	49
Rural	40	37	29	26	1	1	-	-	31	31
Municipiul București	1755	1577	1489	1383	166	163	11	8	161	143
Urban	1755	1577	1489	1383	166	163	11	8	161	143
Sud-Muntenia	3518	3237	3334	3135	28	28	49	42	343	302
Urban	2725	2511	2560	2420	23	23	49	42	275	235
Rural	793	726	774	715	5	5	-	-	68	67
Argeș	453	414	438	405	21	21	-	-	34	31
Urban	391	360	381	354	17	17	-	-	17	14
Rural	62	54	57	51	4	4	-	-	17	17
Călărași	209	194	197	188	2	2	-	-	12	11
Urban	159	146	148	141	2	2	-	-	8	7
Rural	50	48	49	47	-	-	-	-	4	4
Dâmbovița	987	892	905	852	-	-	30	23	24	23
Urban	618	544	547	509	-	-	30	23	24	23
Rural	369	348	358	343	-	-	-	-	-	-
Giurgiu	214	196	196	183	-	-	-	-	38	36
Urban	141	132	124	120	-	-	-	-	32	30
Rural	73	64	72	63	-	-	-	-	6	6
Ialomița	236	224	223	215	-	-	-	-	-	-
Urban	211	202	198	193	-	-	-	-	-	-
Rural	25	22	25	22	-	-	-	-	-	-
Prahova	1006	927	995	918	3	3	19	19	104	71
Urban	858	803	847	794	2	2	19	19	85	53
Rural	148	124	148	124	1	1	-	-	19	18
Teleorman	413	390	380	374	2	2	-	-	131	130
Urban	347	324	315	309	2	2	-	-	109	108
Rural	66	66	65	65	-	-	-	-	22	22
MACROREGIUNEA 4	6103	5588	5294	4854	50	50	63	43	466	456
Urban	5235	4805	4494	4130	49	49	63	43	413	403
Rural	868	783	800	724	1	1	-	-	53	53
Sud-Vest-Oltenia	1767	1592	1744	1577	7	7	21	12	162	158
Urban	1494	1353	1471	1338	6	6	21	12	145	141
Rural	273	239	273	239	1	1	-	-	17	17

Macroregiunea Regiunea Județul Mediul	Personal sanitar mediu								Personal sanitar auxiliar	
	Total	din care: feminin	Asistenți medicali						Total	din care: feminin
			Total	din care: feminin	Asistenți medicali obstetrică-ginecologie (moașe)		Asistenți fizioterapeuți			
					Total	din care: feminin	Total	din care: feminin		
A	1	2	3	4	5	6	7	8	9	10
Dolj	635	562	624	550	7	7	-	-	18	17
Urban	512	466	501	454	6	6	-	-	18	17
Rural	123	96	123	96	1	1	-	-	-	-
Gorj	362	342	362	342	-	-	-	-	33	33
Urban	280	265	280	265	-	-	-	-	33	33
Rural	82	77	82	77	-	-	-	-	-	-
Mehedinți	217	203	206	201	-	-	-	-	-	-
Urban	202	188	191	186	-	-	-	-	-	-
Rural	15	15	15	15	-	-	-	-	-	-
Olt	194	179	194	179	-	-	1	1	8	5
Urban	179	164	179	164	-	-	1	1	8	5
Rural	15	15	15	15	-	-	-	-	-	-
Vâlcea	359	306	358	305	-	-	20	11	103	103
Urban	321	270	320	269	-	-	20	11	86	86
Rural	38	36	38	36	-	-	-	-	17	17
<b>Vest</b>	<b>4336</b>	<b>3996</b>	<b>3550</b>	<b>3277</b>	<b>43</b>	<b>43</b>	<b>42</b>	<b>31</b>	<b>304</b>	<b>298</b>
Urban	3741	3452	3023	2792	43	43	42	31	268	262
Rural	595	544	527	485	-	-	-	-	36	36
Arad	756	697	452	426	7	7	8	8	43	42
Urban	717	666	425	402	7	7	8	8	43	42
Rural	39	31	27	24	-	-	-	-	-	-
Caraș-Severin	839	791	839	791	-	-	-	-	25	23
Urban	750	709	750	709	-	-	-	-	20	18
Rural	89	82	89	82	-	-	-	-	5	5
Hunedoara	497	487	364	363	-	-	7	5	3	3
Urban	448	438	333	332	-	-	7	5	3	3
Rural	49	49	31	31	-	-	-	-	-	-
Timiș	2244	2021	1895	1697	36	36	27	18	233	230
Urban	1826	1639	1515	1349	36	36	27	18	202	199
Rural	418	382	380	348	-	-	-	-	31	31

**11. NUMĂRUL PERSONALULUI SANITAR CU STUDII MEDII ȘI AL PERSONALULUI SANITAR AUXILIAR  
EXISTENT ÎN UNITĂȚILE SANITARE, PE FORME DE PROPRIETATE, MEDII DE REZIDENȚĂ  
ȘI GRUPE DE VÂRSTĂ, ÎN ANUL 2011**

**11.1 TOTAL ȚARĂ**

Mediul	Total	Grupe de varstă					
		Sub 25 ani	25-34 ani	35-44 ani	45-54 ani	55-64 ani	65 si peste ani
A	1	2	3	4	5	6	7
<b>TOTAL</b>							
<b>Personal sanitar mediu</b>	<b>125992</b>	<b>3940</b>	<b>34796</b>	<b>49267</b>	<b>20952</b>	<b>16435</b>	<b>602</b>
din care: feminin	114812	3632	31634	45309	19196	14521	520
din personal sanitar mediu:							
<b>Asistenți medicali</b>	<b>113024</b>	<b>3380</b>	<b>32096</b>	<b>44299</b>	<b>17678</b>	<b>15019</b>	<b>552</b>
din care: feminin	103937	3162	29418	41065	16366	13443	483
din total asistenți medicali:							
asistenți obstetrică-ginecologie	3482	16	368	1552	817	708	21
din care: feminin	3475	16	368	1547	817	707	20
asistenți fizioterapeuți	525	13	136	220	70	83	3
din care: feminin	433	13	111	183	56	70	-
<b>Personal sanitar auxiliar</b>	<b>60130</b>	<b>1035</b>	<b>8415</b>	<b>23597</b>	<b>20339</b>	<b>6689</b>	<b>55</b>
din care: feminin	50255	826	7040	19724	17488	5138	39
<b>Urban</b>							
<b>Personal sanitar mediu</b>	<b>112651</b>	<b>3357</b>	<b>30769</b>	<b>44389</b>	<b>18878</b>	<b>14860</b>	<b>398</b>
din care: feminin	102530	3079	27902	40848	17312	13050	339
din personal sanitar mediu:							
<b>Asistenți medicali</b>	<b>101112</b>	<b>2856</b>	<b>28394</b>	<b>40091</b>	<b>15875</b>	<b>13541</b>	<b>355</b>
din care: feminin	92868	2659	25964	37182	14704	12052	307
din total asistenți medicali:							
asistenți obstetrică-ginecologie	3295	13	350	1496	768	657	11
din care: feminin	3288	13	350	1491	768	656	10
asistenți fizioterapeuți	501	13	126	213	65	81	3
din care: feminin	411	13	102	177	51	68	-
<b>Personal sanitar auxiliar</b>	<b>52668</b>	<b>938</b>	<b>7271</b>	<b>20151</b>	<b>18273</b>	<b>6002</b>	<b>33</b>
din care: feminin	44195	739	6072	16943	15776	4644	21
<b>Rural</b>							
<b>Personal sanitar mediu</b>	<b>13341</b>	<b>583</b>	<b>4027</b>	<b>4878</b>	<b>2074</b>	<b>1575</b>	<b>204</b>
din care: feminin	12282	553	3732	4461	1884	1471	181
din personal sanitar mediu:							
<b>Asistenți medicali</b>	<b>11912</b>	<b>524</b>	<b>3702</b>	<b>4208</b>	<b>1803</b>	<b>1478</b>	<b>197</b>
din care: feminin	11069	503	3454	3883	1662	1391	176
din total asistenți medicali:							
asistenți obstetrică-ginecologie	187	3	18	56	49	51	10
din care: feminin	187	3	18	56	49	51	10
asistenți fizioterapeuți	24	-	10	7	5	2	-
din care: feminin	22	-	9	6	5	2	-
<b>Personal sanitar auxiliar</b>	<b>7462</b>	<b>97</b>	<b>1144</b>	<b>3446</b>	<b>2066</b>	<b>687</b>	<b>22</b>
din care: feminin	6060	87	968	2781	1712	494	18

**11.2 FORMA DE PROPRIETATE PUBLICĂ**

Grupa de vârstă	Total	Grupe de varstă					
		Sub 25 ani	25-34 ani	35-44 ani	45-54 ani	55-64 ani	65 si peste ani
A	1	2	3	4	5	6	7
<b>TOTAL</b>							
<b>Personal sanitar mediu</b>	<b>98212</b>	<b>1559</b>	<b>25262</b>	<b>40677</b>	<b>16738</b>	<b>13660</b>	<b>316</b>
din care: feminin	89297	1385	22837	37370	15363	12068	274
din personal sanitar mediu:							
<b>Asistenți medicali</b>	<b>88668</b>	<b>1329</b>	<b>23394</b>	<b>37045</b>	<b>14039</b>	<b>12567</b>	<b>294</b>
din care: feminin	81125	1209	21285	34217	12961	11196	257
din total asistenți medicali:							
asistenți obstetrică-ginecologie	3069	5	298	1398	711	642	15

Grupa de vârstă	Total	Grupe de varstă					
		Sub 25 ani	25-34 ani	35-44 ani	45-54 ani	55-64 ani	65 si peste ani
A	1	2	3	4	5	6	7
din care: feminin	3065	5	298	1396	711	641	14
asistenți fizioterapeuți	351	1	80	155	51	64	-
din care: feminin	296	1	65	134	41	55	-
<b>Personal sanitar auxiliar</b>	<b>56884</b>	<b>858</b>	<b>7653</b>	<b>22380</b>	<b>19527</b>	<b>6429</b>	<b>37</b>
din care: feminin	47319	676	6364	18592	16745	4919	23
<b>Urban</b>							
<b>Personal sanitar mediu</b>	<b>89358</b>	<b>1357</b>	<b>22658</b>	<b>37186</b>	<b>15363</b>	<b>12608</b>	<b>186</b>
din care: feminin	81194	1193	20410	34214	14124	11096	157
din personal sanitar mediu:							
<b>Asistenți medicali</b>	<b>80894</b>	<b>1142</b>	<b>21048</b>	<b>34038</b>	<b>12905</b>	<b>11593</b>	<b>168</b>
din care: feminin	73934	1030	19086	31468	11919	10287	144
din total asistenți medicali:							
asistenți obstetrică-ginecologie	2939	4	287	1354	676	612	6
din care: feminin	2935	4	287	1352	676	611	5
asistenți fizioterapeuți	328	1	71	148	46	62	-
din care: feminin	274	1	56	128	36	53	-
<b>Personal sanitar auxiliar</b>	<b>49969</b>	<b>784</b>	<b>6640</b>	<b>19147</b>	<b>17576</b>	<b>5801</b>	<b>21</b>
din care: feminin	41758	611	5516	16005	15140	4475	11
<b>Rural</b>							
<b>Personal sanitar mediu</b>	<b>8854</b>	<b>202</b>	<b>2604</b>	<b>3491</b>	<b>1375</b>	<b>1052</b>	<b>130</b>
din care: feminin	8103	192	2427	3156	1239	972	117
din personal sanitar mediu:							
<b>Asistenți medicali</b>	<b>7774</b>	<b>187</b>	<b>2346</b>	<b>3007</b>	<b>1134</b>	<b>974</b>	<b>126</b>
din care: feminin	7191	179	2199	2749	1042	909	113
din total asistenți medicali:							
asistenți obstetrică-ginecologie	130	1	11	44	35	30	9
din care: feminin	130	1	11	44	35	30	9
asistenți fizioterapeuți	23	-	9	7	5	2	-
din care: feminin	22	-	9	6	5	2	-
<b>Personal sanitar auxiliar</b>	<b>6915</b>	<b>74</b>	<b>1013</b>	<b>3233</b>	<b>1951</b>	<b>628</b>	<b>16</b>
din care: feminin	5561	65	848	2587	1605	444	12

### 11.3 FORMA DE PROPRIETATE PRIVATĂ

Mediul	Total	Grupe de varstă					
		Sub 25 ani	25-34 ani	35-44 ani	45-54 ani	55-64 ani	65 si peste ani
A	1	2	3	4	5	6	7
<b>TOTAL</b>							
<b>Personal sanitar mediu</b>	<b>27780</b>	<b>2381</b>	<b>9534</b>	<b>8590</b>	<b>4214</b>	<b>2775</b>	<b>286</b>
din care: feminin	25515	2247	8797	7939	3833	2453	246
din personal sanitar mediu:							
<b>Asistenți medicali</b>	<b>24356</b>	<b>2051</b>	<b>8702</b>	<b>7254</b>	<b>3639</b>	<b>2452</b>	<b>258</b>
din care: feminin	22812	1953	8133	6848	3405	2247	226
din total asistenți medicali:							
asistenți obstetrică-ginecologie	413	11	70	154	106	66	6
din care: feminin	410	11	70	151	106	66	6
asistenți fizioterapeuți	174	12	56	65	19	19	3
din care: feminin	137	12	46	49	15	15	-
<b>Personal sanitar auxiliar</b>	<b>3246</b>	<b>177</b>	<b>762</b>	<b>1217</b>	<b>812</b>	<b>260</b>	<b>18</b>
din care: feminin	2936	150	676	1132	743	219	16
<b>Urban</b>							
<b>Personal sanitar mediu</b>	<b>23293</b>	<b>2000</b>	<b>8111</b>	<b>7203</b>	<b>3515</b>	<b>2252</b>	<b>212</b>
din care: feminin	21336	1886	7492	6634	3188	1954	182
din personal sanitar mediu:							
<b>Asistenți medicali</b>	<b>20218</b>	<b>1714</b>	<b>7346</b>	<b>6053</b>	<b>2970</b>	<b>1948</b>	<b>187</b>
din care: feminin	18934	1629	6878	5714	2785	1765	163

Mediul	Total	Grupe de varstă					
		Sub 25 ani	25-34 ani	35-44 ani	45-54 ani	55-64 ani	65 si peste ani
A	1	2	3	4	5	6	7
din total asistenți medicali:							
din care: asistenți obstetrică-ginecologie	356	9	63	142	92	45	5
din care: feminin	353	9	63	139	92	45	5
asistenți fizioterapeuți	173	12	55	65	19	19	3
din care: feminin	137	12	46	49	15	15	-
<b>Personal sanitar auxiliar</b>	<b>2699</b>	<b>154</b>	<b>631</b>	<b>1004</b>	<b>697</b>	<b>201</b>	<b>12</b>
din care: feminin	2437	128	556	938	636	169	10
<b>Rural</b>							
<b>Personal sanitar mediu</b>	<b>4487</b>	<b>381</b>	<b>1423</b>	<b>1387</b>	<b>699</b>	<b>523</b>	<b>74</b>
din care: feminin	4179	361	1305	1305	645	499	64
din personal sanitar mediu:							
<b>Asistenți medicali</b>	<b>4138</b>	<b>337</b>	<b>1356</b>	<b>1201</b>	<b>669</b>	<b>504</b>	<b>71</b>
din care: feminin	3878	324	1255	1134	620	482	63
din total asistenți medicali:							
asistenți obstetrică-ginecologie	57	2	7	12	14	21	1
din care: feminin	57	2	7	12	14	21	1
asistenți fizioterapeuți	1	-	1	-	-	-	-
din care: feminin	-	-	-	-	-	-	-
<b>Personal sanitar auxiliar</b>	<b>547</b>	<b>23</b>	<b>131</b>	<b>213</b>	<b>115</b>	<b>59</b>	<b>6</b>
din care: feminin	499	22	120	194	107	50	6

## 12. DOTAREA UNITĂȚILOR SANITARE CU ECHIPAMENTE MEDICALE CU TEHNOLOGIE AVANSATĂ, PE FORME DE PROPRIETATE, ÎN ANUL 2011

### 12.1 TOTAL ȚARĂ

Tipul de unitate	Aparate pentru:		Aparate Gamma	Aparate pentru:				
	tomografie computerizată (aparate TC)	tomografie cu emisie de pozitroni (aparate PET)		rezonanță magnetică (aparate RMN)	angiografie digitală (aparate DSA)	mărunțirea calculilor renali – litotriptor (aparate LSI)	terapie cu radiații (aparate RAD)	mamografii
A	1	2	3	4	5	6	7	8
<b>TOTAL</b>	<b>157</b>	<b>2</b>	<b>37</b>	<b>66</b>	<b>50</b>	<b>33</b>	<b>92</b>	<b>116</b>
Spitale	100	1	25	31	43	31	78	76
Centre de sănătate cu paturi de spital	3	-	-	2	1	-	-	4
Dispensare medicale	1	-	1	-	-	-	-	-
Policlinici	6	-	-	2	-	-	-	5
Centre de diagnostic și tratament	5	-	4	3	-	-	1	3
Centre medicale de specialitate	5	1	-	5	-	-	-	2
Ambulatorii de specialitate	3	-	-	2	-	1	1	5
Ambulatorii integrate spitalelor	6	-	2	5	1	1	3	9
Societăți medicale civile	9	-	-	5	-	-	-	-
Societăți civile medicale de specialitate	4	-	-	3	-	-	-	3
Cabinete medicale	4	-	-	1	-	-	-	5
Laboratoare medicale	11	-	5	7	5	-	9	4

### 12.2 FORMA DE PROPRIETATE PUBLICĂ

Tipul de unitate	Aparate pentru: tomografie computerizată (aparate TC)	Aparate Gamma	Aparate pentru:				
			rezonanță magnetică (aparate RMN)	angiografie digitală (aparate DSA)	mărunțirea calculilor renali – litotriptor (aparate LSI)	terapie cu radiații (aparate RAD)	mamografii
A	1	2	3	4	5	6	7
<b>TOTAL</b>	<b>99</b>	<b>34</b>	<b>31</b>	<b>36</b>	<b>23</b>	<b>90</b>	<b>83</b>
Spitale	90	23	26	33	23	77	68
Dispensare medicale	1	1	-	-	-	-	-
Policlinici	-	-	-	-	-	-	2
Centre de diagnostic și tratament	1	3	-	-	-	1	3
Ambulatorii de specialitate	1	-	1	-	-	1	3
Ambulatorii integrate spitalelor	4	2	4	1	-	3	6
Laboratoare medicale	2	5	-	2	-	8	1
Ambulatorii de specialitate	-	-	-	-	-	-	1
Ambulatorii integrate spitalelor	-	1	-	-	-	-	-

### 12.3 FORMA DE PROPRIETATE PRIVATĂ

Tipul de unitate	Aparate pentru:		Aparate Gamma	Aparate pentru:				
	tomografie computerizată (aparate TC)	tomografie cu emisie de pozitroni (aparate PET)		rezonanță magnetică (aparate RMN)	angiografie digitală (aparate DSA)	mărunțirea calculilor renali – litotriptor (aparate LSI)	terapie cu radiații (aparate RAD)	mamografii
A	1	2	3	4	5	6	7	8
<b>TOTAL</b>	<b>58</b>	<b>2</b>	<b>3</b>	<b>35</b>	<b>14</b>	<b>10</b>	<b>2</b>	<b>33</b>
Spitale	10	1	2	5	10	8	1	8
Centre de sănătate cu paturi de spital	3	-	-	2	1	-	-	4
Policlinici	6	-	-	2	-	-	-	3
Centre de diagnostic și tratament	4	-	1	3	-	-	-	-
Centre medicale de specialitate	5	1	-	5	-	-	-	2
Ambulatorii de specialitate	2	-	-	1	-	1	-	2
Ambulatorii integrate spitalelor	2	-	-	1	-	1	-	3
Societăți medicale civile	9	-	-	5	-	-	-	-
Societățile civile medicale de specialitate	4	-	-	3	-	-	-	3
Cabinete medicale	4	-	-	1	-	-	-	5
Laboratoare medicale	9	-	-	7	3	-	1	3

**13. ASISTENȚA MEDICALĂ DE URGENȚĂ, PE FORME DE PROPRIETATE, MACROREGIUNI,  
REGIUNI DE DEZVOLTARE ȘI JUDEȚE, ÎN ANUL 2011**

**13.1 TOTAL ȚARĂ**

Macroregiunea Regiunea Județul	Număr autosanitare	Număr solicitări		Număr pacienți	
		Total	din care: rezolvate	Transportați	Asistați
A	1	2	3	4	5
<b>TOTAL</b>	<b>2556</b>	<b>2793455</b>	<b>2664828</b>	<b>1929610</b>	<b>735218</b>
<b>MACROREGIUNEA 1</b>	<b>665</b>	<b>621258</b>	<b>592337</b>	<b>467682</b>	<b>124655</b>
<b>Nord-Vest</b>	<b>327</b>	<b>344729</b>	<b>321789</b>	<b>236235</b>	<b>85554</b>
Bihor	85	74423	73070	51338	21732
Bistrița-Năsăud	33	32227	27356	22995	4361
Cluj	98	132581	127909	78757	49152
Maramureș	46	50147	50147	46500	3647
Satu Mare	25	33439	21412	20106	1306
Sălaj	40	21912	21895	16539	5356
<b>Centru</b>	<b>338</b>	<b>276529</b>	<b>270548</b>	<b>231447</b>	<b>39101</b>
Alba	50	36604	36544	31891	4653
Brașov	67	74698	71057	59503	11554
Covasna	29	18313	18313	16826	1487
Harghita	86	24913	24727	19245	5482
Mureș	57	69090	68747	56423	12324
Sibiu	49	52911	51160	47559	3601
<b>MACROREGIUNEA 2</b>	<b>700</b>	<b>744204</b>	<b>716702</b>	<b>616662</b>	<b>100040</b>
<b>Nord-Est</b>	<b>364</b>	<b>388519</b>	<b>374192</b>	<b>343524</b>	<b>30668</b>
Bacău	57	62829	57056	54302	2754
Botoșani	42	40212	38168	36094	2074
Iași	97	104625	99430	88649	10781
Neamț	65	76517	76114	72908	3206
Suceava	54	49817	49766	41739	8027
Vaslui	49	54519	53658	49832	3826
<b>Sud-Est</b>	<b>336</b>	<b>355685</b>	<b>342510</b>	<b>273138</b>	<b>69372</b>
Brăila	49	53890	44224	39998	4226
Buzău	38	49299	49299	38530	10769
Constanța	82	91448	89982	55564	34418
Galați	61	64307	63123	57543	5580
Tulcea	61	48944	48085	41338	6747
Vrancea	45	47797	47797	40165	7632
<b>MACROREGIUNEA 3</b>	<b>669</b>	<b>920333</b>	<b>853218</b>	<b>503635</b>	<b>349583</b>
<b>București-Ilfov</b>	<b>287</b>	<b>518168</b>	<b>479731</b>	<b>222641</b>	<b>257090</b>
Ilfov	4	5016	5016	1841	3175
Municipiul București	283	513152	474715	220800	253915
<b>Sud-Muntenia</b>	<b>382</b>	<b>402165</b>	<b>373487</b>	<b>280994</b>	<b>92493</b>
Argeș	71	84529	78295	52571	25724
Călărași	34	39315	36778	30907	5871
Dâmbovița	71	51446	36764	28140	8624
Giurgiu	37	29035	26321	22752	3569
Ialomița	34	30356	30356	25959	4397
Prahova	100	114909	112398	73152	39246
Teleorman	35	52575	52575	47513	5062
<b>MACROREGIUNEA 4</b>	<b>522</b>	<b>507660</b>	<b>502571</b>	<b>341631</b>	<b>160940</b>
<b>Sud-Vest-Oltenia</b>	<b>261</b>	<b>234214</b>	<b>231825</b>	<b>149540</b>	<b>82285</b>
Dolj	66	80955	80243	55502	24741
Gorj	45	29694	28796	26725	2071
Mehedinți	46	35005	34905	24570	10335
Olt	60	43732	43651	40276	3375
Vâlcea	44	44828	44230	2467	41763

Macroregiunea Regiunea Județul	Număr autosanitare	Număr solicitări		Număr pacienți	
		Total	din care: rezolvate	Transportați	Asistați
A	1	2	3	4	5
<b>Vest</b>	<b>261</b>	<b>273446</b>	<b>270746</b>	<b>192091</b>	<b>78655</b>
Arad	67	82797	82471	54801	27670
Caraș-Severin	36	31060	31060	26406	4654
Hunedoara	57	47975	47624	36775	10849
Timiș	101	111614	109591	74109	35482

### 13.2 FORMA DE PROPRIETATE PUBLICĂ

Macroregiunea Regiunea Județul	Număr autosanitare	Număr solicitări		Număr pacienți	
		Total	din care: rezolvate	Transportați	Asistați
A	1	2	3	4	5
<b>TOTAL</b>	<b>2458</b>	<b>2726874</b>	<b>2602211</b>	<b>1912100</b>	<b>690111</b>
<b>MACROREGIUNEA 1</b>	<b>642</b>	<b>613232</b>	<b>585631</b>	<b>465451</b>	<b>120180</b>
<b>Nord-Vest</b>	<b>306</b>	<b>337883</b>	<b>316263</b>	<b>234889</b>	<b>81374</b>
Bihor	78	73649	72296	50962	21334
Bistrița-Năsăud	33	32227	27356	22995	4361
Cluj	84	126509	123157	77787	45370
Maramureș	46	50147	50147	46500	3647
Satu Mare	25	33439	21412	20106	1306
Sălaj	40	21912	21895	16539	5356
<b>Centru</b>	<b>336</b>	<b>275349</b>	<b>269368</b>	<b>230562</b>	<b>38806</b>
Alba	50	36604	36544	31891	4653
Brașov	65	73518	69877	58618	11259
Covasna	29	18313	18313	16826	1487
Harghita	86	24913	24727	19245	5482
Mureș	57	69090	68747	56423	12324
Sibiu	49	52911	51160	47559	3601
<b>MACROREGIUNEA 2</b>	<b>689</b>	<b>741820</b>	<b>714378</b>	<b>614679</b>	<b>99699</b>
<b>Nord-Est</b>	<b>362</b>	<b>388375</b>	<b>374048</b>	<b>343401</b>	<b>30647</b>
Bacău	56	62808	57035	54302	2733
Botoșani	42	40212	38168	36094	2074
Iași	96	104502	99307	88526	10781
Neamț	65	76517	76114	72908	3206
Suceava	54	49817	49766	41739	8027
Vaslui	49	54519	53658	49832	3826
<b>Sud-Est</b>	<b>327</b>	<b>353445</b>	<b>340330</b>	<b>271278</b>	<b>69052</b>
Brăila	49	53890	44224	39998	4226
Buzău	38	49299	49299	38530	10769
Constanța	82	91448	89982	55564	34418
Galați	61	64307	63123	57543	5580
Tulcea	52	46704	45905	39478	6427
Vrancea	45	47797	47797	40165	7632
<b>MACROREGIUNEA 3</b>	<b>618</b>	<b>866119</b>	<b>801588</b>	<b>491859</b>	<b>309729</b>
<b>București-Ilfov</b>	<b>263</b>	<b>470888</b>	<b>435016</b>	<b>214729</b>	<b>220287</b>
Ilfov	4	5016	5016	1841	3175
Municipiul București	259	465872	430000	212888	217112
<b>Sud-Muntenia</b>	<b>355</b>	<b>395231</b>	<b>366572</b>	<b>277130</b>	<b>89442</b>
Argeș	66	83944	77710	52548	25162
Călărași	34	39315	36778	30907	5871
Dâmbovița	71	51446	36764	28140	8624
Giurgiu	37	29035	26321	22752	3569
Ialomița	34	30356	30356	25959	4397
Prahova	78	108560	106068	69311	36757
Teleorman	35	52575	52575	47513	5062

Macroregiunea Regiunea Județul	Număr autosanitare	Număr solicitări		Număr pacienți	
		Total	din care: rezolvate	Transportați	Asistați
A	1	2	3	4	5
<b>MACROREGIUNEA 4</b>	<b>509</b>	<b>505703</b>	<b>500614</b>	<b>340111</b>	<b>160503</b>
<b>Sud-Vest-Oltenia</b>	<b>248</b>	<b>232257</b>	<b>229868</b>	<b>148020</b>	<b>81848</b>
Dolj	65	80899	80187	55496	24691
Gorj	38	29395	28497	26534	1963
Mehedinți	46	35005	34905	24570	10335
Olt	60	43732	43651	40276	3375
Vâlcea	39	43226	42628	1144	41484
<b>Vest</b>	<b>261</b>	<b>273446</b>	<b>270746</b>	<b>192091</b>	<b>78655</b>
Arad	67	82797	82471	54801	27670
Caraș-Severin	36	31060	31060	26406	4654
Hunedoara	57	47975	47624	36775	10849
Timiș	101	111614	109591	74109	35482

### 13.3 FORMA DE PROPRIETATE PRIVATĂ

Macroregiunea Regiunea Județul	Număr autosanitare	Număr solicitări		Număr pacienți	
		Total	din care: rezolvate	Transportați	Asistați
A	1	2	3	4	5
<b>TOTAL</b>	<b>98</b>	<b>66581</b>	<b>62617</b>	<b>17510</b>	<b>45107</b>
<b>MACROREGIUNEA 1</b>	<b>23</b>	<b>8026</b>	<b>6706</b>	<b>2231</b>	<b>4475</b>
<b>Nord-Vest</b>	<b>21</b>	<b>6846</b>	<b>5526</b>	<b>1346</b>	<b>4180</b>
Bihor	7	774	774	376	398
Cluj	14	6072	4752	970	3782
<b>Centru</b>	<b>2</b>	<b>1180</b>	<b>1180</b>	<b>885</b>	<b>295</b>
Brașov	2	1180	1180	885	295
<b>MACROREGIUNEA 2</b>	<b>11</b>	<b>2384</b>	<b>2324</b>	<b>1983</b>	<b>341</b>
<b>Nord-Est</b>	<b>2</b>	<b>144</b>	<b>144</b>	<b>123</b>	<b>21</b>
Bacău	1	21	21	-	21
Iași	1	123	123	123	-
<b>Sud-Est</b>	<b>9</b>	<b>2240</b>	<b>2180</b>	<b>1860</b>	<b>320</b>
Tulcea	9	2240	2180	1860	320
<b>MACROREGIUNEA 3</b>	<b>51</b>	<b>54214</b>	<b>51630</b>	<b>11776</b>	<b>39854</b>
<b>București-Ilfov</b>	<b>24</b>	<b>47280</b>	<b>44715</b>	<b>7912</b>	<b>36803</b>
Municipiul București	24	47280	44715	7912	36803
<b>Sud-Muntenia</b>	<b>27</b>	<b>6934</b>	<b>6915</b>	<b>3864</b>	<b>3051</b>
Argeș	5	585	585	23	562
Prahova	22	6349	6330	3841	2489
<b>MACROREGIUNEA 4</b>	<b>13</b>	<b>1957</b>	<b>1957</b>	<b>1520</b>	<b>437</b>
<b>Sud-Vest-Oltenia</b>	<b>13</b>	<b>1957</b>	<b>1957</b>	<b>1520</b>	<b>437</b>
Dolj	1	56	56	6	50
Gorj	7	299	299	191	108
Vâlcea	5	1602	1602	1323	279

**14. NUMĂRUL CREȘELOR DE COPII, DUPĂ REGIMUL DE FUNCȚIONARE ȘI  
ACTIVITATEA ACESTORA, PE FORME DE PROPRIETATE, MACROREGIUNI, REGIUNI DE  
DEZVOLTARE, JUDEȚE ȘI MEDII DE REZIDENȚĂ, ÎN ANUL 2011**

**14.1 TOTAL ȚARĂ**

Macroregiunea Regiunea Județul Regimul de funcționare	Unități	Paturi	Copii înscriși		Număr copii-zile
			Total	din care: feminin	
A	1	2	3	4	5
<b>TOTAL</b>	<b>295</b>	<b>15206</b>	<b>17377</b>	<b>8583</b>	<b>2688045</b>
Urban	293	15171	17350	8566	2683720
Rural	2	35	27	17	4325
Zilnic	269	13686	15875	7841	2397721
Urban	267	13651	15848	7824	2393396
Rural	2	35	27	17	4325
Săptămânal	26	1520	1502	742	290324
Urban	26	1520	1502	742	290324
<b>MACROREGIUNEA 1</b>	<b>95</b>	<b>4680</b>	<b>5450</b>	<b>2593</b>	<b>771416</b>
Urban	94	4665	5439	2585	769201
Rural	1	15	11	8	2215
Zilnic	91	4539	5293	2518	744209
Urban	90	4524	5282	2510	741994
Rural	1	15	11	8	2215
Săptămânal	4	141	157	75	27207
Urban	4	141	157	75	27207
<b>Nord-Vest</b>	<b>59</b>	<b>2754</b>	<b>3234</b>	<b>1603</b>	<b>453106</b>
Urban	58	2739	3223	1595	450891
Rural	1	15	11	8	2215
Zilnic	56	2643	3107	1541	433624
Urban	55	2628	3096	1533	431409
Rural	1	15	11	8	2215
Săptămânal	3	111	127	62	19482
Urban	3	111	127	62	19482
Bihor	18	575	556	306	121075
Urban	18	575	556	306	121075
Zilnic	17	558	539	296	117080
Urban	17	558	539	296	117080
Săptămânal	1	17	17	10	3995
Urban	1	17	17	10	3995
Bistrița-Năsăud	6	382	382	177	58230
Urban	6	382	382	177	58230
Zilnic	6	382	382	177	58230
Urban	6	382	382	177	58230
Cluj	19	928	1104	528	140252
Urban	18	913	1093	520	138037
Rural	1	15	11	8	2215
Zilnic	18	904	1074	515	136028
Urban	17	889	1063	507	133813
Rural	1	15	11	8	2215
Săptămânal	1	24	30	13	4224
Urban	1	24	30	13	4224

Macroregiunea Regiunea Județul Regimul de funcționare	Unități	Paturi	Copii înscriși		Număr copii-zile
			Total	din care: feminin	
A	1	2	3	4	5
Maramureș	7	452	792	379	93089
Urban	7	452	792	379	93089
Zilnic	6	382	712	340	81826
Urban	6	382	712	340	81826
Săptămânal	1	70	80	39	11263
Urban	1	70	80	39	11263
Satu Mare	8	317	311	163	32993
Urban	8	317	311	163	32993
Zilnic	8	317	311	163	32993
Urban	8	317	311	163	32993
Sălaj	1	100	89	50	7467
Urban	1	100	89	50	7467
Zilnic	1	100	89	50	7467
Urban	1	100	89	50	7467
<b>Centru</b>	<b>36</b>	<b>1926</b>	<b>2216</b>	<b>990</b>	<b>318310</b>
Urban	36	1926	2216	990	318310
Zilnic	35	1896	2186	977	310585
Urban	35	1896	2186	977	310585
Săptămânal	1	30	30	13	7725
Urban	1	30	30	13	7725
Alba	2	100	77	34	14200
Urban	2	100	77	34	14200
Zilnic	2	100	77	34	14200
Urban	2	100	77	34	14200
Brașov	7	590	590	294	111787
Urban	7	590	590	294	111787
Zilnic	6	560	560	281	104062
Urban	6	560	560	281	104062
Săptămânal	1	30	30	13	7725
Urban	1	30	30	13	7725
Covasna	2	60	59	23	8005
Urban	2	60	59	23	8005
Zilnic	2	60	59	23	8005
Urban	2	60	59	23	8005
Harghita	4	287	306	114	43617
Urban	4	287	306	114	43617
Zilnic	4	287	306	114	43617
Urban	4	287	306	114	43617
Mureș	10	477	722	306	69053
Urban	10	477	722	306	69053
Zilnic	10	477	722	306	69053
Urban	10	477	722	306	69053

Macroregiunea Regiunea Județul Regimul de funcționare	Unități	Paturi	Copii înscriși		Număr copii-zile
			Total	din care: feminin	
A	1	2	3	4	5
Sibiu	11	412	462	219	71648
Urban	11	412	462	219	71648
Zilnic	11	412	462	219	71648
Urban	11	412	462	219	71648
<b>MACROREGIUNEA 2</b>	<b>63</b>	<b>3731</b>	<b>4225</b>	<b>2229</b>	<b>658157</b>
Urban	62	3711	4209	2220	656047
Rural	1	20	16	9	2110
Zilnic	55	3257	3792	2003	591279
Urban	54	3237	3776	1994	589169
Rural	1	20	16	9	2110
Săptămânal	8	474	433	226	66878
Urban	8	474	433	226	66878
<b>Nord-Est</b>	<b>34</b>	<b>2084</b>	<b>2313</b>	<b>1205</b>	<b>354757</b>
Urban	34	2084	2313	1205	354757
Zilnic	27	1650	1911	995	290607
Urban	27	1650	1911	995	290607
Săptămânal	7	434	402	210	64150
Urban	7	434	402	210	64150
Bacău	8	395	527	243	82593
Urban	8	395	527	243	82593
Zilnic	5	270	404	183	63015
Urban	5	270	404	183	63015
Săptămânal	3	125	123	60	19578
Urban	3	125	123	60	19578
Botoșani	1	75	75	45	12782
Urban	1	75	75	45	12782
Săptămânal	1	75	75	45	12782
Urban	1	75	75	45	12782
Iași	13	855	859	442	127270
Urban	13	855	859	442	127270
Zilnic	12	775	780	393	118638
Urban	12	775	780	393	118638
Săptămânal	1	80	79	49	8632
Urban	1	80	79	49	8632
Neamț	5	360	356	247	63049
Urban	5	360	356	247	63049
Zilnic	5	360	356	247	63049
Urban	5	360	356	247	63049
Suceava	2	154	125	56	23158
Urban	2	154	125	56	23158
Săptămânal	2	154	125	56	23158
Urban	2	154	125	56	23158

Macroregiunea Regiunea Județul Regimul de funcționare	Unități	Paturi	Copii înscriși		Număr copii-zile
			Total	din care: feminin	
A	1	2	3	4	5
Vaslui	5	245	371	172	45905
Urban	5	245	371	172	45905
Zilnic	5	245	371	172	45905
Urban	5	245	371	172	45905
<b>Sud-Est</b>	<b>29</b>	<b>1647</b>	<b>1912</b>	<b>1024</b>	<b>303400</b>
Urban	28	1627	1896	1015	301290
Rural	1	20	16	9	2110
Zilnic	28	1607	1881	1008	300672
Urban	27	1587	1865	999	298562
Rural	1	20	16	9	2110
Săptămânal	1	40	31	16	2728
Urban	1	40	31	16	2728
Brăila	3	200	196	98	17248
Urban	3	200	196	98	17248
Zilnic	2	160	165	82	14520
Urban	2	160	165	82	14520
Săptămânal	1	40	31	16	2728
Urban	1	40	31	16	2728
Buzău	9	372	553	269	68678
Urban	8	352	537	260	66568
Rural	1	20	16	9	2110
Zilnic	9	372	553	269	68678
Urban	8	352	537	260	66568
Rural	1	20	16	9	2110
Constanța	10	635	679	435	144200
Urban	10	635	679	435	144200
Zilnic	10	635	679	435	144200
Urban	10	635	679	435	144200
Galați	1	140	140	64	20796
Urban	1	140	140	64	20796
Zilnic	1	140	140	64	20796
Urban	1	140	140	64	20796
Tulcea	4	210	217	94	37368
Urban	4	210	217	94	37368
Zilnic	4	210	217	94	37368
Urban	4	210	217	94	37368
Vrancea	2	90	127	64	15110
Urban	2	90	127	64	15110
Zilnic	2	90	127	64	15110
Urban	2	90	127	64	15110
<b>MACROREGIUNEA 3</b>	<b>65</b>	<b>4275</b>	<b>4793</b>	<b>2256</b>	<b>875361</b>
Urban	65	4275	4793	2256	875361
Zilnic	59	3685	4193	1979	732965
Urban	59	3685	4193	1979	732965

Macroregiunea Regiunea Județul Regimul de funcționare	Unități	Paturi	Copii înscriși		Număr copii-zile
			Total	din care: feminin	
A	1	2	3	4	5
Săptămânal	6	590	600	277	142396
Urban	6	590	600	277	142396
<b>București-Ilfov</b>	<b>24</b>	<b>2524</b>	<b>2512</b>	<b>1199</b>	<b>590761</b>
Urban	24	2524	2512	1199	590761
Zilnic	19	1974	1962	943	453354
Urban	19	1974	1962	943	453354
Săptămânal	5	550	550	256	137407
Urban	5	550	550	256	137407
Ilfov	1	25	25	15	3728
Urban	1	25	25	15	3728
Zilnic	1	25	25	15	3728
Urban	1	25	25	15	3728
Municipiul București	23	2499	2487	1184	587033
Urban	23	2499	2487	1184	587033
Zilnic	18	1949	1937	928	449626
Urban	18	1949	1937	928	449626
Săptămânal	5	550	550	256	137407
Urban	5	550	550	256	137407
<b>Sud-Muntenia</b>	<b>41</b>	<b>1751</b>	<b>2281</b>	<b>1057</b>	<b>284600</b>
Urban	41	1751	2281	1057	284600
Zilnic	40	1711	2231	1036	279611
Urban	40	1711	2231	1036	279611
Săptămânal	1	40	50	21	4989
Urban	1	40	50	21	4989
Argeș	13	592	931	422	92068
Urban	13	592	931	422	92068
Zilnic	12	552	881	401	87079
Urban	12	552	881	401	87079
Săptămânal	1	40	50	21	4989
Urban	1	40	50	21	4989
Călărași	1	60	72	27	12840
Urban	1	60	72	27	12840
Zilnic	1	60	72	27	12840
Urban	1	60	72	27	12840
Dâmbovița	7	285	291	120	48015
Urban	7	285	291	120	48015
Zilnic	7	285	291	120	48015
Urban	7	285	291	120	48015
Giurgiu	1	45	45	23	10710
Urban	1	45	45	23	10710
Zilnic	1	45	45	23	10710
Urban	1	45	45	23	10710

Macroregiunea Regiunea Județul Regimul de funcționare	Unități	Paturi	Copii înscriși		Număr copii-zile
			Total	din care: feminin	
A	1	2	3	4	5
Ialomița	2	60	87	44	7997
Urban	2	60	87	44	7997
Zilnic	2	60	87	44	7997
Urban	2	60	87	44	7997
Prahova	9	534	691	338	95499
Urban	9	534	691	338	95499
Zilnic	9	534	691	338	95499
Urban	9	534	691	338	95499
Teleorman	8	175	164	83	17471
Urban	8	175	164	83	17471
Zilnic	8	175	164	83	17471
Urban	8	175	164	83	17471
<b>MACROREGIUNEA 4</b>	<b>72</b>	<b>2520</b>	<b>2909</b>	<b>1505</b>	<b>383111</b>
Urban	72	2520	2909	1505	383111
Zilnic	64	2205	2597	1341	329268
Urban	64	2205	2597	1341	329268
Săptămânal	8	315	312	164	53843
Urban	8	315	312	164	53843
<b>Sud-Vest-Oltenia</b>	<b>40</b>	<b>1522</b>	<b>1743</b>	<b>971</b>	<b>264499</b>
Urban	40	1522	1743	971	264499
Zilnic	35	1319	1522	858	224575
Urban	35	1319	1522	858	224575
Săptămânal	5	203	221	113	39924
Urban	5	203	221	113	39924
Dolj	9	376	376	234	78960
Urban	9	376	376	234	78960
Zilnic	6	227	227	158	47670
Urban	6	227	227	158	47670
Săptămânal	3	149	149	76	31290
Urban	3	149	149	76	31290
Gorj	10	323	505	287	45250
Urban	10	323	505	287	45250
Zilnic	10	323	505	287	45250
Urban	10	323	505	287	45250
Mehedinți	4	217	216	146	16004
Urban	4	217	216	146	16004
Zilnic	4	217	216	146	16004
Urban	4	217	216	146	16004
Olt	7	269	286	132	44475
Urban	7	269	286	132	44475
Zilnic	6	245	251	121	38423
Urban	6	245	251	121	38423

Macroregiunea Regiunea Județul Regimul de funcționare	Unități	Paturi	Copii înscriși		Număr copii-zile
			Total	din care: feminin	
A	1	2	3	4	5
Săptămânal	1	24	35	11	6052
Urban	1	24	35	11	6052
Vâlcea	10	337	360	172	79810
Urban	10	337	360	172	79810
Zilnic	9	307	323	146	77228
Urban	9	307	323	146	77228
Săptămânal	1	30	37	26	2582
Urban	1	30	37	26	2582
<b>Vest</b>	<b>32</b>	<b>998</b>	<b>1166</b>	<b>534</b>	<b>118612</b>
Urban	32	998	1166	534	118612
Zilnic	29	886	1075	483	104693
Urban	29	886	1075	483	104693
Săptămânal	3	112	91	51	13919
Urban	3	112	91	51	13919
Arad	6	181	199	97	20773
Urban	6	181	199	97	20773
Zilnic	4	129	152	70	13234
Urban	4	129	152	70	13234
Săptămânal	2	52	47	27	7539
Urban	2	52	47	27	7539
Caraș-Severin	7	214	198	103	20790
Urban	7	214	198	103	20790
Zilnic	7	214	198	103	20790
Urban	7	214	198	103	20790
Hunedoara	7	238	246	124	31391
Urban	7	238	246	124	31391
Zilnic	7	238	246	124	31391
Urban	7	238	246	124	31391
Timiș	12	365	523	210	45658
Urban	12	365	523	210	45658
Zilnic	11	305	479	186	39278
Urban	11	305	479	186	39278
Săptămânal	1	60	44	24	6380
Urban	1	60	44	24	6380

## 14.2 FORMA DE PROPRIETATE PUBLICĂ

Macroregiunea Regiunea Județul Regimul de funcționare	Unități	Paturi	Copii înscriși		Număr copii-zile
			Total	din care: feminin	
A	1	2	3	4	5
<b>TOTAL</b>	<b>286</b>	<b>15027</b>	<b>17214</b>	<b>8508</b>	<b>2660742</b>
Urban	285	15007	17198	8499	2658632
Rural	1	20	16	9	2110
Zilnic	260	13507	15712	7766	2370418
Urban	259	13487	15696	7757	2368308
Rural	1	20	16	9	2110
Săptămânal	26	1520	1502	742	290324
Urban	26	1520	1502	742	290324
<b>MACROREGIUNEA 1</b>	<b>90</b>	<b>4603</b>	<b>5379</b>	<b>2555</b>	<b>757267</b>
Urban	90	4603	5379	2555	757267
Zilnic	86	4462	5222	2480	730060
Urban	86	4462	5222	2480	730060
Săptămânal	4	141	157	75	27207
Urban	4	141	157	75	27207
<b>Nord-Vest</b>	<b>55</b>	<b>2684</b>	<b>3170</b>	<b>1570</b>	<b>440129</b>
Urban	55	2684	3170	1570	440129
Zilnic	52	2573	3043	1508	420647
Urban	52	2573	3043	1508	420647
Săptămânal	3	111	127	62	19482
Urban	3	111	127	62	19482
Bihor	17	555	536	293	116343
Urban	17	555	536	293	116343
Zilnic	16	538	519	283	112348
Urban	16	538	519	283	112348
Săptămânal	1	17	17	10	3995
Urban	1	17	17	10	3995
Bistrița-Năsăud	6	382	382	177	58230
Urban	6	382	382	177	58230
Zilnic	6	382	382	177	58230
Urban	6	382	382	177	58230
Cluj	16	878	1060	508	132007
Urban	16	878	1060	508	132007
Zilnic	15	854	1030	495	127783
Urban	15	854	1030	495	127783
Săptămânal	1	24	30	13	4224
Urban	1	24	30	13	4224
Maramureș	7	452	792	379	93089
Urban	7	452	792	379	93089
Zilnic	6	382	712	340	81826
Urban	6	382	712	340	81826
Săptămânal	1	70	80	39	11263
Urban	1	70	80	39	11263

Macroregiunea Regiunea Județul Regimul de funcționare	Unități	Paturi	Copii înscriși		Număr copii-zile
			Total	din care: feminin	
A	1	2	3	4	5
Satu Mare	8	317	311	163	32993
Urban	8	317	311	163	32993
Zilnic	8	317	311	163	32993
Urban	8	317	311	163	32993
Sălaj	1	100	89	50	7467
Urban	1	100	89	50	7467
Zilnic	1	100	89	50	7467
Urban	1	100	89	50	7467
<b>Centru</b>	<b>35</b>	<b>1919</b>	<b>2209</b>	<b>985</b>	<b>317138</b>
Urban	35	1919	2209	985	317138
Zilnic	34	1889	2179	972	309413
Urban	34	1889	2179	972	309413
Săptămânal	1	30	30	13	7725
Urban	1	30	30	13	7725
Alba	2	100	77	34	14200
Urban	2	100	77	34	14200
Zilnic	2	100	77	34	14200
Urban	2	100	77	34	14200
Brașov	7	590	590	294	111787
Urban	7	590	590	294	111787
Zilnic	6	560	560	281	104062
Urban	6	560	560	281	104062
Săptămânal	1	30	30	13	7725
Urban	1	30	30	13	7725
Covasna	2	60	59	23	8005
Urban	2	60	59	23	8005
Zilnic	2	60	59	23	8005
Urban	2	60	59	23	8005
Harghita	4	287	306	114	43617
Urban	4	287	306	114	43617
Zilnic	4	287	306	114	43617
Urban	4	287	306	114	43617
Mureș	10	477	722	306	69053
Urban	10	477	722	306	69053
Zilnic	10	477	722	306	69053
Urban	10	477	722	306	69053
Sibiu	10	405	455	214	70476
Urban	10	405	455	214	70476
Zilnic	10	405	455	214	70476
Urban	10	405	455	214	70476
<b>MACROREGIUNEA 2</b>	<b>63</b>	<b>3731</b>	<b>4225</b>	<b>2229</b>	<b>658157</b>
Urban	62	3711	4209	2220	656047
Rural	1	20	16	9	2110

Macroregiunea Regiunea Județul Regimul de funcționare	Unități	Paturi	Copii înscriși		Număr copii-zile
			Total	din care: feminin	
A	1	2	3	4	5
Zilnic	55	3257	3792	2003	591279
Urban	54	3237	3776	1994	589169
Rural	1	20	16	9	2110
Săptămânal	8	474	433	226	66878
Urban	8	474	433	226	66878
<b>Nord-Est</b>	<b>34</b>	<b>2084</b>	<b>2313</b>	<b>1205</b>	<b>354757</b>
Urban	34	2084	2313	1205	354757
Zilnic	27	1650	1911	995	290607
Urban	27	1650	1911	995	290607
Săptămânal	7	434	402	210	64150
Urban	7	434	402	210	64150
Bacău	8	395	527	243	82593
Urban	8	395	527	243	82593
Zilnic	5	270	404	183	63015
Urban	5	270	404	183	63015
Săptămânal	3	125	123	60	19578
Urban	3	125	123	60	19578
Botoșani	1	75	75	45	12782
Urban	1	75	75	45	12782
Săptămânal	1	75	75	45	12782
Urban	1	75	75	45	12782
Iași	13	855	859	442	127270
Urban	13	855	859	442	127270
Zilnic	12	775	780	393	118638
Urban	12	775	780	393	118638
Săptămânal	1	80	79	49	8632
Urban	1	80	79	49	8632
Neamț	5	360	356	247	63049
Urban	5	360	356	247	63049
Zilnic	5	360	356	247	63049
Urban	5	360	356	247	63049
Suceava	2	154	125	56	23158
Urban	2	154	125	56	23158
Săptămânal	2	154	125	56	23158
Urban	2	154	125	56	23158
Vaslui	5	245	371	172	45905
Urban	5	245	371	172	45905
Zilnic	5	245	371	172	45905
Urban	5	245	371	172	45905
<b>Sud-Est</b>	<b>29</b>	<b>1647</b>	<b>1912</b>	<b>1024</b>	<b>303400</b>
Urban	28	1627	1896	1015	301290
Rural	1	20	16	9	2110

Macroregiunea Regiunea Județul Regimul de funcționare	Unități	Paturi	Copii înscriși		Număr copii-zile
			Total	din care: feminin	
A	1	2	3	4	5
Zilnic	28	1607	1881	1008	300672
Urban	27	1587	1865	999	298562
Rural	1	20	16	9	2110
Săptămânal	1	40	31	16	2728
Urban	1	40	31	16	2728
Brăila	3	200	196	98	17248
Urban	3	200	196	98	17248
Zilnic	2	160	165	82	14520
Urban	2	160	165	82	14520
Săptămânal	1	40	31	16	2728
Urban	1	40	31	16	2728
Buzău	9	372	553	269	68678
Urban	8	352	537	260	66568
Rural	1	20	16	9	2110
Zilnic	9	372	553	269	68678
Urban	8	352	537	260	66568
Rural	1	20	16	9	2110
Constanța	10	635	679	435	144200
Urban	10	635	679	435	144200
Zilnic	10	635	679	435	144200
Urban	10	635	679	435	144200
Galați	1	140	140	64	20796
Urban	1	140	140	64	20796
Zilnic	1	140	140	64	20796
Urban	1	140	140	64	20796
Tulcea	4	210	217	94	37368
Urban	4	210	217	94	37368
Zilnic	4	210	217	94	37368
Urban	4	210	217	94	37368
Vrancea	2	90	127	64	15110
Urban	2	90	127	64	15110
Zilnic	2	90	127	64	15110
Urban	2	90	127	64	15110
<b>MACROREGIUNEA 3</b>	<b>61</b>	<b>4173</b>	<b>4701</b>	<b>2219</b>	<b>862207</b>
Urban	61	4173	4701	2219	862207
Zilnic	55	3583	4101	1942	719811
Urban	55	3583	4101	1942	719811
Săptămânal	6	590	600	277	142396
Urban	6	590	600	277	142396
<b>București-Ilfov</b>	<b>20</b>	<b>2422</b>	<b>2420</b>	<b>1162</b>	<b>577607</b>
Urban	20	2422	2420	1162	577607
Zilnic	15	1872	1870	906	440200
Urban	15	1872	1870	906	440200

Macroregiunea Regiunea Județul Regimul de funcționare	Unități	Paturi	Copii înscriși		Număr copii-zile
			Total	din care: feminin	
A	1	2	3	4	5
Săptămânal	5	550	550	256	137407
Urban	5	550	550	256	137407
Ilfov	1	25	25	15	3728
Urban	1	25	25	15	3728
Zilnic	1	25	25	15	3728
Urban	1	25	25	15	3728
Municipiul București	19	2397	2395	1147	573879
Urban	19	2397	2395	1147	573879
Zilnic	14	1847	1845	891	436472
Urban	14	1847	1845	891	436472
Săptămânal	5	550	550	256	137407
Urban	5	550	550	256	137407
<b>Sud-Muntenia</b>	<b>41</b>	<b>1751</b>	<b>2281</b>	<b>1057</b>	<b>284600</b>
Urban	41	1751	2281	1057	284600
Zilnic	40	1711	2231	1036	279611
Urban	40	1711	2231	1036	279611
Săptămânal	1	40	50	21	4989
Urban	1	40	50	21	4989
Argeș	13	592	931	422	92068
Urban	13	592	931	422	92068
Zilnic	12	552	881	401	87079
Urban	12	552	881	401	87079
Săptămânal	1	40	50	21	4989
Urban	1	40	50	21	4989
Călărași	1	60	72	27	12840
Urban	1	60	72	27	12840
Zilnic	1	60	72	27	12840
Urban	1	60	72	27	12840
Dâmbovița	7	285	291	120	48015
Urban	7	285	291	120	48015
Zilnic	7	285	291	120	48015
Urban	7	285	291	120	48015
Giurgiu	1	45	45	23	10710
Urban	1	45	45	23	10710
Zilnic	1	45	45	23	10710
Urban	1	45	45	23	10710
Ialomița	2	60	87	44	7997
Urban	2	60	87	44	7997
Zilnic	2	60	87	44	7997
Urban	2	60	87	44	7997
Prahova	9	534	691	338	95499
Urban	9	534	691	338	95499

Macroregiunea Regiunea Județul Regimul de funcționare	Unități	Paturi	Copii înscriși		Număr copii-zile
			Total	din care: feminin	
A	1	2	3	4	5
Zilnic	9	534	691	338	95499
Urban	9	534	691	338	95499
Teleorman	8	175	164	83	17471
Urban	8	175	164	83	17471
Zilnic	8	175	164	83	17471
Urban	8	175	164	83	17471
<b>MACROREGIUNEA 4</b>	<b>72</b>	<b>2520</b>	<b>2909</b>	<b>1505</b>	<b>383111</b>
Urban	72	2520	2909	1505	383111
Zilnic	64	2205	2597	1341	329268
Urban	64	2205	2597	1341	329268
Săptămânal	8	315	312	164	53843
Urban	8	315	312	164	53843
<b>Sud-Vest-Oltenia</b>	<b>40</b>	<b>1522</b>	<b>1743</b>	<b>971</b>	<b>264499</b>
Urban	40	1522	1743	971	264499
Zilnic	35	1319	1522	858	224575
Urban	35	1319	1522	858	224575
Săptămânal	5	203	221	113	39924
Urban	5	203	221	113	39924
Dolj	9	376	376	234	78960
Urban	9	376	376	234	78960
Zilnic	6	227	227	158	47670
Urban	6	227	227	158	47670
Săptămânal	3	149	149	76	31290
Urban	3	149	149	76	31290
Gorj	10	323	505	287	45250
Urban	10	323	505	287	45250
Zilnic	10	323	505	287	45250
Urban	10	323	505	287	45250
Mehedinți	4	217	216	146	16004
Urban	4	217	216	146	16004
Zilnic	4	217	216	146	16004
Urban	4	217	216	146	16004
Olt	7	269	286	132	44475
Urban	7	269	286	132	44475
Zilnic	6	245	251	121	38423
Urban	6	245	251	121	38423
Săptămânal	1	24	35	11	6052
Urban	1	24	35	11	6052
Vâlcea	10	337	360	172	79810
Urban	10	337	360	172	79810
Zilnic	9	307	323	146	77228
Urban	9	307	323	146	77228

Macroregiunea Regiunea Județul Regimul de funcționare	Unități	Paturi	Copii înscriși		Număr copii-zile
			Total	din care: feminin	
A	1	2	3	4	5
Săptămânal	1	30	37	26	2582
Urban	1	30	37	26	2582
<b>Vest</b>	<b>32</b>	<b>998</b>	<b>1166</b>	<b>534</b>	<b>118612</b>
Urban	32	998	1166	534	118612
Zilnic	29	886	1075	483	104693
Urban	29	886	1075	483	104693
Săptămânal	3	112	91	51	13919
Urban	3	112	91	51	13919
Arad	6	181	199	97	20773
Urban	6	181	199	97	20773
Zilnic	4	129	152	70	13234
Urban	4	129	152	70	13234
Săptămânal	2	52	47	27	7539
Urban	2	52	47	27	7539
Caraș-Severin	7	214	198	103	20790
Urban	7	214	198	103	20790
Zilnic	7	214	198	103	20790
Urban	7	214	198	103	20790
Hunedoara	7	238	246	124	31391
Urban	7	238	246	124	31391
Zilnic	7	238	246	124	31391
Urban	7	238	246	124	31391
Timiș	12	365	523	210	45658
Urban	12	365	523	210	45658
Zilnic	11	305	479	186	39278
Urban	11	305	479	186	39278
Săptămânal	1	60	44	24	6380
Urban	1	60	44	24	6380

### 14.3 FORMA DE PROPRIETATE PRIVATĂ

Macroregiunea Regiunea Județul Regimul de funcționare	Unități	Paturi	Copii înscriși		Număr copii-zile
			Total	din care: feminin	
A	1	2	3	4	5
<b>TOTAL</b>	<b>9</b>	<b>179</b>	<b>163</b>	<b>75</b>	<b>27303</b>
Urban	8	164	152	67	25088
Rural	1	15	11	8	2215
Zilnic	9	179	163	75	27303
Urban	8	164	152	67	25088
Rural	1	15	11	8	2215
<b>MACROREGIUNEA 1</b>	<b>5</b>	<b>77</b>	<b>71</b>	<b>38</b>	<b>14149</b>
Urban	4	62	60	30	11934
Rural	1	15	11	8	2215
Zilnic	5	77	71	38	14149
Urban	4	62	60	30	11934
Rural	1	15	11	8	2215
<b>Nord-Vest</b>	<b>4</b>	<b>70</b>	<b>64</b>	<b>33</b>	<b>12977</b>
Urban	3	55	53	25	10762
Rural	1	15	11	8	2215
Zilnic	4	70	64	33	12977
Urban	3	55	53	25	10762
Rural	1	15	11	8	2215
Bihor	1	20	20	13	4732
Urban	1	20	20	13	4732
Zilnic	1	20	20	13	4732
Urban	1	20	20	13	4732
Cluj	3	50	44	20	8245
Urban	2	35	33	12	6030
Rural	1	15	11	8	2215
Zilnic	3	50	44	20	8245
Urban	2	35	33	12	6030
Rural	1	15	11	8	2215
<b>Centru</b>	<b>1</b>	<b>7</b>	<b>7</b>	<b>5</b>	<b>1172</b>
Urban	1	7	7	5	1172
Zilnic	1	7	7	5	1172
Urban	1	7	7	5	1172
Sibiu	1	7	7	5	1172
Urban	1	7	7	5	1172
Zilnic	1	7	7	5	1172
Urban	1	7	7	5	1172
<b>MACROREGIUNEA 3</b>	<b>4</b>	<b>102</b>	<b>92</b>	<b>37</b>	<b>13154</b>
Urban	4	102	92	37	13154
Zilnic	4	102	92	37	13154
Urban	4	102	92	37	13154
<b>București-Ilfov</b>	<b>4</b>	<b>102</b>	<b>92</b>	<b>37</b>	<b>13154</b>
Urban	4	102	92	37	13154
Zilnic	4	102	92	37	13154
Urban	4	102	92	37	13154
Municipiul București	4	102	92	37	13154
Urban	4	102	92	37	13154
Zilnic	4	102	92	37	13154
Urban	4	102	92	37	13154

**15. NUMĂRUL COPIILOR ÎNSCRIȘI LA CREȘE, PE VÂRSTE, DUPĂ REGIMUL DE FUNCȚIONARE ȘI ACTIVITATEA ACESTORA, PE FORME DE PROPRIETATE, MACROREGIUNI, REGIUNI DE DEZVOLTARE, JUDEȚE ȘI MEDII DE REZIDENȚĂ, ÎN ANUL 2011**

**15.1 TOTAL ȚARĂ**

Macroregiunea Regiunea Județul Regimul de funcționare	Număr copii înscriși, din care pe vârste:									
	Total	din care: feminin	Sub 1 an		1 an		2 ani		3 ani și peste	
			Total	din care: feminin	Total	din care: feminin	Total	din care: feminin	Total	din care: feminin
A	1	2	3	4	5	6	7	8	9	10
<b>TOTAL</b>	<b>17377</b>	<b>8583</b>	<b>131</b>	<b>63</b>	<b>2978</b>	<b>1508</b>	<b>10302</b>	<b>5125</b>	<b>3966</b>	<b>1887</b>
Urban	17350	8566	131	63	2969	1502	10286	5115	3964	1886
Rural	27	17	-	-	9	6	16	10	2	1
Zilnic	15875	7841	120	58	2720	1381	9575	4761	3460	1641
Urban	15848	7824	120	58	2711	1375	9559	4751	3458	1640
Rural	27	17	-	-	9	6	16	10	2	1
Săptămânal	1502	742	11	5	258	127	727	364	506	246
Urban	1502	742	11	5	258	127	727	364	506	246
<b>MACROREGIUNEA 1</b>	<b>5450</b>	<b>2593</b>	<b>43</b>	<b>20</b>	<b>895</b>	<b>427</b>	<b>3515</b>	<b>1674</b>	<b>997</b>	<b>472</b>
Urban	5439	2585	43	20	895	427	3506	1667	995	471
Rural	11	8	-	-	-	-	9	7	2	1
Zilnic	5293	2518	40	18	868	412	3405	1622	980	466
Urban	5282	2510	40	18	868	412	3396	1615	978	465
Rural	11	8	-	-	-	-	9	7	2	1
Săptămânal	157	75	3	2	27	15	110	52	17	6
Urban	157	75	3	2	27	15	110	52	17	6
<b>Nord-Vest</b>	<b>3234</b>	<b>1603</b>	<b>41</b>	<b>20</b>	<b>416</b>	<b>202</b>	<b>2062</b>	<b>1044</b>	<b>715</b>	<b>337</b>
Urban	3223	1595	41	20	416	202	2053	1037	713	336
Rural	11	8	-	-	-	-	9	7	2	1
Zilnic	3107	1541	38	18	392	188	1979	1004	698	331
Urban	3096	1533	38	18	392	188	1970	997	696	330
Rural	11	8	-	-	-	-	9	7	2	1
Săptămânal	127	62	3	2	24	14	83	40	17	6
Urban	127	62	3	2	24	14	83	40	17	6
Bihor	556	306	-	-	-	-	441	241	115	65
Urban	556	306	-	-	-	-	441	241	115	65
Zilnic	539	296	-	-	-	-	424	231	115	65
Urban	539	296	-	-	-	-	424	231	115	65
Săptămânal	17	10	-	-	-	-	17	10	-	-
Urban	17	10	-	-	-	-	17	10	-	-
Bistrița-Năsăud	382	177	2	2	23	7	243	105	114	63
Urban	382	177	2	2	23	7	243	105	114	63
Zilnic	382	177	2	2	23	7	243	105	114	63
Urban	382	177	2	2	23	7	243	105	114	63
Cluj	1104	528	5	4	159	88	775	366	165	70
Urban	1093	520	5	4	159	88	766	359	163	69
Rural	11	8	-	-	-	-	9	7	2	1
Zilnic	1074	515	5	4	159	88	755	356	155	67
Urban	1063	507	5	4	159	88	746	349	153	66
Rural	11	8	-	-	-	-	9	7	2	1

Macroregiunea Regiunea Județul Regimul de funcționare	Număr copii înscriși, din care pe vârste:									
	Total	din care: feminin	Sub 1 an		1 an		2 ani		3 ani și peste	
			Total	din care: feminin	Total	din care: feminin	Total	din care: feminin	Total	din care: feminin
A	1	2	3	4	5	6	7	8	9	10
Săptămânal	30	13	-	-	-	-	20	10	10	3
Urban	30	13	-	-	-	-	20	10	10	3
Maramureș	792	379	29	10	98	49	363	191	302	129
Urban	792	379	29	10	98	49	363	191	302	129
Zilnic	712	340	26	8	74	35	317	171	295	126
Urban	712	340	26	8	74	35	317	171	295	126
Săptămânal	80	39	3	2	24	14	46	20	7	3
Urban	80	39	3	2	24	14	46	20	7	3
Satu Mare	311	163	5	4	121	49	166	100	19	10
Urban	311	163	5	4	121	49	166	100	19	10
Zilnic	311	163	5	4	121	49	166	100	19	10
Urban	311	163	5	4	121	49	166	100	19	10
Sălaj	89	50	-	-	15	9	74	41	-	-
Urban	89	50	-	-	15	9	74	41	-	-
Zilnic	89	50	-	-	15	9	74	41	-	-
Urban	89	50	-	-	15	9	74	41	-	-
<b>Centru</b>	<b>2216</b>	<b>990</b>	<b>2</b>	<b>-</b>	<b>479</b>	<b>225</b>	<b>1453</b>	<b>630</b>	<b>282</b>	<b>135</b>
Urban	2216	990	2	-	479	225	1453	630	282	135
Zilnic	2186	977	2	-	476	224	1426	618	282	135
Urban	2186	977	2	-	476	224	1426	618	282	135
Săptămânal	30	13	-	-	3	1	27	12	-	-
Urban	30	13	-	-	3	1	27	12	-	-
Alba	77	34	-	-	11	5	56	24	10	5
Urban	77	34	-	-	11	5	56	24	10	5
Zilnic	77	34	-	-	11	5	56	24	10	5
Urban	77	34	-	-	11	5	56	24	10	5
Brașov	590	294	-	-	166	79	355	168	69	47
Urban	590	294	-	-	166	79	355	168	69	47
Zilnic	560	281	-	-	163	78	328	156	69	47
Urban	560	281	-	-	163	78	328	156	69	47
Săptămânal	30	13	-	-	3	1	27	12	-	-
Urban	30	13	-	-	3	1	27	12	-	-
Covasna	59	23	-	-	-	-	45	14	14	9
Urban	59	23	-	-	-	-	45	14	14	9
Zilnic	59	23	-	-	-	-	45	14	14	9
Urban	59	23	-	-	-	-	45	14	14	9
Harghita	306	114	-	-	32	11	190	73	84	30
Urban	306	114	-	-	32	11	190	73	84	30
Zilnic	306	114	-	-	32	11	190	73	84	30
Urban	306	114	-	-	32	11	190	73	84	30

Macroregiunea Regiunea Județul Regimul de funcționare	Număr copii înscriși, din care pe vârste:									
	Total	din care: feminin	Sub 1 an		1 an		2 ani		3 ani și peste	
			Total	din care: feminin	Total	din care: feminin	Total	din care: feminin	Total	din care: feminin
A	1	2	3	4	5	6	7	8	9	10
Mureș	722	306	2	-	179	85	476	194	65	27
Urban	722	306	2	-	179	85	476	194	65	27
Zilnic	722	306	2	-	179	85	476	194	65	27
Urban	722	306	2	-	179	85	476	194	65	27
Sibiu	462	219	-	-	91	45	331	157	40	17
Urban	462	219	-	-	91	45	331	157	40	17
Zilnic	462	219	-	-	91	45	331	157	40	17
Urban	462	219	-	-	91	45	331	157	40	17
<b>MACROREGIUNEA 2</b>	<b>4225</b>	<b>2229</b>	<b>35</b>	<b>14</b>	<b>752</b>	<b>420</b>	<b>2580</b>	<b>1380</b>	<b>858</b>	<b>415</b>
Urban	4209	2220	35	14	743	414	2573	1377	858	415
Rural	16	9	-	-	9	6	7	3	-	-
Zilnic	3792	2003	33	12	695	392	2373	1268	691	331
Urban	3776	1994	33	12	686	386	2366	1265	691	331
Rural	16	9	-	-	9	6	7	3	-	-
Săptămănal	433	226	2	2	57	28	207	112	167	84
Urban	433	226	2	2	57	28	207	112	167	84
<b>Nord-Est</b>	<b>2313</b>	<b>1205</b>	<b>30</b>	<b>13</b>	<b>546</b>	<b>321</b>	<b>1341</b>	<b>690</b>	<b>396</b>	<b>181</b>
Urban	2313	1205	30	13	546	321	1341	690	396	181
Zilnic	1911	995	28	11	492	295	1145	581	246	108
Urban	1911	995	28	11	492	295	1145	581	246	108
Săptămănal	402	210	2	2	54	26	196	109	150	73
Urban	402	210	2	2	54	26	196	109	150	73
Bacău	527	243	-	-	77	41	384	179	66	23
Urban	527	243	-	-	77	41	384	179	66	23
Zilnic	404	183	-	-	59	33	316	145	29	5
Urban	404	183	-	-	59	33	316	145	29	5
Săptămănal	123	60	-	-	18	8	68	34	37	18
Urban	123	60	-	-	18	8	68	34	37	18
Botoșani	75	45	-	-	5	2	50	38	20	5
Urban	75	45	-	-	5	2	50	38	20	5
Săptămănal	75	45	-	-	5	2	50	38	20	5
Urban	75	45	-	-	5	2	50	38	20	5
Iași	859	442	28	13	283	194	403	175	145	60
Urban	859	442	28	13	283	194	403	175	145	60
Zilnic	780	393	26	11	258	179	365	152	131	51
Urban	780	393	26	11	258	179	365	152	131	51
Săptămănal	79	49	2	2	25	15	38	23	14	9
Urban	79	49	2	2	25	15	38	23	14	9
Neamț	356	247	-	-	-	-	295	200	61	47
Urban	356	247	-	-	-	-	295	200	61	47
Zilnic	356	247	-	-	-	-	295	200	61	47
Urban	356	247	-	-	-	-	295	200	61	47

Macroregiunea Regiunea Județul Regimul de funcționare	Număr copii înscriși, din care pe vârste:									
	Total	din care: feminin	Sub 1 an		1 an		2 ani		3 ani și peste	
			Total	din care: feminin	Total	din care: feminin	Total	din care: feminin	Total	din care: feminin
A	1	2	3	4	5	6	7	8	9	10
Suceava	125	56	-	-	6	1	40	14	79	41
Urban	125	56	-	-	6	1	40	14	79	41
Săptămânal	125	56	-	-	6	1	40	14	79	41
Urban	125	56	-	-	6	1	40	14	79	41
Vaslui	371	172	2	-	175	83	169	84	25	5
Urban	371	172	2	-	175	83	169	84	25	5
Zilnic	371	172	2	-	175	83	169	84	25	5
Urban	371	172	2	-	175	83	169	84	25	5
<b>Sud-Est</b>	<b>1912</b>	<b>1024</b>	<b>5</b>	<b>1</b>	<b>206</b>	<b>99</b>	<b>1239</b>	<b>690</b>	<b>462</b>	<b>234</b>
Urban	1896	1015	5	1	197	93	1232	687	462	234
Rural	16	9	-	-	9	6	7	3	-	-
Zilnic	1881	1008	5	1	203	97	1228	687	445	223
Urban	1865	999	5	1	194	91	1221	684	445	223
Rural	16	9	-	-	9	6	7	3	-	-
Săptămânal	31	16	-	-	3	2	11	3	17	11
Urban	31	16	-	-	3	2	11	3	17	11
Brăila	196	98	4	-	22	5	79	33	91	60
Urban	196	98	4	-	22	5	79	33	91	60
Zilnic	165	82	4	-	19	3	68	30	74	49
Urban	165	82	4	-	19	3	68	30	74	49
Săptămânal	31	16	-	-	3	2	11	3	17	11
Urban	31	16	-	-	3	2	11	3	17	11
Buzău	553	269	-	-	94	45	357	176	102	48
Urban	537	260	-	-	85	39	350	173	102	48
Rural	16	9	-	-	9	6	7	3	-	-
Zilnic	553	269	-	-	94	45	357	176	102	48
Urban	537	260	-	-	85	39	350	173	102	48
Rural	16	9	-	-	9	6	7	3	-	-
Constanța	679	435	-	-	8	6	517	347	154	82
Urban	679	435	-	-	8	6	517	347	154	82
Zilnic	679	435	-	-	8	6	517	347	154	82
Urban	679	435	-	-	8	6	517	347	154	82
Galați	140	64	-	-	40	20	54	20	46	24
Urban	140	64	-	-	40	20	54	20	46	24
Zilnic	140	64	-	-	40	20	54	20	46	24
Urban	140	64	-	-	40	20	54	20	46	24
Tulcea	217	94	1	1	42	23	134	64	40	6
Urban	217	94	1	1	42	23	134	64	40	6
Zilnic	217	94	1	1	42	23	134	64	40	6
Urban	217	94	1	1	42	23	134	64	40	6
Vrancea	127	64	-	-	-	-	98	50	29	14
Urban	127	64	-	-	-	-	98	50	29	14

Macroregiunea Regiunea Județul Regimul de funcționare	Număr copii înscriși, din care pe vârste:									
	Total	din care: feminin	Sub 1 an		1 an		2 ani		3 ani și peste	
			Total	din care: feminin	Total	din care: feminin	Total	din care: feminin	Total	din care: feminin
A	1	2	3	4	5	6	7	8	9	10
Zilnic	127	64	-	-	-	-	98	50	29	14
Urban	127	64	-	-	-	-	98	50	29	14
<b>MACROREGIUNEA 3</b>	<b>4793</b>	<b>2256</b>	<b>25</b>	<b>14</b>	<b>930</b>	<b>442</b>	<b>2561</b>	<b>1217</b>	<b>1277</b>	<b>583</b>
Urban	4793	2256	25	14	930	442	2561	1217	1277	583
Zilnic	4193	1979	22	13	784	369	2257	1083	1130	514
Urban	4193	1979	22	13	784	369	2257	1083	1130	514
Săptămănal	600	277	3	1	146	73	304	134	147	69
Urban	600	277	3	1	146	73	304	134	147	69
<b>București-Ilfov</b>	<b>2512</b>	<b>1199</b>	<b>11</b>	<b>6</b>	<b>559</b>	<b>277</b>	<b>1295</b>	<b>624</b>	<b>647</b>	<b>292</b>
Urban	2512	1199	11	6	559	277	1295	624	647	292
Zilnic	1962	943	11	6	429	210	1006	496	516	231
Urban	1962	943	11	6	429	210	1006	496	516	231
Săptămănal	550	256	-	-	130	67	289	128	131	61
Urban	550	256	-	-	130	67	289	128	131	61
Ilfov	25	15	-	-	3	-	18	14	4	1
Urban	25	15	-	-	3	-	18	14	4	1
Zilnic	25	15	-	-	3	-	18	14	4	1
Urban	25	15	-	-	3	-	18	14	4	1
Municipiul București	2487	1184	11	6	556	277	1277	610	643	291
Urban	2487	1184	11	6	556	277	1277	610	643	291
Zilnic	1937	928	11	6	426	210	988	482	512	230
Urban	1937	928	11	6	426	210	988	482	512	230
Săptămănal	550	256	-	-	130	67	289	128	131	61
Urban	550	256	-	-	130	67	289	128	131	61
<b>Sud-Muntenia</b>	<b>2281</b>	<b>1057</b>	<b>14</b>	<b>8</b>	<b>371</b>	<b>165</b>	<b>1266</b>	<b>593</b>	<b>630</b>	<b>291</b>
Urban	2281	1057	14	8	371	165	1266	593	630	291
Zilnic	2231	1036	11	7	355	159	1251	587	614	283
Urban	2231	1036	11	7	355	159	1251	587	614	283
Săptămănal	50	21	3	1	16	6	15	6	16	8
Urban	50	21	3	1	16	6	15	6	16	8
Argeș	931	422	3	1	185	79	487	228	256	114
Urban	931	422	3	1	185	79	487	228	256	114
Zilnic	881	401	-	-	169	73	472	222	240	106
Urban	881	401	-	-	169	73	472	222	240	106
Săptămănal	50	21	3	1	16	6	15	6	16	8
Urban	50	21	3	1	16	6	15	6	16	8
Călărași	72	27	-	-	12	4	59	23	1	-
Urban	72	27	-	-	12	4	59	23	1	-
Zilnic	72	27	-	-	12	4	59	23	1	-
Urban	72	27	-	-	12	4	59	23	1	-

Macroregiunea Regiunea Județul Regimul de funcționare	Număr copii înscriși, din care pe vârste:									
	Total	din care: feminin	Sub 1 an		1 an		2 ani		3 ani și peste	
			Total	din care: feminin	Total	din care: feminin	Total	din care: feminin	Total	din care: feminin
A	1	2	3	4	5	6	7	8	9	10
Dâmbovița	291	120	5	3	57	19	161	71	68	27
Urban	291	120	5	3	57	19	161	71	68	27
Zilnic	291	120	5	3	57	19	161	71	68	27
Urban	291	120	5	3	57	19	161	71	68	27
Giurgiu	45	23	-	-	2	2	20	13	23	8
Urban	45	23	-	-	2	2	20	13	23	8
Zilnic	45	23	-	-	2	2	20	13	23	8
Urban	45	23	-	-	2	2	20	13	23	8
Ialomița	87	44	-	-	7	3	74	36	6	5
Urban	87	44	-	-	7	3	74	36	6	5
Zilnic	87	44	-	-	7	3	74	36	6	5
Urban	87	44	-	-	7	3	74	36	6	5
Prahova	691	338	1	1	77	43	361	170	252	124
Urban	691	338	1	1	77	43	361	170	252	124
Zilnic	691	338	1	1	77	43	361	170	252	124
Urban	691	338	1	1	77	43	361	170	252	124
Teleorman	164	83	5	3	31	15	104	52	24	13
Urban	164	83	5	3	31	15	104	52	24	13
Zilnic	164	83	5	3	31	15	104	52	24	13
Urban	164	83	5	3	31	15	104	52	24	13
<b>MACROREGIUNEA 4</b>	<b>2909</b>	<b>1505</b>	<b>28</b>	<b>15</b>	<b>401</b>	<b>219</b>	<b>1646</b>	<b>854</b>	<b>834</b>	<b>417</b>
Urban	2909	1505	28	15	401	219	1646	854	834	417
Zilnic	2597	1341	25	15	373	208	1540	788	659	330
Urban	2597	1341	25	15	373	208	1540	788	659	330
Săptămănal	312	164	3	-	28	11	106	66	175	87
Urban	312	164	3	-	28	11	106	66	175	87
<b>Sud-Vest-Oltenia</b>	<b>1743</b>	<b>971</b>	<b>10</b>	<b>3</b>	<b>386</b>	<b>207</b>	<b>737</b>	<b>450</b>	<b>610</b>	<b>311</b>
Urban	1743	971	10	3	386	207	737	450	610	311
Zilnic	1522	858	7	3	358	196	690	418	467	241
Urban	1522	858	7	3	358	196	690	418	467	241
Săptămănal	221	113	3	-	28	11	47	32	143	70
Urban	221	113	3	-	28	11	47	32	143	70
Dolj	376	234	4	-	95	44	115	109	162	81
Urban	376	234	4	-	95	44	115	109	162	81
Zilnic	227	158	1	-	74	36	98	92	54	30
Urban	227	158	1	-	74	36	98	92	54	30
Săptămănal	149	76	3	-	21	8	17	17	108	51
Urban	149	76	3	-	21	8	17	17	108	51
Gorj	505	287	5	2	156	80	231	146	113	59
Urban	505	287	5	2	156	80	231	146	113	59

Macroregiunea Regiunea Județul Regimul de funcționare	Număr copii înscriși, din care pe vârste:									
	Total	din care: feminin	Sub 1 an		1 an		2 ani		3 ani și peste	
			Total	din care: feminin	Total	din care: feminin	Total	din care: feminin	Total	din care: feminin
A	1	2	3	4	5	6	7	8	9	10
Zilnic	505	287	5	2	156	80	231	146	113	59
Urban	505	287	5	2	156	80	231	146	113	59
Mehedinți	216	146	1	1	50	26	82	54	83	65
Urban	216	146	1	1	50	26	82	54	83	65
Zilnic	216	146	1	1	50	26	82	54	83	65
Urban	216	146	1	1	50	26	82	54	83	65
Olt	286	132	-	-	63	44	147	57	76	31
Urban	286	132	-	-	63	44	147	57	76	31
Zilnic	251	121	-	-	63	44	131	51	57	26
Urban	251	121	-	-	63	44	131	51	57	26
Săptămănal	35	11	-	-	-	-	16	6	19	5
Urban	35	11	-	-	-	-	16	6	19	5
Vâlcea	360	172	-	-	22	13	162	84	176	75
Urban	360	172	-	-	22	13	162	84	176	75
Zilnic	323	146	-	-	15	10	148	75	160	61
Urban	323	146	-	-	15	10	148	75	160	61
Săptămănal	37	26	-	-	7	3	14	9	16	14
Urban	37	26	-	-	7	3	14	9	16	14
<b>Vest</b>	<b>1166</b>	<b>534</b>	<b>18</b>	<b>12</b>	<b>15</b>	<b>12</b>	<b>909</b>	<b>404</b>	<b>224</b>	<b>106</b>
Urban	1166	534	18	12	15	12	909	404	224	106
Zilnic	1075	483	18	12	15	12	850	370	192	89
Urban	1075	483	18	12	15	12	850	370	192	89
Săptămănal	91	51	-	-	-	-	59	34	32	17
Urban	91	51	-	-	-	-	59	34	32	17
Arad	199	97	-	-	5	3	93	41	101	53
Urban	199	97	-	-	5	3	93	41	101	53
Zilnic	152	70	-	-	5	3	78	31	69	36
Urban	152	70	-	-	5	3	78	31	69	36
Săptămănal	47	27	-	-	-	-	15	10	32	17
Urban	47	27	-	-	-	-	15	10	32	17
Caraș-Severin	198	103	-	-	2	2	160	91	36	10
Urban	198	103	-	-	2	2	160	91	36	10
Zilnic	198	103	-	-	2	2	160	91	36	10
Urban	198	103	-	-	2	2	160	91	36	10
Hunedoara	246	124	18	12	8	7	133	62	87	43
Urban	246	124	18	12	8	7	133	62	87	43
Zilnic	246	124	18	12	8	7	133	62	87	43
Urban	246	124	18	12	8	7	133	62	87	43
Timiș	523	210	-	-	-	-	523	210	-	-
Urban	523	210	-	-	-	-	523	210	-	-
Zilnic	479	186	-	-	-	-	479	186	-	-
Urban	479	186	-	-	-	-	479	186	-	-
Săptămănal	44	24	-	-	-	-	44	24	-	-
Urban	44	24	-	-	-	-	44	24	-	-

## 15.2 FORMA DE PROPRIETATE PUBLICĂ

Macroregiunea Regiunea Județul Regimul de funcționare	Număr copii înscriși, din care pe vârste:									
	Total	din care: feminin	Sub 1 an		1 an		2 ani		3 ani și peste	
			Total	din care: feminin	Total	din care: feminin	Total	din care: feminin	Total	din care: feminin
A	1	2	3	4	5	6	7	8	9	10
<b>TOTAL</b>	<b>17214</b>	<b>8508</b>	<b>131</b>	<b>63</b>	<b>2969</b>	<b>1503</b>	<b>10215</b>	<b>5088</b>	<b>3899</b>	<b>1854</b>
Urban	17198	8499	131	63	2960	1497	10208	5085	3899	1854
Rural	16	9	-	-	9	6	7	3	-	-
Zilnic	15712	7766	120	58	2711	1376	9488	4724	3393	1608
Urban	15696	7757	120	58	2702	1370	9481	4721	3393	1608
Rural	16	9	-	-	9	6	7	3	-	-
Săptămânal	1502	742	11	5	258	127	727	364	506	246
Urban	1502	742	11	5	258	127	727	364	506	246
<b>MACROREGIUNEA 1</b>	<b>5379</b>	<b>2555</b>	<b>43</b>	<b>20</b>	<b>886</b>	<b>422</b>	<b>3460</b>	<b>1645</b>	<b>990</b>	<b>468</b>
Urban	5379	2555	43	20	886	422	3460	1645	990	468
Zilnic	5222	2480	40	18	859	407	3350	1593	973	462
Urban	5222	2480	40	18	859	407	3350	1593	973	462
Săptămânal	157	75	3	2	27	15	110	52	17	6
Urban	157	75	3	2	27	15	110	52	17	6
<b>Nord-Vest</b>	<b>3170</b>	<b>1570</b>	<b>41</b>	<b>20</b>	<b>412</b>	<b>201</b>	<b>2009</b>	<b>1016</b>	<b>708</b>	<b>333</b>
Urban	3170	1570	41	20	412	201	2009	1016	708	333
Zilnic	3043	1508	38	18	388	187	1926	976	691	327
Urban	3043	1508	38	18	388	187	1926	976	691	327
Săptămânal	127	62	3	2	24	14	83	40	17	6
Urban	127	62	3	2	24	14	83	40	17	6
Bihor	536	293	-	-	-	-	423	230	113	63
Urban	536	293	-	-	-	-	423	230	113	63
Zilnic	519	283	-	-	-	-	406	220	113	63
Urban	519	283	-	-	-	-	406	220	113	63
Săptămânal	17	10	-	-	-	-	17	10	-	-
Urban	17	10	-	-	-	-	17	10	-	-
Bistrița-Năsăud	382	177	2	2	23	7	243	105	114	63
Urban	382	177	2	2	23	7	243	105	114	63
Zilnic	382	177	2	2	23	7	243	105	114	63
Urban	382	177	2	2	23	7	243	105	114	63
Cluj	1060	508	5	4	155	87	740	349	160	68
Urban	1060	508	5	4	155	87	740	349	160	68
Zilnic	1030	495	5	4	155	87	720	339	150	65
Urban	1030	495	5	4	155	87	720	339	150	65
Săptămânal	30	13	-	-	-	-	20	10	10	3
Urban	30	13	-	-	-	-	20	10	10	3
Maramureș	792	379	29	10	98	49	363	191	302	129
Urban	792	379	29	10	98	49	363	191	302	129
Zilnic	712	340	26	8	74	35	317	171	295	126
Urban	712	340	26	8	74	35	317	171	295	126

Macroregiunea Regiunea Județul Regimul de funcționare	Număr copii înscriși, din care pe vârste:									
	Total	din care: feminin	Sub 1 an		1 an		2 ani		3 ani și peste	
			Total	din care: feminin	Total	din care: feminin	Total	din care: feminin	Total	din care: feminin
A	1	2	3	4	5	6	7	8	9	10
Săptămânal	80	39	3	2	24	14	46	20	7	3
Urban	80	39	3	2	24	14	46	20	7	3
Satu Mare	311	163	5	4	121	49	166	100	19	10
Urban	311	163	5	4	121	49	166	100	19	10
Zilnic	311	163	5	4	121	49	166	100	19	10
Urban	311	163	5	4	121	49	166	100	19	10
Sălaj	89	50	-	-	15	9	74	41	-	-
Urban	89	50	-	-	15	9	74	41	-	-
Zilnic	89	50	-	-	15	9	74	41	-	-
Urban	89	50	-	-	15	9	74	41	-	-
<b>Centru</b>	<b>2209</b>	<b>985</b>	<b>2</b>	<b>-</b>	<b>474</b>	<b>221</b>	<b>1451</b>	<b>629</b>	<b>282</b>	<b>135</b>
Urban	2209	985	2	-	474	221	1451	629	282	135
Zilnic	2179	972	2	-	471	220	1424	617	282	135
Urban	2179	972	2	-	471	220	1424	617	282	135
Săptămânal	30	13	-	-	3	1	27	12	-	-
Urban	30	13	-	-	3	1	27	12	-	-
Alba	77	34	-	-	11	5	56	24	10	5
Urban	77	34	-	-	11	5	56	24	10	5
Zilnic	77	34	-	-	11	5	56	24	10	5
Urban	77	34	-	-	11	5	56	24	10	5
Brașov	590	294	-	-	166	79	355	168	69	47
Urban	590	294	-	-	166	79	355	168	69	47
Zilnic	560	281	-	-	163	78	328	156	69	47
Urban	560	281	-	-	163	78	328	156	69	47
Săptămânal	30	13	-	-	3	1	27	12	-	-
Urban	30	13	-	-	3	1	27	12	-	-
Covasna	59	23	-	-	-	-	45	14	14	9
Urban	59	23	-	-	-	-	45	14	14	9
Zilnic	59	23	-	-	-	-	45	14	14	9
Urban	59	23	-	-	-	-	45	14	14	9
Harghita	306	114	-	-	32	11	190	73	84	30
Urban	306	114	-	-	32	11	190	73	84	30
Zilnic	306	114	-	-	32	11	190	73	84	30
Urban	306	114	-	-	32	11	190	73	84	30
Mureș	722	306	2	-	179	85	476	194	65	27
Urban	722	306	2	-	179	85	476	194	65	27
Zilnic	722	306	2	-	179	85	476	194	65	27
Urban	722	306	2	-	179	85	476	194	65	27
Sibiu	455	214	-	-	86	41	329	156	40	17
Urban	455	214	-	-	86	41	329	156	40	17

Macroregiunea Regiunea Județul Regimul de funcționare	Număr copii înscriși, din care pe vârste:									
	Total	din care: feminin	Sub 1 an		1 an		2 ani		3 ani și peste	
			Total	din care: feminin	Total	din care: feminin	Total	din care: feminin	Total	din care: feminin
A	1	2	3	4	5	6	7	8	9	10
Zilnic	455	214	-	-	86	41	329	156	40	17
Urban	455	214	-	-	86	41	329	156	40	17
<b>MACROREGIUNEA 2</b>	<b>4225</b>	<b>2229</b>	<b>35</b>	<b>14</b>	<b>752</b>	<b>420</b>	<b>2580</b>	<b>1380</b>	<b>858</b>	<b>415</b>
Urban	4209	2220	35	14	743	414	2573	1377	858	415
Rural	16	9	-	-	9	6	7	3	-	-
Zilnic	3792	2003	33	12	695	392	2373	1268	691	331
Urban	3776	1994	33	12	686	386	2366	1265	691	331
Rural	16	9	-	-	9	6	7	3	-	-
Săptămânal	433	226	2	2	57	28	207	112	167	84
Urban	433	226	2	2	57	28	207	112	167	84
<b>Nord-Est</b>	<b>2313</b>	<b>1205</b>	<b>30</b>	<b>13</b>	<b>546</b>	<b>321</b>	<b>1341</b>	<b>690</b>	<b>396</b>	<b>181</b>
Urban	2313	1205	30	13	546	321	1341	690	396	181
Zilnic	1911	995	28	11	492	295	1145	581	246	108
Urban	1911	995	28	11	492	295	1145	581	246	108
Săptămânal	402	210	2	2	54	26	196	109	150	73
Urban	402	210	2	2	54	26	196	109	150	73
Bacău	527	243	-	-	77	41	384	179	66	23
Urban	527	243	-	-	77	41	384	179	66	23
Zilnic	404	183	-	-	59	33	316	145	29	5
Urban	404	183	-	-	59	33	316	145	29	5
Săptămânal	123	60	-	-	18	8	68	34	37	18
Urban	123	60	-	-	18	8	68	34	37	18
Botoșani	75	45	-	-	5	2	50	38	20	5
Urban	75	45	-	-	5	2	50	38	20	5
Săptămânal	75	45	-	-	5	2	50	38	20	5
Urban	75	45	-	-	5	2	50	38	20	5
Iași	859	442	28	13	283	194	403	175	145	60
Urban	859	442	28	13	283	194	403	175	145	60
Zilnic	780	393	26	11	258	179	365	152	131	51
Urban	780	393	26	11	258	179	365	152	131	51
Săptămânal	79	49	2	2	25	15	38	23	14	9
Urban	79	49	2	2	25	15	38	23	14	9
Neamț	356	247	-	-	-	-	295	200	61	47
Urban	356	247	-	-	-	-	295	200	61	47
Zilnic	356	247	-	-	-	-	295	200	61	47
Urban	356	247	-	-	-	-	295	200	61	47
Suceava	125	56	-	-	6	1	40	14	79	41
Urban	125	56	-	-	6	1	40	14	79	41
Săptămânal	125	56	-	-	6	1	40	14	79	41
Urban	125	56	-	-	6	1	40	14	79	41
Vaslui	371	172	2	-	175	83	169	84	25	5
Urban	371	172	2	-	175	83	169	84	25	5

Macroregiunea Regiunea Județul Regimul de funcționare	Număr copii înscriși, din care pe vârste:									
	Total	din care: feminin	Sub 1 an		1 an		2 ani		3 ani și peste	
			Total	din care: feminin	Total	din care: feminin	Total	din care: feminin	Total	din care: feminin
A	1	2	3	4	5	6	7	8	9	10
Zilnic	371	172	2	-	175	83	169	84	25	5
Urban	371	172	2	-	175	83	169	84	25	5
<b>Sud-Est</b>	<b>1912</b>	<b>1024</b>	<b>5</b>	<b>1</b>	<b>206</b>	<b>99</b>	<b>1239</b>	<b>690</b>	<b>462</b>	<b>234</b>
Urban	1896	1015	5	1	197	93	1232	687	462	234
Rural	16	9	-	-	9	6	7	3	-	-
Zilnic	1881	1008	5	1	203	97	1228	687	445	223
Urban	1865	999	5	1	194	91	1221	684	445	223
Rural	16	9	-	-	9	6	7	3	-	-
Săptămânal	31	16	-	-	3	2	11	3	17	11
Urban	31	16	-	-	3	2	11	3	17	11
Brăila	196	98	4	-	22	5	79	33	91	60
Urban	196	98	4	-	22	5	79	33	91	60
Zilnic	165	82	4	-	19	3	68	30	74	49
Urban	165	82	4	-	19	3	68	30	74	49
Săptămânal	31	16	-	-	3	2	11	3	17	11
Urban	31	16	-	-	3	2	11	3	17	11
Buzău	553	269	-	-	94	45	357	176	102	48
Urban	537	260	-	-	85	39	350	173	102	48
Rural	16	9	-	-	9	6	7	3	-	-
Zilnic	553	269	-	-	94	45	357	176	102	48
Urban	537	260	-	-	85	39	350	173	102	48
Rural	16	9	-	-	9	6	7	3	-	-
Constanța	679	435	-	-	8	6	517	347	154	82
Urban	679	435	-	-	8	6	517	347	154	82
Zilnic	679	435	-	-	8	6	517	347	154	82
Urban	679	435	-	-	8	6	517	347	154	82
Galați	140	64	-	-	40	20	54	20	46	24
Urban	140	64	-	-	40	20	54	20	46	24
Zilnic	140	64	-	-	40	20	54	20	46	24
Urban	140	64	-	-	40	20	54	20	46	24
Tulcea	217	94	1	1	42	23	134	64	40	6
Urban	217	94	1	1	42	23	134	64	40	6
Zilnic	217	94	1	1	42	23	134	64	40	6
Urban	217	94	1	1	42	23	134	64	40	6
Vrancea	127	64	-	-	-	-	98	50	29	14
Urban	127	64	-	-	-	-	98	50	29	14
Zilnic	127	64	-	-	-	-	98	50	29	14
Urban	127	64	-	-	-	-	98	50	29	14
<b>MACROREGIUNEA 3</b>	<b>4701</b>	<b>2219</b>	<b>25</b>	<b>14</b>	<b>930</b>	<b>442</b>	<b>2529</b>	<b>1209</b>	<b>1217</b>	<b>554</b>
Urban	4701	2219	25	14	930	442	2529	1209	1217	554
Zilnic	4101	1942	22	13	784	369	2225	1075	1070	485
Urban	4101	1942	22	13	784	369	2225	1075	1070	485

Macroregiunea Regiunea Județul Regimul de funcționare	Număr copii înscriși, din care pe vârste:									
	Total	din care: feminin	Sub 1 an		1 an		2 ani		3 ani și peste	
			Total	din care: feminin	Total	din care: feminin	Total	din care: feminin	Total	din care: feminin
A	1	2	3	4	5	6	7	8	9	10
Săptămânal	600	277	3	1	146	73	304	134	147	69
Urban	600	277	3	1	146	73	304	134	147	69
<b>București-Ilfov</b>	<b>2420</b>	<b>1162</b>	<b>11</b>	<b>6</b>	<b>559</b>	<b>277</b>	<b>1263</b>	<b>616</b>	<b>587</b>	<b>263</b>
Urban	2420	1162	11	6	559	277	1263	616	587	263
Zilnic	1870	906	11	6	429	210	974	488	456	202
Urban	1870	906	11	6	429	210	974	488	456	202
Săptămânal	550	256	-	-	130	67	289	128	131	61
Urban	550	256	-	-	130	67	289	128	131	61
Ilfov	25	15	-	-	3	-	18	14	4	1
Urban	25	15	-	-	3	-	18	14	4	1
Zilnic	25	15	-	-	3	-	18	14	4	1
Urban	25	15	-	-	3	-	18	14	4	1
Municipiul București	2395	1147	11	6	556	277	1245	602	583	262
Urban	2395	1147	11	6	556	277	1245	602	583	262
Zilnic	1845	891	11	6	426	210	956	474	452	201
Urban	1845	891	11	6	426	210	956	474	452	201
Săptămânal	550	256	-	-	130	67	289	128	131	61
Urban	550	256	-	-	130	67	289	128	131	61
<b>Sud-Muntenia</b>	<b>2281</b>	<b>1057</b>	<b>14</b>	<b>8</b>	<b>371</b>	<b>165</b>	<b>1266</b>	<b>593</b>	<b>630</b>	<b>291</b>
Urban	2281	1057	14	8	371	165	1266	593	630	291
Zilnic	2231	1036	11	7	355	159	1251	587	614	283
Urban	2231	1036	11	7	355	159	1251	587	614	283
Săptămânal	50	21	3	1	16	6	15	6	16	8
Urban	50	21	3	1	16	6	15	6	16	8
Argeș	931	422	3	1	185	79	487	228	256	114
Urban	931	422	3	1	185	79	487	228	256	114
Zilnic	881	401	-	-	169	73	472	222	240	106
Urban	881	401	-	-	169	73	472	222	240	106
Săptămânal	50	21	3	1	16	6	15	6	16	8
Urban	50	21	3	1	16	6	15	6	16	8
Călărași	72	27	-	-	12	4	59	23	1	-
Urban	72	27	-	-	12	4	59	23	1	-
Zilnic	72	27	-	-	12	4	59	23	1	-
Urban	72	27	-	-	12	4	59	23	1	-
Dâmbovița	291	120	5	3	57	19	161	71	68	27
Urban	291	120	5	3	57	19	161	71	68	27
Zilnic	291	120	5	3	57	19	161	71	68	27
Urban	291	120	5	3	57	19	161	71	68	27
Giurgiu	45	23	-	-	2	2	20	13	23	8
Urban	45	23	-	-	2	2	20	13	23	8

Macroregiunea Regiunea Județul Regimul de funcționare	Număr copii înscriși, din care pe vârste:									
	Total	din care: feminin	Sub 1 an		1 an		2 ani		3 ani și peste	
			Total	din care: feminin	Total	din care: feminin	Total	din care: feminin	Total	din care: feminin
A	1	2	3	4	5	6	7	8	9	10
Zilnic	45	23	-	-	2	2	20	13	23	8
Urban	45	23	-	-	2	2	20	13	23	8
Ialomița	87	44	-	-	7	3	74	36	6	5
Urban	87	44	-	-	7	3	74	36	6	5
Zilnic	87	44	-	-	7	3	74	36	6	5
Urban	87	44	-	-	7	3	74	36	6	5
Prahova	691	338	1	1	77	43	361	170	252	124
Urban	691	338	1	1	77	43	361	170	252	124
Zilnic	691	338	1	1	77	43	361	170	252	124
Urban	691	338	1	1	77	43	361	170	252	124
Teleorman	164	83	5	3	31	15	104	52	24	13
Urban	164	83	5	3	31	15	104	52	24	13
Zilnic	164	83	5	3	31	15	104	52	24	13
Urban	164	83	5	3	31	15	104	52	24	13
<b>MACROREGIUNEA 4</b>	<b>2909</b>	<b>1505</b>	<b>28</b>	<b>15</b>	<b>401</b>	<b>219</b>	<b>1646</b>	<b>854</b>	<b>834</b>	<b>417</b>
Urban	2909	1505	28	15	401	219	1646	854	834	417
Zilnic	2597	1341	25	15	373	208	1540	788	659	330
Urban	2597	1341	25	15	373	208	1540	788	659	330
Săptămânal	312	164	3	-	28	11	106	66	175	87
Urban	312	164	3	-	28	11	106	66	175	87
<b>Sud-Vest-Oltenia</b>	<b>1743</b>	<b>971</b>	<b>10</b>	<b>3</b>	<b>386</b>	<b>207</b>	<b>737</b>	<b>450</b>	<b>610</b>	<b>311</b>
Urban	1743	971	10	3	386	207	737	450	610	311
Zilnic	1522	858	7	3	358	196	690	418	467	241
Urban	1522	858	7	3	358	196	690	418	467	241
Săptămânal	221	113	3	-	28	11	47	32	143	70
Urban	221	113	3	-	28	11	47	32	143	70
Dolj	376	234	4	-	95	44	115	109	162	81
Urban	376	234	4	-	95	44	115	109	162	81
Zilnic	227	158	1	-	74	36	98	92	54	30
Urban	227	158	1	-	74	36	98	92	54	30
Săptămânal	149	76	3	-	21	8	17	17	108	51
Urban	149	76	3	-	21	8	17	17	108	51
Gorj	505	287	5	2	156	80	231	146	113	59
Urban	505	287	5	2	156	80	231	146	113	59
Zilnic	505	287	5	2	156	80	231	146	113	59
Urban	505	287	5	2	156	80	231	146	113	59
Mehedinți	216	146	1	1	50	26	82	54	83	65
Urban	216	146	1	1	50	26	82	54	83	65
Zilnic	216	146	1	1	50	26	82	54	83	65
Urban	216	146	1	1	50	26	82	54	83	65

Macroregiunea Regiunea Județul Regimul de funcționare	Număr copii înscriși, din care pe vârste:									
	Total	din care: feminin	Sub 1 an		1 an		2 ani		3 ani și peste	
			Total	din care: feminin	Total	din care: feminin	Total	din care: feminin	Total	din care: feminin
A	1	2	3	4	5	6	7	8	9	10
Olt	286	132	-	-	63	44	147	57	76	31
Urban	286	132	-	-	63	44	147	57	76	31
Zilnic	251	121	-	-	63	44	131	51	57	26
Urban	251	121	-	-	63	44	131	51	57	26
Săptămânal	35	11	-	-	-	-	16	6	19	5
Urban	35	11	-	-	-	-	16	6	19	5
Vâlcea	360	172	-	-	22	13	162	84	176	75
Urban	360	172	-	-	22	13	162	84	176	75
Zilnic	323	146	-	-	15	10	148	75	160	61
Urban	323	146	-	-	15	10	148	75	160	61
Săptămânal	37	26	-	-	7	3	14	9	16	14
Urban	37	26	-	-	7	3	14	9	16	14
<b>Vest</b>	<b>1166</b>	<b>534</b>	<b>18</b>	<b>12</b>	<b>15</b>	<b>12</b>	<b>909</b>	<b>404</b>	<b>224</b>	<b>106</b>
Urban	1166	534	18	12	15	12	909	404	224	106
Zilnic	1075	483	18	12	15	12	850	370	192	89
Urban	1075	483	18	12	15	12	850	370	192	89
Săptămânal	91	51	-	-	-	-	59	34	32	17
Urban	91	51	-	-	-	-	59	34	32	17
Arad	199	97	-	-	5	3	93	41	101	53
Urban	199	97	-	-	5	3	93	41	101	53
Zilnic	152	70	-	-	5	3	78	31	69	36
Urban	152	70	-	-	5	3	78	31	69	36
Săptămânal	47	27	-	-	-	-	15	10	32	17
Urban	47	27	-	-	-	-	15	10	32	17
Caraș-Severin	198	103	-	-	2	2	160	91	36	10
Urban	198	103	-	-	2	2	160	91	36	10
Zilnic	198	103	-	-	2	2	160	91	36	10
Urban	198	103	-	-	2	2	160	91	36	10
Hunedoara	246	124	18	12	8	7	133	62	87	43
Urban	246	124	18	12	8	7	133	62	87	43
Zilnic	246	124	18	12	8	7	133	62	87	43
Urban	246	124	18	12	8	7	133	62	87	43
Timiș	523	210	-	-	-	-	523	210	-	-
Urban	523	210	-	-	-	-	523	210	-	-
Zilnic	479	186	-	-	-	-	479	186	-	-
Urban	479	186	-	-	-	-	479	186	-	-
Săptămânal	44	24	-	-	-	-	44	24	-	-
Urban	44	24	-	-	-	-	44	24	-	-

### 15.3 FORMA DE PROPRIETATE PRIVATĂ

Macroregiunea Regiunea Județul Regimul de funcționare	Număr copii înscriși, din care pe vârste:							
	Total	din care: feminin	1 an		2 ani		3 ani și peste	
			Total	din care: feminin	Total	din care: feminin	Total	din care: feminin
A	1	2	3	4	5	6	7	8
<b>TOTAL</b>	<b>163</b>	<b>75</b>	<b>9</b>	<b>5</b>	<b>87</b>	<b>37</b>	<b>67</b>	<b>33</b>
Urban	152	67	9	5	78	30	65	32
Rural	11	8	-	-	9	7	2	1
Zilnic	163	75	9	5	87	37	67	33
Urban	152	67	9	5	78	30	65	32
Rural	11	8	-	-	9	7	2	1
<b>MACROREGIUNEA 1</b>	<b>71</b>	<b>38</b>	<b>9</b>	<b>5</b>	<b>55</b>	<b>29</b>	<b>7</b>	<b>4</b>
Urban	60	30	9	5	46	22	5	3
Rural	11	8	-	-	9	7	2	1
Zilnic	71	38	9	5	55	29	7	4
Urban	60	30	9	5	46	22	5	3
Rural	11	8	-	-	9	7	2	1
<b>Nord-Vest</b>	<b>64</b>	<b>33</b>	<b>4</b>	<b>1</b>	<b>53</b>	<b>28</b>	<b>7</b>	<b>4</b>
Urban	53	25	4	1	44	21	5	3
Rural	11	8	-	-	9	7	2	1
Zilnic	64	33	4	1	53	28	7	4
Urban	53	25	4	1	44	21	5	3
Rural	11	8	-	-	9	7	2	1
Bihor	20	13	-	-	18	11	2	2
Urban	20	13	-	-	18	11	2	2
Zilnic	20	13	-	-	18	11	2	2
Urban	20	13	-	-	18	11	2	2
Cluj	44	20	4	1	35	17	5	2
Urban	33	12	4	1	26	10	3	1
Rural	11	8	-	-	9	7	2	1
Zilnic	44	20	4	1	35	17	5	2
Urban	33	12	4	1	26	10	3	1
Rural	11	8	-	-	9	7	2	1
<b>Centru</b>	<b>7</b>	<b>5</b>	<b>5</b>	<b>4</b>	<b>2</b>	<b>1</b>	-	-
Urban	7	5	5	4	2	1	-	-
Zilnic	7	5	5	4	2	1	-	-
Urban	7	5	5	4	2	1	-	-
Sibiu	7	5	5	4	2	1	-	-
Urban	7	5	5	4	2	1	-	-
Zilnic	7	5	5	4	2	1	-	-
Urban	7	5	5	4	2	1	-	-
<b>MACROREGIUNEA 3</b>	<b>92</b>	<b>37</b>	-	-	<b>32</b>	<b>8</b>	<b>60</b>	<b>29</b>
Urban	92	37	-	-	32	8	60	29
Zilnic	92	37	-	-	32	8	60	29
Urban	92	37	-	-	32	8	60	29
<b>București-Ilfov</b>	<b>92</b>	<b>37</b>	-	-	<b>32</b>	<b>8</b>	<b>60</b>	<b>29</b>
Urban	92	37	-	-	32	8	60	29
Zilnic	92	37	-	-	32	8	60	29
Urban	92	37	-	-	32	8	60	29
Municipiul București	92	37	-	-	32	8	60	29
Urban	92	37	-	-	32	8	60	29
Zilnic	92	37	-	-	32	8	60	29
Urban	92	37	-	-	32	8	60	29

**16. REȚEAUA ȘI ACTIVITATEA DE OCROTIRE MEDICO-SOCIALĂ PENTRU PERSOANELE CU HANDICAP, PE FORME DE PROPRIETATE, MACROREGIUNI, REGIUNI DE DEZVOLTARE, JUDEȚE ȘI MEDII DE REZIDENȚĂ, ÎN ANUL 2011**

**16.1 TOTAL ȚARĂ**

Macroregiunea Regiunea Județul Mediul	Unități		Paturi	Personal sanitar				
	Total	din care: centre de zi		Medici	Medici dentiști	Farmacисти	Personal sanitar mediu	Personal sanitar auxiliar
A	1	2	3	4	5	6	7	8
<b>TOTAL</b>	<b>564</b>	<b>77</b>	<b>24594</b>	<b>216</b>	<b>8</b>	<b>1</b>	<b>3835</b>	<b>6117</b>
Urban	407	70	14480	147	3	-	2655	3332
Rural	157	7	10114	69	5	1	1180	2785
<b>MACROREGIUNEA 1</b>	<b>181</b>	<b>20</b>	<b>7136</b>	<b>63</b>	<b>1</b>	<b>1</b>	<b>937</b>	<b>1825</b>
Urban	120	15	3712	39	-	-	592	813
Rural	61	5	3424	24	1	1	345	1012
<b>Nord-Vest</b>	<b>104</b>	<b>15</b>	<b>3349</b>	<b>23</b>	<b>-</b>	<b>-</b>	<b>652</b>	<b>895</b>
Urban	76	13	1950	15	-	-	473	526
Rural	28	2	1399	8	-	-	179	369
Bihor	26	3	778	6	-	-	229	140
Urban	15	2	281	2	-	-	128	25
Rural	11	1	497	4	-	-	101	115
Bistrița-Năsăud	8	4	265	3	-	-	53	117
Urban	6	3	215	3	-	-	48	105
Rural	2	1	50	-	-	-	5	12
Cluj	21	6	695	12	-	-	76	246
Urban	15	6	365	8	-	-	58	131
Rural	6	-	330	4	-	-	18	115
Maramureș	26	1	580	-	-	-	179	136
Urban	23	1	417	-	-	-	155	95
Rural	3	-	163	-	-	-	24	41
Satu Mare	15	1	415	1	-	-	53	98
Urban	13	1	393	1	-	-	52	96
Rural	2	-	22	-	-	-	1	2
Sălaj	8	-	616	1	-	-	62	158
Urban	4	-	279	1	-	-	32	74
Rural	4	-	337	-	-	-	30	84
<b>Centru</b>	<b>77</b>	<b>5</b>	<b>3787</b>	<b>40</b>	<b>1</b>	<b>1</b>	<b>285</b>	<b>930</b>
Urban	44	2	1762	24	-	-	119	287
Rural	33	3	2025	16	1	1	166	643
Alba	33	1	940	6	1	1	55	189
Urban	20	-	442	3	-	-	21	71
Rural	13	1	498	3	1	1	34	118
Brașov	11	1	478	14	-	-	63	110
Urban	6	1	227	9	-	-	11	5
Rural	5	-	251	5	-	-	52	105
Covasna	5	-	59	-	-	-	6	3
Urban	3	-	38	-	-	-	6	3
Rural	2	-	21	-	-	-	-	-
Harghita	8	1	417	-	-	-	27	78
Urban	4	-	252	-	-	-	15	41
Rural	4	1	165	-	-	-	12	37

Macroregiunea Regiunea Județul Mediul	Unități		Paturi	Personal sanitar				
	Total	din care: centre de zi		Medici	Medici dentști	Farmacști	Personal sanitar mediu	Personal sanitar auxiliar
A	1	2	3	4	5	6	7	8
Mureș	8	-	1035	11	-	-	69	340
Urban	3	-	186	5	-	-	18	44
Rural	5	-	849	6	-	-	51	296
Sibiu	12	2	858	9	-	-	65	210
Urban	8	1	617	7	-	-	48	123
Rural	4	1	241	2	-	-	17	87
<b>MACROREGIUNEA 2</b>	<b>158</b>	<b>24</b>	<b>7833</b>	<b>57</b>	<b>5</b>	<b>-</b>	<b>1128</b>	<b>1775</b>
Urban	112	24	4716	37	2	-	762	1022
Rural	46	-	3117	20	3	-	366	753
<b>Nord-Est</b>	<b>85</b>	<b>13</b>	<b>4832</b>	<b>39</b>	<b>3</b>	<b>-</b>	<b>629</b>	<b>1133</b>
Urban	52	13	2295	20	-	-	347	508
Rural	33	-	2537	19	3	-	282	625
Bacău	17	-	1412	12	1	-	189	284
Urban	13	-	917	5	-	-	140	140
Rural	4	-	495	7	1	-	49	144
Botoșani	8	2	470	5	-	-	54	126
Urban	4	2	169	2	-	-	32	57
Rural	4	-	301	3	-	-	22	69
Iași	11	3	507	4	-	-	53	150
Urban	9	3	405	4	-	-	46	127
Rural	2	-	102	-	-	-	7	23
Neamț	7	-	738	15	-	-	58	188
Urban	3	-	204	7	-	-	25	64
Rural	4	-	534	8	-	-	33	124
Suceava	13	-	1147	2	2	-	206	231
Urban	5	-	308	1	-	-	60	25
Rural	8	-	839	1	2	-	146	206
Vaslui	29	8	558	1	-	-	69	154
Urban	18	8	292	1	-	-	44	95
Rural	11	-	266	-	-	-	25	59
<b>Sud-Est</b>	<b>73</b>	<b>11</b>	<b>3001</b>	<b>18</b>	<b>2</b>	<b>-</b>	<b>499</b>	<b>642</b>
Urban	60	11	2421	17	2	-	415	514
Rural	13	-	580	1	-	-	84	128
Brăila	2	-	130	1	-	-	90	69
Urban	1	-	65	1	-	-	62	45
Rural	1	-	65	-	-	-	28	24
Buzău	11	-	589	1	-	-	22	30
Urban	10	-	539	1	-	-	19	27
Rural	1	-	50	-	-	-	3	3
Constanța	15	2	792	9	-	-	116	197
Urban	12	2	640	8	-	-	106	170
Rural	3	-	152	1	-	-	10	27
Galați	18	7	268	-	1	-	123	48
Urban	17	7	219	-	1	-	113	48
Rural	1	-	49	-	-	-	10	-
Tulcea	9	1	660	6	-	-	65	204
Urban	8	1	553	6	-	-	58	172
Rural	1	-	107	-	-	-	7	32

Macroregiunea Regiunea Județul Mediul	Unități		Paturi	Personal sanitar				
	Total	din care: centre de zi		Medici	Medici dentști	Farmacști	Personal sanitar mediu	Personal sanitar auxiliar
A	1	2	3	4	5	6	7	8
Vrancea	18	1	562	1	1	-	83	94
Urban	12	1	405	1	1	-	57	52
Rural	6	-	157	-	-	-	26	42
<b>MACROREGIUNEA 3</b>	<b>119</b>	<b>17</b>	<b>5462</b>	<b>50</b>	<b>-</b>	<b>-</b>	<b>846</b>	<b>1442</b>
Urban	95	15	3392	38	-	-	646	886
Rural	24	2	2070	12	-	-	200	556
<b>București-Ilfov</b>	<b>41</b>	<b>9</b>	<b>1688</b>	<b>28</b>	<b>-</b>	<b>-</b>	<b>184</b>	<b>484</b>
Urban	38	9	1308	21	-	-	156	377
Rural	3	-	380	7	-	-	28	107
Ilfov	5	-	483	7	-	-	31	119
Urban	2	-	103	-	-	-	3	12
Rural	3	-	380	7	-	-	28	107
Municipiul București	36	9	1205	21	-	-	153	365
Urban	36	9	1205	21	-	-	153	365
Rural	-	-	-	-	-	-	-	-
<b>Sud-Muntenia</b>	<b>78</b>	<b>8</b>	<b>3774</b>	<b>22</b>	<b>-</b>	<b>-</b>	<b>662</b>	<b>958</b>
Urban	57	6	2084	17	-	-	490	509
Rural	21	2	1690	5	-	-	172	449
Argeș	14	1	889	6	-	-	204	208
Urban	10	-	425	4	-	-	134	108
Rural	4	1	464	2	-	-	70	100
Călărași	6	2	400	-	-	-	32	106
Urban	4	2	90	-	-	-	15	20
Rural	2	-	310	-	-	-	17	86
Dâmbovița	18	3	348	-	-	-	31	72
Urban	13	2	315	-	-	-	30	72
Rural	5	1	33	-	-	-	1	-
Giurgiu	17	-	357	2	-	-	67	112
Urban	15	-	217	1	-	-	45	56
Rural	2	-	140	1	-	-	22	56
Ialomița	2	1	141	1	-	-	23	48
Urban	2	1	141	1	-	-	23	48
Rural	-	-	-	-	-	-	-	-
Prahova	15	1	1349	9	-	-	198	342
Urban	8	1	664	7	-	-	145	158
Rural	7	-	685	2	-	-	53	184
Teleorman	6	-	290	4	-	-	107	70
Urban	5	-	232	4	-	-	98	47
Rural	1	-	58	-	-	-	9	23
<b>MACROREGIUNEA 4</b>	<b>106</b>	<b>16</b>	<b>4163</b>	<b>46</b>	<b>2</b>	<b>-</b>	<b>924</b>	<b>1075</b>
Urban	80	16	2660	33	1	-	655	611
Rural	26	-	1503	13	1	-	269	464
<b>Sud-Vest-Oltenia</b>	<b>68</b>	<b>13</b>	<b>2365</b>	<b>37</b>	<b>-</b>	<b>-</b>	<b>566</b>	<b>706</b>
Urban	53	13	1649	29	-	-	435	425
Rural	15	-	716	8	-	-	131	281
Dolj	26	6	502	10	-	-	155	167
Urban	23	6	439	9	-	-	122	102
Rural	3	-	63	1	-	-	33	65

Macroregiunea Regiunea Județul Mediul	Unități		Paturi	Personal sanitar				
	Total	din care: centre de zi		Medici	Medici dentști	Farmacști	Personal sanitar mediu	Personal sanitar auxiliar
A	1	2	3	4	5	6	7	8
Gorj	12	5	373	9	-	-	101	172
Urban	9	5	233	8	-	-	80	121
Rural	3	-	140	1	-	-	21	51
Mehedinți	8	2	177	2	-	-	42	37
Urban	6	2	112	2	-	-	37	24
Rural	2	-	65	-	-	-	5	13
Olt	13	-	883	5	-	-	183	175
Urban	10	-	683	4	-	-	153	125
Rural	3	-	200	1	-	-	30	50
Vâlcea	9	-	430	11	-	-	85	155
Urban	5	-	182	6	-	-	43	53
Rural	4	-	248	5	-	-	42	102
<b>Vest</b>	<b>38</b>	<b>3</b>	<b>1798</b>	<b>9</b>	<b>2</b>	<b>-</b>	<b>358</b>	<b>369</b>
Urban	27	3	1011	4	1	-	220	186
Rural	11	-	787	5	1	-	138	183
Arad	12	2	255	1	-	-	24	62
Urban	8	2	135	1	-	-	16	28
Rural	4	-	120	-	-	-	8	34
Caras-Severin	1	-	95	1	-	-	14	15
Urban	1	-	95	1	-	-	14	15
Rural	-	-	-	-	-	-	-	-
Hunedoara	16	-	609	1	-	-	134	109
Urban	11	-	307	-	-	-	68	37
Rural	5	-	302	1	-	-	66	72
Timiș	9	1	839	6	2	-	186	183
Urban	7	1	474	2	1	-	122	106
Rural	2	-	365	4	1	-	64	77

## 16.2 FORMA DE PROPRIETATE PUBLICĂ

Macroregiunea Regiunea Județul Mediul	Unități		Paturi	Personal sanitar				
	Total	din care: centre de zi		Medici	Medici dentiști	Farmacисти	Personal sanitar mediu	Personal sanitar auxiliar
A	1	2	3	4	5	6	7	8
<b>TOTAL</b>	<b>549</b>	<b>76</b>	<b>24180</b>	<b>212</b>	<b>7</b>	<b>1</b>	<b>3804</b>	<b>6043</b>
Urban	398	70	14206	145	3	-	2634	3273
Rural	151	6	9974	67	4	1	1170	2770
<b>MACROREGIUNEA 1</b>	<b>171</b>	<b>19</b>	<b>6967</b>	<b>62</b>	<b>-</b>	<b>1</b>	<b>925</b>	<b>1784</b>
Urban	115	15	3583	38	-	-	581	772
Rural	56	4	3384	24	-	1	344	1012
<b>Nord-Vest</b>	<b>102</b>	<b>15</b>	<b>3265</b>	<b>22</b>	<b>-</b>	<b>-</b>	<b>642</b>	<b>881</b>
Urban	74	13	1866	14	-	-	463	512
Rural	28	2	1399	8	-	-	179	369
Bihor	26	3	778	6	-	-	229	140
Urban	15	2	281	2	-	-	128	25
Rural	11	1	497	4	-	-	101	115
Bistrița-Năsăud	8	4	265	3	-	-	53	117
Urban	6	3	215	3	-	-	48	105
Rural	2	1	50	-	-	-	5	12
Cluj	20	6	645	11	-	-	72	239
Urban	14	6	315	7	-	-	54	124
Rural	6	-	330	4	-	-	18	115
Maramureș	26	1	580	-	-	-	179	136
Urban	23	1	417	-	-	-	155	95
Rural	3	-	163	-	-	-	24	41
Satu Mare	15	1	415	1	-	-	53	98
Urban	13	1	393	1	-	-	52	96
Rural	2	-	22	-	-	-	1	2
Sălaj	7	-	582	1	-	-	56	151
Urban	3	-	245	1	-	-	26	67
Rural	4	-	337	-	-	-	30	84
<b>Centru</b>	<b>69</b>	<b>4</b>	<b>3702</b>	<b>40</b>	<b>-</b>	<b>1</b>	<b>283</b>	<b>903</b>
Urban	41	2	1717	24	-	-	118	260
Rural	28	2	1985	16	-	1	165	643
Alba	25	-	855	6	-	1	53	162
Urban	17	-	397	3	-	-	20	44
Rural	8	-	458	3	-	1	33	118
Brașov	11	1	478	14	-	-	63	110
Urban	6	1	227	9	-	-	11	5
Rural	5	-	251	5	-	-	52	105
Covasna	5	-	59	-	-	-	6	3
Urban	3	-	38	-	-	-	6	3
Rural	2	-	21	-	-	-	-	-
Harghita	8	1	417	-	-	-	27	78
Urban	4	-	252	-	-	-	15	41
Rural	4	1	165	-	-	-	12	37
Mureș	8	-	1035	11	-	-	69	340
Urban	3	-	186	5	-	-	18	44
Rural	5	-	849	6	-	-	51	296

Macroregiunea Regiunea Județul Mediul	Unități		Paturi	Personal sanitar				
	Total	din care: centre de zi		Medici	Medici dentiști	Farmacисти	Personal sanitar mediu	Personal sanitar auxiliar
A	1	2	3	4	5	6	7	8
Sibiu	12	2	858	9	-	-	65	210
Urban	8	1	617	7	-	-	48	123
Rural	4	1	241	2	-	-	17	87
<b>MACROREGIUNEA 2</b>	<b>157</b>	<b>24</b>	<b>7811</b>	<b>55</b>	<b>5</b>	<b>-</b>	<b>1120</b>	<b>1771</b>
Urban	111	24	4694	36	2	-	756	1018
Rural	46	-	3117	19	3	-	364	753
<b>Nord-Est</b>	<b>84</b>	<b>13</b>	<b>4810</b>	<b>37</b>	<b>3</b>	<b>-</b>	<b>621</b>	<b>1129</b>
Urban	51	13	2273	19	-	-	341	504
Rural	33	-	2537	18	3	-	280	625
Bacău	16	-	1390	10	1	-	181	280
Urban	12	-	895	4	-	-	134	136
Rural	4	-	495	6	1	-	47	144
Botoșani	8	2	470	5	-	-	54	126
Urban	4	2	169	2	-	-	32	57
Rural	4	-	301	3	-	-	22	69
Iași	11	3	507	4	-	-	53	150
Urban	9	3	405	4	-	-	46	127
Rural	2	-	102	-	-	-	7	23
Neamț	7	-	738	15	-	-	58	188
Urban	3	-	204	7	-	-	25	64
Rural	4	-	534	8	-	-	33	124
Suceava	13	-	1147	2	2	-	206	231
Urban	5	-	308	1	-	-	60	25
Rural	8	-	839	1	2	-	146	206
Vaslui	29	8	558	1	-	-	69	154
Urban	18	8	292	1	-	-	44	95
Rural	11	-	266	-	-	-	25	59
<b>Sud-Est</b>	<b>73</b>	<b>11</b>	<b>3001</b>	<b>18</b>	<b>2</b>	<b>-</b>	<b>499</b>	<b>642</b>
Urban	60	11	2421	17	2	-	415	514
Rural	13	-	580	1	-	-	84	128
Brăila	2	-	130	1	-	-	90	69
Urban	1	-	65	1	-	-	62	45
Rural	1	-	65	-	-	-	28	24
Buzău	11	-	589	1	-	-	22	30
Urban	10	-	539	1	-	-	19	27
Rural	1	-	50	-	-	-	3	3
Constanța	15	2	792	9	-	-	116	197
Urban	12	2	640	8	-	-	106	170
Rural	3	-	152	1	-	-	10	27
Galați	18	7	268	-	1	-	123	48
Urban	17	7	219	-	1	-	113	48
Rural	1	-	49	-	-	-	10	-
Tulcea	9	1	660	6	-	-	65	204
Urban	8	1	553	6	-	-	58	172
Rural	1	-	107	-	-	-	7	32
Vrancea	18	1	562	1	1	-	83	94
Urban	12	1	405	1	1	-	57	52
Rural	6	-	157	-	-	-	26	42

Macroregiunea Regiunea Județul Mediul	Unități		Paturi	Personal sanitar				
	Total	din care: centre de zi		Medici	Medici dentisti	Farmacisti	Personal sanitar mediu	Personal sanitar auxiliar
A	1	2	3	4	5	6	7	8
<b>MACROREGIUNEA 3</b>	<b>115</b>	<b>17</b>	<b>5239</b>	<b>49</b>	<b>-</b>	<b>-</b>	<b>835</b>	<b>1413</b>
Urban	92	15	3269	38	-	-	642	872
Rural	23	2	1970	11	-	-	193	541
<b>București-Ilfov</b>	<b>38</b>	<b>9</b>	<b>1485</b>	<b>27</b>	<b>-</b>	<b>-</b>	<b>174</b>	<b>457</b>
Urban	36	9	1205	21	-	-	153	365
Rural	2	-	280	6	-	-	21	92
Ilfov	2	-	280	6	-	-	21	92
Urban	-	-	-	-	-	-	-	-
Rural	2	-	280	6	-	-	21	92
Municipiul București	36	9	1205	21	-	-	153	365
Urban	36	9	1205	21	-	-	153	365
Rural	-	-	-	-	-	-	-	-
<b>Sud-Muntenia</b>	<b>77</b>	<b>8</b>	<b>3754</b>	<b>22</b>	<b>-</b>	<b>-</b>	<b>661</b>	<b>956</b>
Urban	56	6	2064	17	-	-	489	507
Rural	21	2	1690	5	-	-	172	449
Argeș	13	1	869	6	-	-	203	206
Urban	9	-	405	4	-	-	133	106
Rural	4	1	464	2	-	-	70	100
Călărași	6	2	400	-	-	-	32	106
Urban	4	2	90	-	-	-	15	20
Rural	2	-	310	-	-	-	17	86
Dâmbovița	18	3	348	-	-	-	31	72
Urban	13	2	315	-	-	-	30	72
Rural	5	1	33	-	-	-	1	-
Giurgiu	17	-	357	2	-	-	67	112
Urban	15	-	217	1	-	-	45	56
Rural	2	-	140	1	-	-	22	56
Ialomița	2	1	141	1	-	-	23	48
Urban	2	1	141	1	-	-	23	48
Rural	-	-	-	-	-	-	-	-
Prahova	15	1	1349	9	-	-	198	342
Urban	8	1	664	7	-	-	145	158
Rural	7	-	685	2	-	-	53	184
Teleorman	6	-	290	4	-	-	107	70
Urban	5	-	232	4	-	-	98	47
Rural	1	-	58	-	-	-	9	23
<b>MACROREGIUNEA 4</b>	<b>106</b>	<b>16</b>	<b>4163</b>	<b>46</b>	<b>2</b>	<b>-</b>	<b>924</b>	<b>1075</b>
Urban	80	16	2660	33	1	-	655	611
Rural	26	-	1503	13	1	-	269	464
<b>Sud-Vest-Oltenia</b>	<b>68</b>	<b>13</b>	<b>2365</b>	<b>37</b>	<b>-</b>	<b>-</b>	<b>566</b>	<b>706</b>
Urban	53	13	1649	29	-	-	435	425
Rural	15	-	716	8	-	-	131	281
Dolj	26	6	502	10	-	-	155	167
Urban	23	6	439	9	-	-	122	102
Rural	3	-	63	1	-	-	33	65
Gorj	12	5	373	9	-	-	101	172
Urban	9	5	233	8	-	-	80	121
Rural	3	-	140	1	-	-	21	51

Macroregiunea Regiunea Județul Mediul	Unități		Paturi	Personal sanitar				
	Total	din care: centre de zi		Medici	Medici dentști	Farmacști	Personal sanitar mediu	Personal sanitar auxiliar
A	1	2	3	4	5	6	7	8
Mehedinți	8	2	177	2	-	-	42	37
Urban	6	2	112	2	-	-	37	24
Rural	2	-	65	-	-	-	5	13
Olt	13	-	883	5	-	-	183	175
Urban	10	-	683	4	-	-	153	125
Rural	3	-	200	1	-	-	30	50
Vâlcea	9	-	430	11	-	-	85	155
Urban	5	-	182	6	-	-	43	53
Rural	4	-	248	5	-	-	42	102
<b>Vest</b>	<b>38</b>	<b>3</b>	<b>1798</b>	<b>9</b>	<b>2</b>	<b>-</b>	<b>358</b>	<b>369</b>
Urban	27	3	1011	4	1	-	220	186
Rural	11	-	787	5	1	-	138	183
Arad	12	2	255	1	-	-	24	62
Urban	8	2	135	1	-	-	16	28
Rural	4	-	120	-	-	-	8	34
Caraș-Severin	1	-	95	1	-	-	14	15
Urban	1	-	95	1	-	-	14	15
Rural	-	-	-	-	-	-	-	-
Hunedoara	16	-	609	1	-	-	134	109
Urban	11	-	307	-	-	-	68	37
Rural	5	-	302	1	-	-	66	72
Timiș	9	1	839	6	2	-	186	183
Urban	7	1	474	2	1	-	122	106
Rural	2	-	365	4	1	-	64	77

## 16.2 FORMA DE PROPRIETATE PRIVATĂ

Macroregiunea Regiunea Județul Mediul	Unități		Paturi	Personal sanitar			
	Total	din care: centre de zi		Medici	Medici dentiști	Personal sanitar mediu	Personal sanitar auxiliar
A	1	2	3	4	5	6	7
<b>TOTAL</b>	<b>15</b>	<b>1</b>	<b>414</b>	<b>4</b>	<b>1</b>	<b>31</b>	<b>74</b>
Urban	9	-	274	2	-	21	59
Rural	6	1	140	2	1	10	15
<b>MACROREGIUNEA 1</b>	<b>10</b>	<b>1</b>	<b>169</b>	<b>1</b>	<b>1</b>	<b>12</b>	<b>41</b>
Urban	5	-	129	1	-	11	41
Rural	5	1	40	-	1	1	-
<b>Nord-Vest</b>	<b>2</b>	<b>-</b>	<b>84</b>	<b>1</b>	<b>-</b>	<b>10</b>	<b>14</b>
Urban	2	-	84	1	-	10	14
Rural	-	-	-	-	-	-	-
Cluj	1	-	50	1	-	4	7
Urban	1	-	50	1	-	4	7
Rural	-	-	-	-	-	-	-
Sălaj	1	-	34	-	-	6	7
Urban	1	-	34	-	-	6	7
Rural	-	-	-	-	-	-	-
<b>Centru</b>	<b>8</b>	<b>1</b>	<b>85</b>	<b>-</b>	<b>1</b>	<b>2</b>	<b>27</b>
Urban	3	-	45	-	-	1	27
Rural	5	1	40	-	1	1	-
Alba	8	1	85	-	1	2	27
Urban	3	-	45	-	-	1	27
Rural	5	1	40	-	1	1	-
<b>MACROREGIUNEA 2</b>	<b>1</b>	<b>-</b>	<b>22</b>	<b>2</b>	<b>-</b>	<b>8</b>	<b>4</b>
Urban	1	-	22	1	-	6	4
Rural	-	-	-	1	-	2	-
<b>Nord-Est</b>	<b>1</b>	<b>-</b>	<b>22</b>	<b>2</b>	<b>-</b>	<b>8</b>	<b>4</b>
Urban	1	-	22	1	-	6	4
Rural	-	-	-	1	-	2	-
Bacău	1	-	22	2	-	8	4
Urban	1	-	22	1	-	6	4
Rural	-	-	-	1	-	2	-
<b>MACROREGIUNEA 3</b>	<b>4</b>	<b>-</b>	<b>223</b>	<b>1</b>	<b>-</b>	<b>11</b>	<b>29</b>
Urban	3	-	123	-	-	4	14
Rural	1	-	100	1	-	7	15
<b>București-Ilfov</b>	<b>3</b>	<b>-</b>	<b>203</b>	<b>1</b>	<b>-</b>	<b>10</b>	<b>27</b>
Urban	2	-	103	-	-	3	12
Rural	1	-	100	1	-	7	15
Ilfov	3	-	203	1	-	10	27
Urban	2	-	103	-	-	3	12
Rural	1	-	100	1	-	7	15
<b>Sud-Muntenia</b>	<b>1</b>	<b>-</b>	<b>20</b>	<b>-</b>	<b>-</b>	<b>1</b>	<b>2</b>
Urban	1	-	20	-	-	1	2
Rural	-	-	-	-	-	-	-
Argeș	1	-	20	-	-	1	2
Urban	1	-	20	-	-	1	2
Rural	-	-	-	-	-	-	-

**17. NUMĂRUL INTERNAȚILOR ȘI OM-ZILE SPITALIZARE (CONTABILE), ÎN REȚEAUA DE OCROTIRE MEDICO-SOCIALĂ PENTRU PERSOANELE CU HANDICAP, PE FORME DE PROPRIETATE, MACROREGIUNI, REGIUNI DE DEZVOLTARE ȘI JUDEȚE, ÎN ANUL 2011**

**17.1 TOTAL ȚARĂ**

Macroregiunea Regiunea Județul	Numărul internaților		Om-zile spitalizare (contabile)
	Total	din care: feminin	
A	1	2	3
<b>TOTAL</b>	<b>24252</b>	<b>12114</b>	<b>7534973</b>
<b>MACROREGIUNEA 1</b>	<b>6855</b>	<b>3316</b>	<b>2194244</b>
Nord-Vest	3325	1692	1112864
Bihor	755	389	272706
Bistrița-Năsăud	267	132	62739
Cluj	713	389	221537
Maramureș	580	265	209525
Satu Mare	402	234	142153
Salaj	608	283	204204
<b>Centru</b>	<b>3530</b>	<b>1624</b>	<b>1081380</b>
Alba	787	341	284420
Brașov	457	210	86277
Covasna	54	20	19710
Harghita	397	160	114975
Mureș	999	470	314566
Sibiu	836	423	261432
<b>MACROREGIUNEA 2</b>	<b>7765</b>	<b>3748</b>	<b>2545695</b>
<b>Nord-Est</b>	<b>4542</b>	<b>2228</b>	<b>1553156</b>
Bacău	1254	620	406944
Botoșani	431	226	122765
Iași	501	260	182865
Neamț	725	368	261107
Suceava	1095	478	399675
Vaslui	536	276	179800
<b>Sud-Est</b>	<b>3223</b>	<b>1520</b>	<b>992539</b>
Brăila	137	68	43561
Buzău	543	261	171715
Constanța	882	386	289056
Galați	252	103	91980
Tulcea	635	281	231775
Vrancea	774	421	164452
<b>MACROREGIUNEA 3</b>	<b>5685</b>	<b>2986</b>	<b>1766314</b>
<b>București-Ilfov</b>	<b>2045</b>	<b>1102</b>	<b>576620</b>
Ilfov	463	249	168995
Municipiul București	1582	853	407625
<b>Sud-Muntenia</b>	<b>3640</b>	<b>1884</b>	<b>1189694</b>
Argeș	867	525	271509
Călărași	362	172	101956
Dâmbovița	337	149	105475
Giurgiu	333	138	119783
Ialomița	140	68	51100
Prahova	1320	674	449232
Teleorman	281	158	90639
<b>MACROREGIUNEA 4</b>	<b>3947</b>	<b>2064</b>	<b>1028720</b>
<b>Sud-Vest-Oltenia</b>	<b>2210</b>	<b>1209</b>	<b>639625</b>
Dolj	382	197	122313
Gorj	350	178	126135
Mehedinți	455	252	49834

Macroregiunea Regiunea Județul	Numărul internaților		Om-zile spitalizare (contabile)
	Total	din care: feminin	
A	1	2	3
Olt	604	334	200558
Vâlcea	419	248	140785
<b>Vest</b>	<b>1737</b>	<b>855</b>	<b>389095</b>
Arad	310	148	55388
Caraș-Severin	94	57	34310
Hunedoara	543	279	68884
Timiș	790	371	230513

## 17.2 FORMA DE PROPRIETATE PUBLICĂ

Macroregiunea Regiunea Județul	Numărul internaților		Om-zile spitalizare (contabile)
	Total	din care: feminin	
A	1	2	3
<b>TOTAL</b>	<b>23844</b>	<b>11870</b>	<b>7391973</b>
<b>MACROREGIUNEA 1</b>	<b>6692</b>	<b>3232</b>	<b>2137759</b>
<b>Nord-Vest</b>	<b>3241</b>	<b>1638</b>	<b>1085164</b>
Bihor	755	389	272706
Bistrița-Năsăud	267	132	62739
Cluj	663	353	203287
Maramureș	580	265	209525
Satu Mare	402	234	142153
Salaj	574	265	194754
<b>Centru</b>	<b>3451</b>	<b>1594</b>	<b>1052595</b>
Alba	708	311	255635
Brașov	457	210	86277
Covasna	54	20	19710
Harghita	397	160	114975
Mureș	999	470	314566
Sibiu	836	423	261432
<b>MACROREGIUNEA 2</b>	<b>7743</b>	<b>3732</b>	<b>2537675</b>
<b>Nord-Est</b>	<b>4520</b>	<b>2212</b>	<b>1545136</b>
Bacău	1232	604	398924
Botoșani	431	226	122765
Iași	501	260	182865
Neamț	725	368	261107
Suceava	1095	478	399675
Vaslui	536	276	179800
<b>Sud-Est</b>	<b>3223</b>	<b>1520</b>	<b>992539</b>
Brăila	137	68	43561
Buzău	543	261	171715
Constanța	882	386	289056
Galați	252	103	91980
Tulcea	635	281	231775
Vrancea	774	421	164452
<b>MACROREGIUNEA 3</b>	<b>5462</b>	<b>2842</b>	<b>1687819</b>
<b>București-Ilfov</b>	<b>1842</b>	<b>974</b>	<b>502525</b>
Ilfov	260	121	94900
Municipiul București	1582	853	407625
<b>Sud-Muntenia</b>	<b>3620</b>	<b>1868</b>	<b>1185294</b>
Argeș	847	509	267109
Călărași	362	172	101956

Macroregiunea Regiunea Județul	Numărul internaților		Om-zile spitalizare (contabile)
	Total	din care: feminin	
A	1	2	3
Dâmbovița	337	149	105475
Giurgiu	333	138	119783
Ialomița	140	68	51100
Prahova	1320	674	449232
Teleorman	281	158	90639
<b>MACROREGIUNEA 4</b>	<b>3947</b>	<b>2064</b>	<b>1028720</b>
<b>Sud-Vest-Oltenia</b>	<b>2210</b>	<b>1209</b>	<b>639625</b>
Dolj	382	197	122313
Gorj	350	178	126135
Mehedinți	455	252	49834
Olt	604	334	200558
Vâlcea	419	248	140785
<b>Vest</b>	<b>1737</b>	<b>855</b>	<b>389095</b>
Arad	310	148	55388
Caraș-Severin	94	57	34310
Hunedoara	543	279	68884
Timiș	790	371	230513

### 17.3 FORMA DE PROPRIETATE PRIVATĂ

Macroregiunea Regiunea Județul	Numărul internaților		Om-zile spitalizare (contabile)
	Total	din care: feminin	
A	1	2	3
<b>TOTAL</b>	<b>408</b>	<b>244</b>	<b>143000</b>
<b>MACROREGIUNEA 1</b>	<b>163</b>	<b>84</b>	<b>56485</b>
<b>Nord-Vest</b>	<b>84</b>	<b>54</b>	<b>27700</b>
Cluj	50	36	18250
Salaj	34	18	9450
<b>Centru</b>	<b>79</b>	<b>30</b>	<b>28785</b>
Alba	79	30	28785
<b>MACROREGIUNEA 2</b>	<b>22</b>	<b>16</b>	<b>8020</b>
<b>Nord-Est</b>	<b>22</b>	<b>16</b>	<b>8020</b>
Bacău	22	16	8020
<b>MACROREGIUNEA 3</b>	<b>223</b>	<b>144</b>	<b>78495</b>
<b>București-Ilfov</b>	<b>203</b>	<b>128</b>	<b>74095</b>
Ilfov	203	128	74095
<b>Sud-Muntenia</b>	<b>20</b>	<b>16</b>	<b>4400</b>
Argeș	20	16	4400

## COMPARAȚII INTERNAȚIONALE

NUMĂRUL PERSONALULUI MEDICAL ACTIV, CU STUDII SUPERIOARE, DIN UNIUNEA EUROPEANĂ,  
ÎN ANUL 2009\*

Țara	Medici	Stomatologi	Farmacisti	Asistenți medicali cu studii superioare
	1	2	3	4
Belgia	:	:	:	:
Bulgaria	34 444	:	5 600	:
Republica Cehă	:	:	:	:
Danemarca	:	:	:	:
Germania	325 945	67 157	57 832	727 000
Estonia	:	1 493	:	:
Irlanda	13 663	:	:	:
Grecia	69 030	14 774	:	20 155
Spania	173 500	:	52 200	:
Franța	210 723	41 799	75 432	528 389
Italia	246 688	31 085	53 110	:
Cipru	:	:	:	:
Letonia	6 866	1 523	1 533	11 504
Lituania	13 228	2 408	:	24 290
Luxemburg	:	:	:	:
Ungaria	:	:	7 261	:
Malta	1 286	179	488	:
Olanda	:	:	:	:
Austria	:	:	:	:
Polonia	88 580	12 894	25 083	201 291
Portugalia	:	:	11 347	:
<b>România</b>	<b>50 386</b>	<b>12 497</b>	<b>11 996</b>	<b>4 185</b>
Slovenia	5 069	1 272	1 682	4 289
Slovacia	17 799	2 633	2 917	:
Finlanda	16 487	:	:	:
Suedia	:	:	:	:
Marea Britanie	:	:	:	:

\* Eurostat Database - <http://appsso.eurostat.ec.europa.eu/nui/setupModifyTableLayout.do> - Public Health

**NUMĂRUL LOCUITORILOR CARE REVIN LA UN CADRU MEDICO-SANITAR ACTIV,  
ÎN UNIUNEA EUROPEANĂ, ÎN ANUL 2009\*\***

Țara	Medici	Stomatologi	Farmacисти	Asistenți medicali cu studii superioare
	1	2	3	4
Belgia	:	:	:	:
Bulgaria	219,6	:	1 350,7	:
Republica Cehă	:	:	:	:
Danemarca	:	:	:	:
Germania	251,0	1 218,1	1 414,5	112,5
Estonia	:	897,8	:	:
Irlanda	327,0	:	:	:
Grecia	163,8	765,2	:	560,9
Spania	264,1	:	877,9	:
Franța	307,1	1 548,3	857,9	122,5
Italia	243,4	1 931,6	1 130,6	:
Cipru	:	:	:	:
Letonia	327,5	1 476,3	1 466,6	195,4
Lituania	251,7	1 382,5	:	137,1
Luxemburg	:	:	:	:
Ungaria	:	:	1 379,2	:
Malta	321,1	2 307,1	846,2	:
Olanda	:	:	:	:
Austria	:	:	:	:
Polonia	430,9	2 960,1	1 521,6	189,6
Portugalia	:	:	937,5	:
<b>România</b>	<b>426,0</b>	<b>1 717,4</b>	<b>1 789,1</b>	<b>5 128,4</b>
Slovenia	403,8	1 609,3	1 217,0	477,3
Slovacia	304,8	2 060,4	1 859,8	:
Finlanda	323,1	:	:	:
Suedia	:	:	:	:
Marea Britanie	:	:	:	:

\* Eurostat Database - <http://appsso.eurostat.ec.europa.eu/nui/setupModifyTableLayout.do> - Public Health

**NUMĂRUL CADRELOR MEDICO-SANITARE ACTIVE CE REVIN LA 100.000 DE LOC.,  
ÎN UNIUNEA EUROPEANĂ, ÎN ANUL 2009 \*\***

Țara	Medici	Stomatologi	Farmaciiști	Asistenți medicali cu studii superioare
	1	2	3	4
Belgia	:	:	:	:
Bulgaria	455,4	:	74,0	:
Republica Cehă	:	:	:	:
Danemarca	:	:	:	:
Germania	398,5	82,1	70,7	888,7
Estonia	:	111,4	:	:
Irlanda	305,8	:	:	:
Grecia	610,6	130,7	:	178,3
Spania	378,6	:	113,9	:
Franța	325,6	64,6	116,6	816,5
Italia	410,8	51,8	88,5	:
Cipru	:	:	:	:
Letonia	305,4	67,7	68,2	511,7
Lituania	397,4	72,3	:	729,6
Luxemburg	:	:	:	:
Ungaria	:	:	72,5	:
Malta	311,4	43,3	118,2	:
Olanda	:	:	:	:
Austria	:	:	:	:
Polonia	232,1	33,8	65,7	527,4
Portugalia	:	:	106,7	:
<b>România</b>	<b>234,8</b>	<b>58,2</b>	<b>55,9</b>	<b>19,5</b>
Slovenia	247,6	62,1	82,2	209,5
Slovacia	328,1	48,5	53,8	:
Finlanda	309,5	:	:	:
Suedia	:	:	:	:
Marea Britanie	:	:	:	:

\* Eurostat Database - <http://appsso.eurostat.ec.europa.eu/nui/setupModifyTableLayout.do> - Public Health

### NUMĂRUL PATURILOR DIN SPITALE, ÎN ANUL 2009\*

Țara	Paturi de spital	Numărul paturilor de spital la 100.000 de locuitori	Numărul populației ce revine la un pat de spital
	1	2	3
<b>Uniunea Europeană</b>	2 760 426	550,9	181,5
Belgia	70 265	653,4	153,0
Bulgaria	50 041	661,6	151,2
Republica Cehă	74 607	710,1	140,8
Danemarca	19 296	350,1	285,6
Germania	674 830	822,9	121,5
Estonia	7 289	543,9	183,9
Irlanda	:	:	:
Grecia	54 704	485,8	205,8
Spania	146 310	319,3	313,2
Fransa	427 461	660,5	151,4
Italia	218 750	364,3	274,5
Cipru	:	:	:
Letonia	14 434	638,3	156,7
Lituania	22 719	682,4	146,5
Luxemburg	2 721	551,4	181,4
Ungaria	71 600	715,0	139,9
Malta	1 993	482,6	207,2
Olanda	76 980	466,9	214,2
Austria	64 069	765,0	130,7
Polonia	253 815	665,0	150,4
Portugalia	35 593	334,9	298,6
<b>România</b>	<b>142 203</b>	<b>662,6</b>	<b>150,9</b>
Slovenia	9 389	462,0	216,5
Slovacia	35 248	649,7	153,9
Finlanda	33 187	623,1	160,5
Suedia	25 653	277,1	360,8
Marea Britanie	203 379	330,2	302,9

\* Eurostat Database - <http://appsso.eurostat.ec.europa.eu/nui/setupModifyTableLayout.do> - Public Health

# **GLOSAR**

**SPITALELE** sunt unități sanitare (publice, publice cu secții private sau private) cu paturi, de utilitate publică, cu personalitate juridică care furnizează servicii medicale persoanelor internate sau în ambulatoriu participând la asigurarea stării de sănătate a populației. În conformitate cu legea reformei sanitare acestea acordă servicii medicale preventive, curative, de recuperare și paliative. Structura organizatorică a unui spital poate cuprinde după caz: secții, laboratoare, servicii de diagnostic și tratament, compartimente, servicii sau birouri tehnice, economice sau administrative, servicii de asistență prespitalicească și transport urgențe, structuri de primiri urgențe. Spitalele pot avea în structura lor servicii ambulatorii de specialitate, servicii de spitalizare de zi, îngrijiri la domiciliu și servicii paraclinice ambulatorii. Spitalele au obligația să desfășoare activitatea de educație medicală și cercetare pentru medici, asistenți medicali și alt personal.

**SANATORIILE** sunt unități sanitare cu paturi care asigură asistență medicală utilizând factorii curativi naturali, asociați cu celelalte procedee, tehnici și mijloace terapeutice. Sunt unități cu personalitate juridică și se organizează ca sanatorii de tuberculoză, sanatorii de nevroze sau sanatorii balneare pentru diverse specialități (deficienți motori, boli cardio-vasculare, digestive, renale etc).

**PREVENTORIILE** sunt unități sanitare cu paturi, cu personalitate juridică, care asigură prevenirea și combaterea tuberculozei la copii și tineri, precum și la bolnavii de tuberculoză stabiliți clinic și necontagioși.

**CREȘELE** sunt centre care oferă servicii specializate pentru creșterea, îngrijirea, educarea timpurie și supravegherea stării de sănătate și de igienă a copiilor de vârstă până la 4 ani. Creșele pot funcționa cu regim zilnic sau săptămânal.

**CENTRELE DE SĂNĂTATE** sunt unități sanitare cu paturi care asigură asistență medicală de specialitate în cel puțin două specialități, pentru populația din mai multe localități apropiate.

**UNITĂȚI MEDICO-SOCIALE** sunt instituții publice specializate cu paturi, cu personalitate juridică, în subordinea autorităților administrației publice locale, care asigură persoanelor cu nevoi medico-sociale servicii de îngrijire, servicii medicale precum și servicii sociale.

**DISPENSARELE MEDICALE** sunt unități sanitare care acordă asistență medicală generală și de specialitate profilactică și curativă precum și monitorizarea bolnavilor, de către medici și personal sanitar mediu.

**CABINETELE MEDICALE** sunt unități sanitare cu sau fără personalitate juridică, furnizoare de servicii publice sau private, de asistență medicală umană preventivă, curativă, de recuperare și de urgență. Serviciile de sănătate acordate de cabinetele medicale se realizează de medici de medicină generală, medici de familie, medici stomatologi, medici specialiști și alte categorii de personal sanitar autorizat. Cabinetele medicale pot fi: cabinete medicale școlare sau studențești, cabinete medicale de medicină generală, cabinete medicale de familie, cabinete medicale de specialitate, cabinete stomatologice.

**CABINETELE MEDICALE ȘCOLARE / STUDENȚEȘTI** sunt unități sanitare care funcționează în școli și unități de învățământ superior și asigură asistența medicală generală preventivă, curativă, de urgență pentru elevii sau studenții arondați.

**CABINETELE MEDICALE DE FAMILIE** furnizează servicii medicale de asistență primară către pacienții asigurați prin sistemul asigurărilor sociale de sănătate, înscrși pe lista proprie (fără plată) sau pe listele altor cabinete medicale de familie și pentru pacienții neasigurați (cu plată). Cabinetele medicale de familie au ca reprezentant legal / titular, un medic de familie.

**CABINETELE MEDICALE DE SPECIALITATE** sunt unități medicale destinate în special pentru îngrijirea sănătății în ambulatoriu. Aceste cabinete medicale furnizează servicii de tratament pentru specialitatea medicală pentru care au fost destinate. În general, aceste cabinete au o singură specialitate, dar se întâlnesc situații în care sunt grupate mai multe specialități medicale.

**CABINETELE STOMATOLOGICE** sunt unități care furnizează servicii stomatologice de prevenire și / sau curative. Există cabinete stomatologice singulare, dar și clinici de stomatologie în care activitatea medicilor stomatologi este grupată în mai multe cabinete medicale.

**POLICLINICILE** sunt unități sanitare cu sau fără personalitate juridică, care asigură asistența medicală de specialitate bolnavilor ambulatoriu. Ele funcționează în sistem public (cu și fără plată) sau în sistem privat, furnizând servicii de asistență medicală preventivă, curativă și de urgență.

**AMBULATORIILE DE SPECIALITATE** sunt unități sanitare cu sau fără personalitate juridică care acordă asistență medicală de specialitate pacienților în ambulatoriu. Acestea asigură servicii de asistență medicală preventivă, curativă, de recuperare și de urgență. În aceste tipuri de unități se pot desfășura activități de învățământ medical.

**CENTRELE DE DIAGNOSTIC ȘI TRATAMENT** sunt unități sanitare care acordă asistență medicală de specialitate, dispunând de paturi de zi. Acestea au atribuții în principal în stabilirea diagnosticului, recomandări terapeutice și tratament ambulator.

**FARMACIILE** sunt societăți comerciale organizate cu scopul de a furniza servicii de vânzare cu amănuntul a medicamentelor și a altor materiale sanitare.

**LABORATOARELE MEDICALE** asigură efectuarea analizelor, investigațiilor, recoltarea de produse patologice, tratamentelor, preparatelor și oricăror altor prestații medico-sanitare specifice profilului lor de activitate.

**NUMĂRUL CAZURILOR DE ZI** este dat de numărul persoanelor cărora li s-au făcut formele de internare, pentru diagnosticarea unor boli, aplicarea unor tratamente medicale sau pentru acordarea altor tipuri de îngrijire medicală și care au fost externați în cursul aceleiași zile.

**DURATA MEDIE DE SPITALIZARE** s-a determinat raportând numărul total al zilelor de spitalizare (om-zile spitalizare la sfârșitul anului) la numărul persoanelor care au fost spitalizate în perioada de referință (anul 2009).

**GRADUL DE UTILIZARE A PATURILOR DIN SPITALE (ȘI CENTRE DE SĂNĂTATE)** s-a determinat raportând numărul total al zilelor de spitalizare (om-zile spitalizare la sfârșitul anului) la numărul total de paturi din aceste tipuri de unități sanitare (la sfârșitul anului).

**ASISTENT MEDICAL CU STUDII SUPERIOARE** include: asistent medical și moașă cu studii superioare de lungă și scurtă durată, tehnician de radiologie și imagistică, asistent medical de laborator clinic, asistent în balneofiziokinetoterapie și recuperare, asistent medical dentar, tehnician dentar, tehnician de farmacie, tehnician de audiologie și protezare auditivă, asistent medical de profilaxie dentară.

În **ALT TIP DE PERSONAL SANITAR CU STUDII SUPERIOARE** sunt incluși: biologi, chimiști, biochimiști, fizicieni, profesori C.F.M. (cultură fizică medicală), psihologi, logopezi, sociologi.

În numărul **PERSONALULUI SANITAR MEDIU** sunt incluse următoarele categorii de personal: asistent medical cu școală postliceală, asistent medical cu liceu sanitar, asistent farmacie, asistent medico-social cu studii medii, soră medicală, educator-puericultor, tehnician dentar, tehnician sanitar utilaje medicale, tehnician sanitar optician, tehnician sanitar protezare ortopedică, tehnician sanitar protezare auditivă, oficiant medical, laborant cu liceul sanitar sau școală postliceală, operator registrator de urgență, moașă, maseur, autopsier, registrator medical, statistician medical, instructor C.F.M. (cultură fizică medicală), instructor de educație, instructor de ergoterapie.

În **ASISTENȚI MEDICALI OBSTRETICĂ-GINECOLOGIE (MOAȘE)** sunt înregistrate cadrele medico-sanitare care ajută la nașterea copiilor, oferă îngrijiri prenatale și postnatale; instruiesc mamele cu privire la îngrijirea

copiilor mici și nou-născuților. Sunt incluși asistenții medicali obstetrică-ginecologie care au legătură directă cu activitățile descrise, moașele, asistenții puericultori, surori puericultoare.

În numărul **PERSONALULUI SANITAR AUXILIAR** sunt incluși: infirmieri, agenți de dezinsecție, dezinsecție și deratizare, brancardieri, băieși, gipsari, nămolari, spălătorese, îngrijitori, ambulanțieri, șoferi autosanitară.

**FIZIOKINETOTERAPEUȚII** urmăresc restabilirea cât mai deplină a capacității funcționale pierdute de către un individ în urma unei boli sau traumatism, combaterea durerii, relaxarea și creșterea mobilității articulare, creșterea forței și rezistenței musculare, coordonarea, controlul și echilibrul corpului, antrenarea la efort, reeducarea respiratorie, etc. Se vor înregistra toate cadrele sanitare care îndeplinesc funcția de fiziokinetoterapeuți, kinetoterapeuți sau fizioterapeuți.

Județele țării și Municipiul București au fost grupate în **4 macroregiuni** și **8 regiuni de dezvoltare**. Componenta acestora este prezentată mai jos:

Macroregiunea	Regiunea de dezvoltare	Județele
Macroregiunea 1	Nord – Vest	Bihor, Bistrița-Năsăud, Cluj, Maramureș, Satu Mare, Sălaj
	Centru	Alba, Brașov, Covasna, Harghita, Mureș, Sibiu
Macroregiunea 2	Nord – Est	Bacău, Botoșani, Iași, Neamț, Suceava, Vaslui
	Sud – Est	Brăila, Buzău, Constanța, Galați, Tulcea, Vrancea
Macroregiunea 3	București – Ilfov	Ilfov, Municipiul București
	Sud – Muntenia	Argeș, Călărași, Dâmbovița, Giurgiu, Ialomița, Prahova, Teleorman
Macroregiunea 4	Sud – Vest Oltenia	Dolj, Gorj, Mehedinți, Olt, Vâlcea
	Vest	Arad, Caraș-Severin, Hunedoara, Timiș