"Anexă
*(Anexa nr. 1 la **Hotărârea Guvernului** nr. 957/2005)"*
Numărul maxim de posturi este de 1.989 exclusiv demnitari

Structura Organizatorică
a INSTITUTULUI NAŢIONAL DE STATISTICĂ

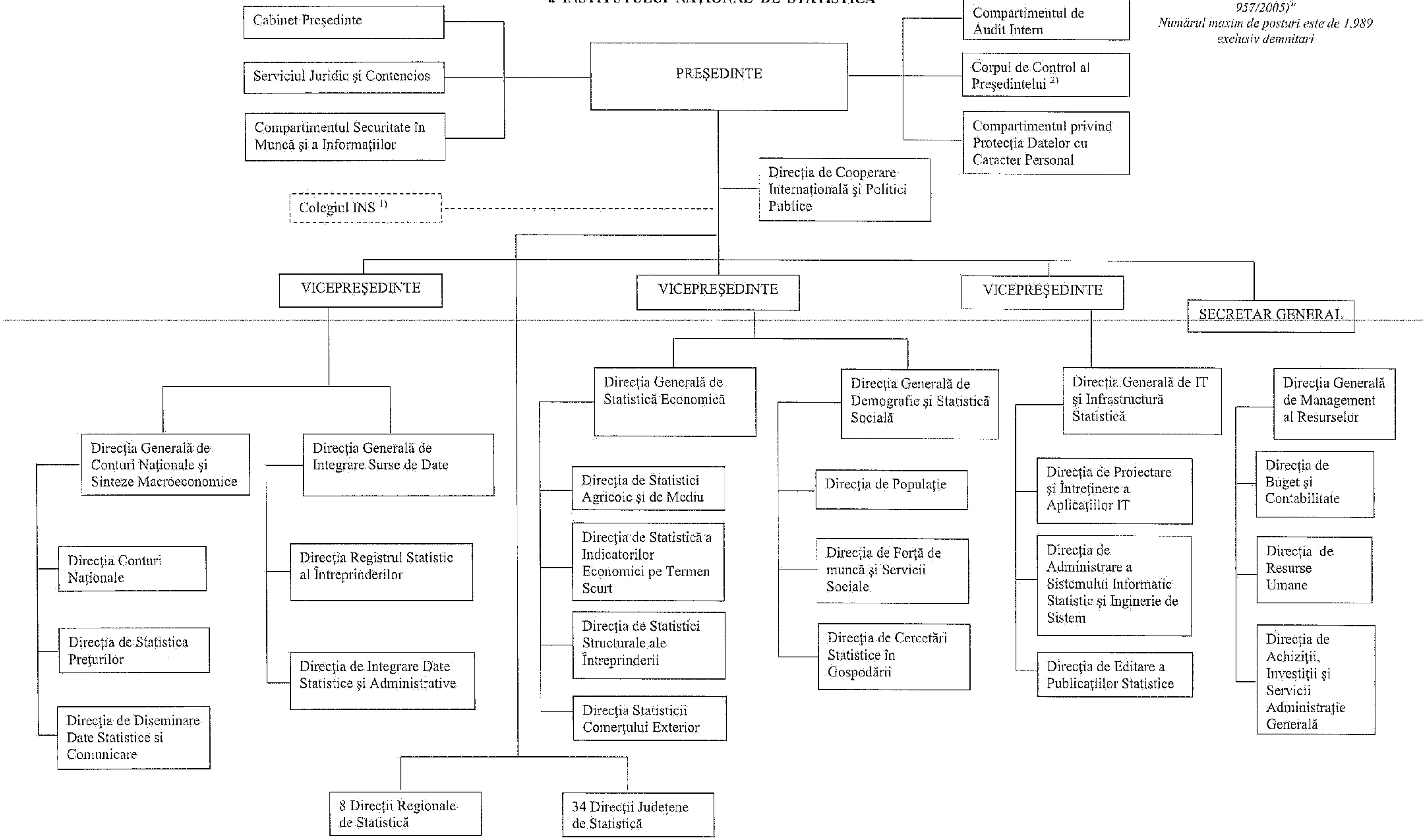

1) se organizează şi funcţionează prin ordin al Preşedintelui;
2) se organizează şi funcţionează la nivel de compartiment;